



Región de Murcia  
Consejería de Empleo y Formación



## CIFRAS DE EMPLEO

2009

**DICIEMBRE**

---



08/02/2010

Comunidad Autónoma de la Región de Murcia  
Servicio Regional de Empleo y Formación  
Observatorio Ocupacional

Fuente de datos: SPEE, SEF, Tesorería de la Seguridad Social y elaboración propia

## INDICE

<b>Paro .....</b>	<b>6</b>
Paro por edad y sexo.....	6
Paro por sector económico de origen y sexo .....	7
Paro por grupo de ocupación demandada y sexo.....	7
Paro por nivel académico y sexo.....	8
Paro por municipios y sexo .....	9
Evolución intermensual del paro por sexo.....	10
Evolución interanual del paro por sexo .....	11
Evolución intermensual del paro por edad .....	12
Evolución interanual del paro por edad .....	13
Evolución intermensual del paro por sector económico.....	14
Tasa de paro comparativa por sexo .....	14
Tasa de paro comparativa por edad.....	15
Evolución interanual comparativa de la tasa de paro por sexo.....	16
<b>Demandas .....</b>	<b>17</b>
Demandantes por sector económico y sexo .....	17
Demandantes por grupo de ocupación y sexo .....	17
Las diez ocupaciones más demandadas .....	18
<b>Ofertas.....</b>	<b>20</b>
Puestos ofertados por sector económico .....	20
Puestos ofertados por grupo de ocupación.....	20
Las diez ocupaciones más ofertadas .....	21
Evolución intermensual de los puestos ofertados por sector económico .....	22
Evolución intermensual de los puestos ofertados por grupo de ocupación .....	23
Evolución interanual de los puestos ofertados por grupo de ocupación.....	24
<b>Contratos .....</b>	<b>25</b>
Distribución de contratos por sector económico .....	25
Distribución de contratos por modalidad y sexo.....	25
Distribución de contratos indefinidos por sexo.....	26
Distribución de contratos temporales por sexo .....	27
Distribución comparativa de la contratación por modalidad.....	28
Distribución comparativa de la contratación indefinida .....	29
Distribución comparativa de contratos temporales .....	29
Evolución de la contratación indefinida en varios años.....	30
Distribución de la contratación por grupo de ocupación .....	31
Las diez ocupaciones más contratadas .....	31
Evolución intermensual de la contratación por sexo .....	33
Evolución interanual de la contratación por sexo .....	34
Evolución intermensual de la contratación por sector económico .....	34
Evolución intermensual de la contratación indefinida .....	35
Evolución interanual de la contratación indefinida .....	36
Evolución intermensual de la contratación temporal.....	36
Evolución interanual de la contratación temporal.....	37
Evolución intermensual de la contratación por grupo de ocupación.....	38
Evolución interanual de la contratación por grupo de ocupación.....	39

<b>Afiliación .....</b>	<b>40</b>
Número de afiliados a la seguridad social por régimen .....	40
Número de afiliados comunitarios por país de origen .....	42
Número de afiliados no comunitarios por país de origen .....	43

## CONCEPTOS BÁSICOS

### **Paro registrado**

Se presentan las cifras de demandantes parados con domicilio en la Región de Murcia, inscritos en las Oficinas de Empleo de la Región el último día del mes.

Por sector económico de origen se entiende aquel al que pertenecía el último empleo del demandante. Desde el mes de enero los datos que se publican corresponden a la nueva Clasificación Nacional de Actividades Económicas (CNAE-09), por lo que los datos reflejados no son directamente comparables con los anteriores a 2009, por eso en este informe se han suprimido las tablas y gráficas de comparaciones interanuales por sector económico.

Por ocupación demandada se entiende la que solicita el demandante de empleo al registrarse.

La tasa de paro registrado se calcula como el número de parados registrados, entre la población activa del trimestre anterior.

### **Demandas de empleo**

Número total de demandantes pendientes de colocación con domicilio en la Región, lo que incluye tanto demandantes parados como no parados inscritos, en las Oficinas de Empleo el último día del mes.

### **Ofertas de empleo**

Se muestra el número total de puestos de trabajo ofertados a lo largo del mes en cualquier Oficina de Empleo del país cuyo destino de trabajo es la Región de Murcia.

El sector económico indica la pertenencia de la empresa que realiza la oferta y el grupo de ocupación el grupo al que pertenece la ocupación ofertada. Al igual que en el caso del paro registrado, la adaptación de las tablas de sector económico a la nueva Clasificación Nacional de Actividades Económicas (CNAE-09), obliga a eliminar las comparaciones interanuales por sector económico.

### **Contratación laboral**

Los datos publicados sobre contratos se refieren al número de contratos iniciales y convertidos generados a lo largo del mes, cuyo centro de destino de trabajo está en la Región de Murcia y que han sido notificados a las Oficinas de Empleo.

Las tablas de contratación por sector económico y por grupo de ocupación muestran el número de contratos realizados según el destino del empleo. . De nuevo la incorporación de la nueva Clasificación Nacional de Actividades Económicas (CNAE-09) hace imposible la comparación interanual.

### **Afiliación a la Seguridad Social**

En el apartado de afiliación a la Seguridad Social se recoge información aportada por la Tesorería de la Seguridad Social sobre el número total de afiliados cotizantes el último día del mes.

# DICIEMBRE

## CIFRAS BÁSICAS

### Paro

#### PARO POR EDAD Y SEXO

Edad	Total		Hombres		Mujeres	
	Parados	% s/total	Parados	% s/total	Parados	% s/total
De 16 a 19 años	4108	3,36	2418	3,63	1690	3,04
De 20 a 24 años	12613	10,31	7370	11,06	5243	9,43
De 25 a 29 años	17936	14,67	10081	15,12	7855	14,12
De 30 a 34 años	20339	16,63	11116	16,67	9223	16,58
De 35 a 39 años	18184	14,87	9438	14,16	8746	15,72
De 40 a 44 años	15256	12,48	7957	11,94	7299	13,12
De 45 a 49 años	12410	10,15	6432	9,65	5978	10,75
De 50 a 54 años	9570	7,83	5023	7,53	4547	8,17
De 55 a 59 años	7031	5,75	3906	5,86	3125	5,62
Más de 60 años	4838	3,96	2922	4,38	1916	3,44
<b>Total</b>	<b>122285</b>	<b>100</b>	<b>66663</b>	<b>100</b>	<b>55622</b>	<b>100</b>

Paro por edad

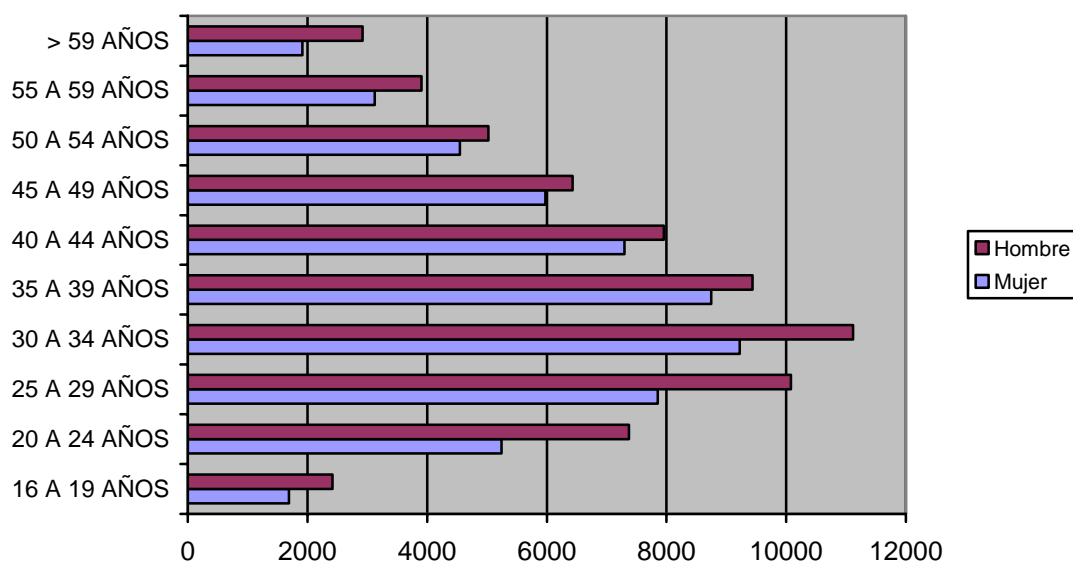

## PARO POR SECTOR ECONÓMICO DE ORIGEN Y SEXO

Sector	Total		Hombres		Mujeres	
	Parados	% s/total	Parados	% s/total	Parados	% s/total
Agricultura	6797	5,56	3799	5,7	2998	5,39
Industria	17395	14,22	9673	14,51	7722	13,88
Construcción	29148	23,84	26259	39,39	2889	5,19
Servicios	62437	51,06	25124	37,69	37313	67,08
Parados que buscan 1er empleo	6508	5,32	1808	2,71	4700	8,45
<b>Total</b>	<b>122285</b>	<b>100</b>	<b>66663</b>	<b>100</b>	<b>55622</b>	<b>100</b>

Paro por sector económico

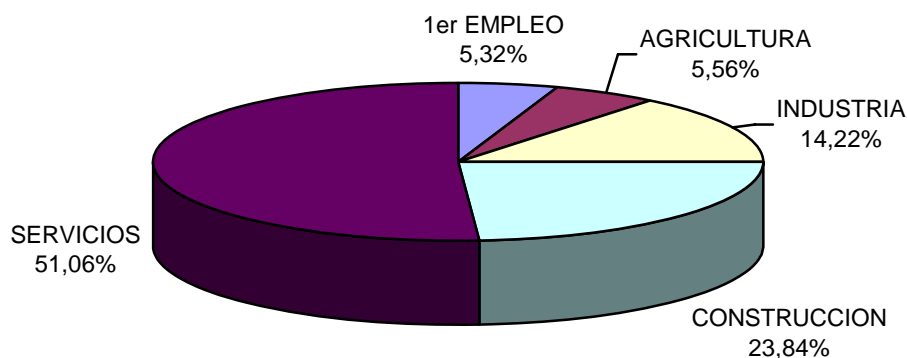

## PARO POR GRUPO DE OCUPACIÓN DEMANDADA Y SEXO

Ocupación	Total		Hombres		Mujeres	
	Parados	% s/total	Parados	% s/total	Parados	% s/total
Directivos	539	0,44	405	0,61	134	0,24
Técnicos y prof. científ.	4281	3,5	1671	2,51	2610	4,69
Técnicos de apoyo	6775	5,54	3764	5,65	3011	5,41
Administrativos	12667	10,36	2906	4,36	9761	17,55
Trab. serv. y comer.	20960	17,14	4398	6,6	16562	29,78
Trab. cualif. agr. pesca	4045	3,31	2228	3,34	1817	3,27
Trab. cualif. ind. manif.	28617	23,4	25965	38,95	2652	4,77
Operadores de maquinaria	9582	7,84	7430	11,15	2152	3,87
Trab. no cualificados	34736	28,41	17830	26,75	16906	30,39
Fuerzas Armadas	83	0,07	66	0,1	17	0,03
<b>Total</b>	<b>122285</b>	<b>100</b>	<b>66663</b>	<b>100</b>	<b>55622</b>	<b>100</b>

### Paro por Gran Grupo de Ocupación

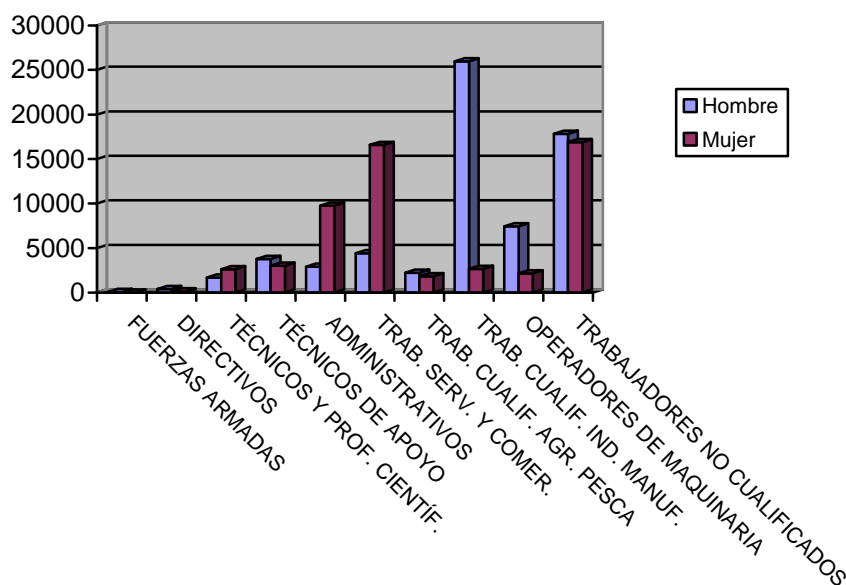

### PARO POR NIVEL ACADÉMICO Y SEXO

Nivel	Total		Hombres		Mujeres	
	Parados	% s/total	Parados	% s/total	Parados	% s/total
Analfabetos	5021	4,11	2943	4,41	2078	3,74
Primarios incomp.	22954	18,77	14007	21,01	8947	16,09
Primarios compl.	12513	10,23	7067	10,6	5446	9,79
Secundarios F.P.	6820	5,58	2312	3,47	4508	8,1
Secundarios Educ. General	64767	52,96	36875	55,32	27892	50,15
Postsecund. Técn. Prof. Super.	4308	3,52	1491	2,24	2817	5,06
Postsecund. 1er Ciclo	2914	2,38	949	1,42	1965	3,53
Postsecund. 2º y 3er Ciclo	2906	2,38	985	1,48	1921	3,45
Postsecund. Otros	82	0,07	34	0,05	48	0,09
<b>Total</b>	<b>122285</b>	<b>100</b>	<b>66663</b>	<b>100</b>	<b>55622</b>	<b>100</b>



Paro por nivel de estudios

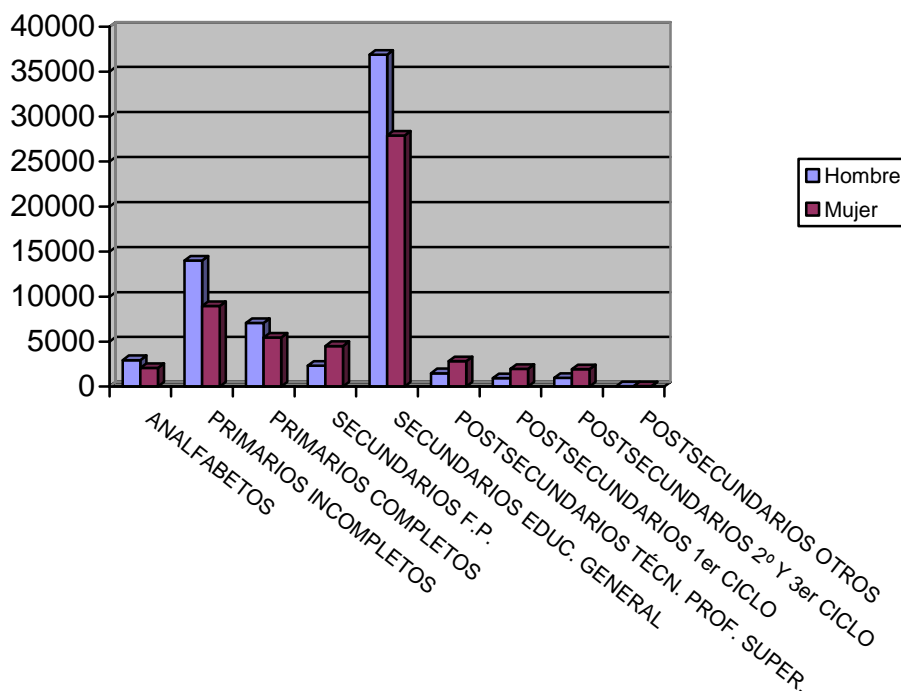

## PARO POR MUNICIPIOS Y SEXO

Municipio	Total		Hombres		Mujeres	
	Parados	% s/total	Parados	% s/total	Parados	% s/total
Abanilla	480	0,39	290	0,44	190	0,34
Abarán	934	0,76	539	0,81	395	0,71
Águilas	2896	2,37	1687	2,53	1209	2,17
Albudeite	143	0,12	83	0,12	60	0,11
Alcantarilla	4313	3,53	2308	3,46	2005	3,6
Alcázares (Los)	1289	1,05	726	1,09	563	1,01
Aledo	54	0,04	31	0,05	23	0,04
Alguazas	915	0,75	527	0,79	388	0,7
Alhama de Murcia	1820	1,49	907	1,36	913	1,64
Archena	1573	1,29	808	1,21	765	1,38
Beniel	891	0,73	579	0,87	312	0,56
Blanca	548	0,45	311	0,47	237	0,43
Bullas	1274	1,04	645	0,97	629	1,13
Calasparra	1105	0,9	595	0,89	510	0,92
Campos del Río	186	0,15	96	0,14	90	0,16
Caravaca de la Cruz	2477	2,03	1105	1,66	1372	2,47
Cartagena	17299	14,15	9495	14,24	7804	14,03
Cehegín	1974	1,61	940	1,41	1034	1,86
Ceutí	969	0,79	458	0,69	511	0,92
Cieza	3232	2,64	1858	2,79	1374	2,47
Fortuna	935	0,76	491	0,74	444	0,8

Fuente-Álamo	972	0,79	612	0,92	360	0,65
Jumilla	2428	1,99	1366	2,05	1062	1,91
Librilla	487	0,4	233	0,35	254	0,46
Lorca	6939	5,67	3868	5,8	3071	5,52
Lorquí	610	0,5	311	0,47	299	0,54
Mazarrón	2538	2,08	1467	2,2	1071	1,93
Molina de Segura	5736	4,69	2851	4,28	2885	5,19
Moratalla	951	0,78	456	0,68	495	0,89
Mula	1789	1,46	983	1,47	806	1,45
Murcia	33781	27,62	18710	28,07	15071	27,1
Ojós	54	0,04	33	0,05	21	0,04
Pliego	374	0,31	198	0,3	176	0,32
Puerto-Lumbreras	915	0,75	505	0,76	410	0,74
Ricote	120	0,1	52	0,08	68	0,12
San Javier	2339	1,91	1198	1,8	1141	2,05
San Pedro del Pinatar	2280	1,86	1313	1,97	967	1,74
Santomera	1213	0,99	655	0,98	558	1
Torre-Pacheco	2901	2,37	1847	2,77	1054	1,89
Torres de Cotillas (Las)	2053	1,68	1118	1,68	935	1,68
Totana	2102	1,72	1294	1,94	808	1,45
Ulea	101	0,08	51	0,08	50	0,09
Unión (La)	2496	2,04	1279	1,92	1217	2,19
Villanueva del Río Segura	227	0,19	117	0,18	110	0,2
Yecla	227	0,19	117	0,18	110	0,2
<b>Total</b>	<b>122285</b>	<b>100</b>	<b>66663</b>	<b>100</b>	<b>55622</b>	<b>100</b>

## EVOLUCIÓN INTERMENSUAL DEL PARO POR SEXO

Sexo	noviembre 2009	diciembre 2009	
	Parados	Parados	Variación*
Hombre	63984	66663	4,19
Mujer	55449	55622	0,31
<b>Total</b>	<b>119433</b>	<b>122285</b>	<b>2,39</b>

\* Variación relativa del mes actual respecto al mes anterior

Evolución intermensual del paro por sexo

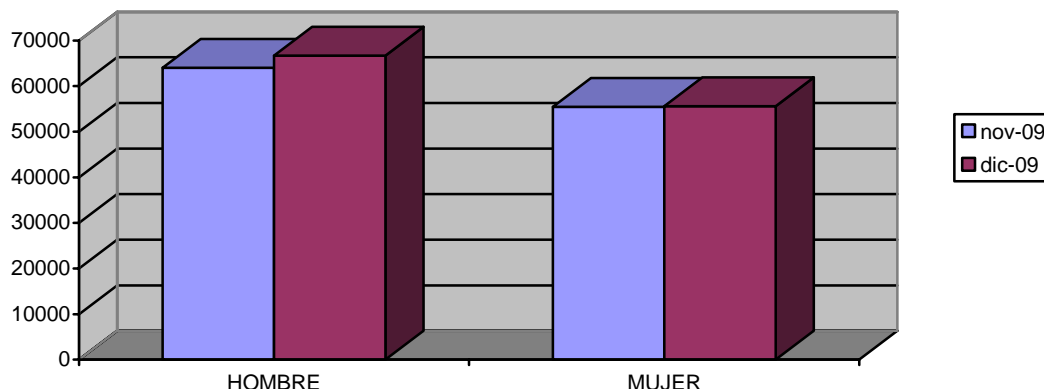

## EVOLUCIÓN INTERANUAL DEL PARO POR SEXO

Sexo	diciembre 2008	diciembre 2009	
	Parados	Parados	Variación*
Hombre	50748	66663	31,36
Mujer	40208	55622	38,34
<b>Total</b>	<b>90956</b>	<b>122285</b>	<b>34,44</b>

\* Variación relativa del mes actual respecto al mismo mes del año anterior

Evolución interanual del paro por sexo

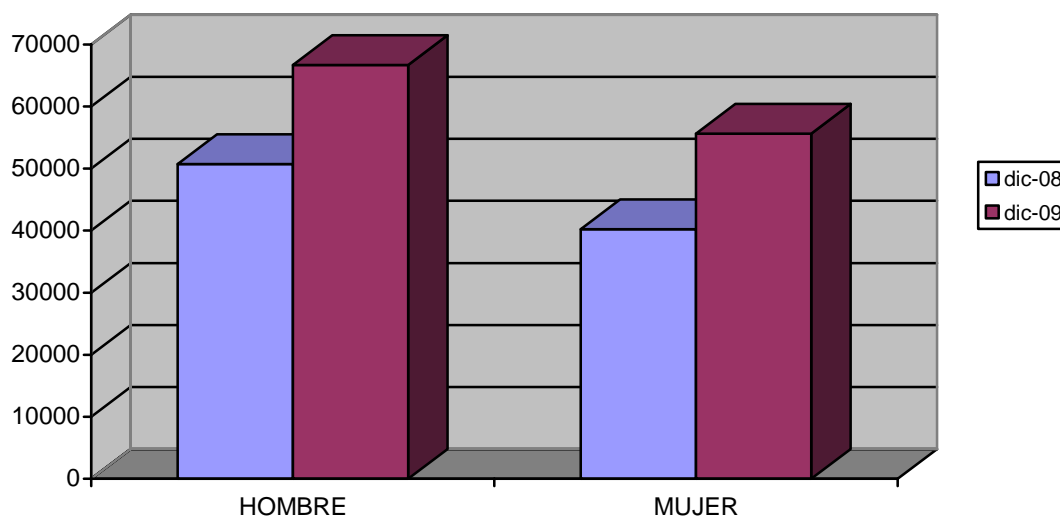

## EVOLUCIÓN INTERMENSUAL DEL PARO POR EDAD

Edad	noviembre 2009	diciembre 2009	
	Parados	Parados	Variación*
De 16 a 19 años	4328	4108	-5,08
De 20 a 24 años	12660	12613	-0,37
De 25 a 29 años	17444	17936	2,82
De 30 a 34 años	19644	20339	3,54
De 35 a 39 años	17584	18184	3,41
De 40 a 44 años	14871	15256	2,59
De 45 a 49 años	11986	12410	3,54
De 50 a 54 años	9281	9570	3,11
De 55 a 59 años	6873	7031	2,3
Más de 60 años	4762	4838	1,6
<b>Total</b>	<b>119433</b>	<b>122285</b>	<b>2,39</b>

\* Variación relativa del mes actual respecto al mes anterior

Evolución intermensual del paro por edad

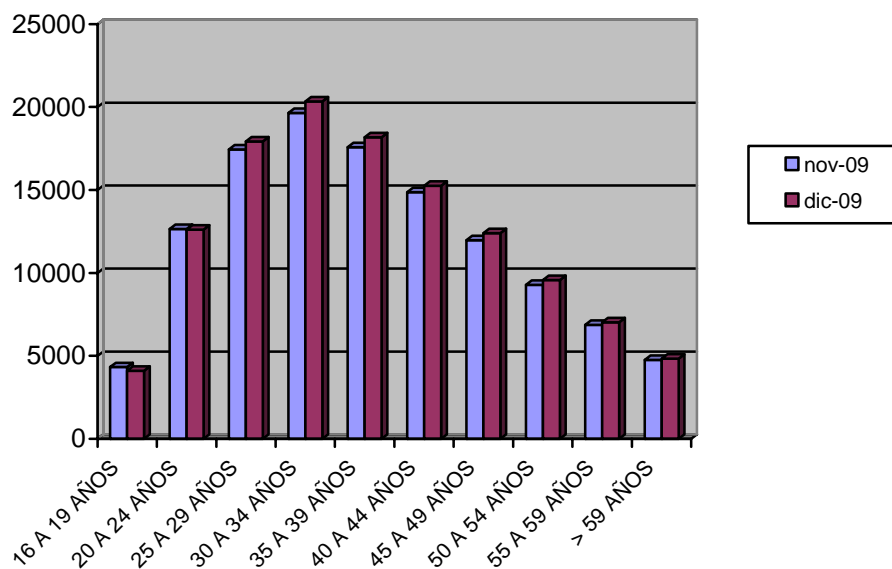

## EVOLUCIÓN INTERANUAL DEL PARO POR EDAD

Edad	diciembre 2008	diciembre 2009	
	Parados	Parados	Variación*
De 16 a 19 años	3560	4108	15,39
De 20 a 24 años	9726	12613	29,68
De 25 a 29 años	14000	17936	28,11
De 30 a 34 años	15276	20339	33,14
De 35 a 39 años	13172	18184	38,05
De 40 a 44 años	11056	15256	37,99
De 45 a 49 años	8724	12410	42,25
De 50 a 54 años	6418	9570	49,11
De 55 a 59 años	5114	7031	37,49
Más de 60 años	3910	4838	23,73
<b>Total</b>	<b>90956</b>	<b>122285</b>	<b>34,44</b>

\* Variación relativa del mes actual respecto al mismo mes del año anterior

Evolución interanual del paro por edad

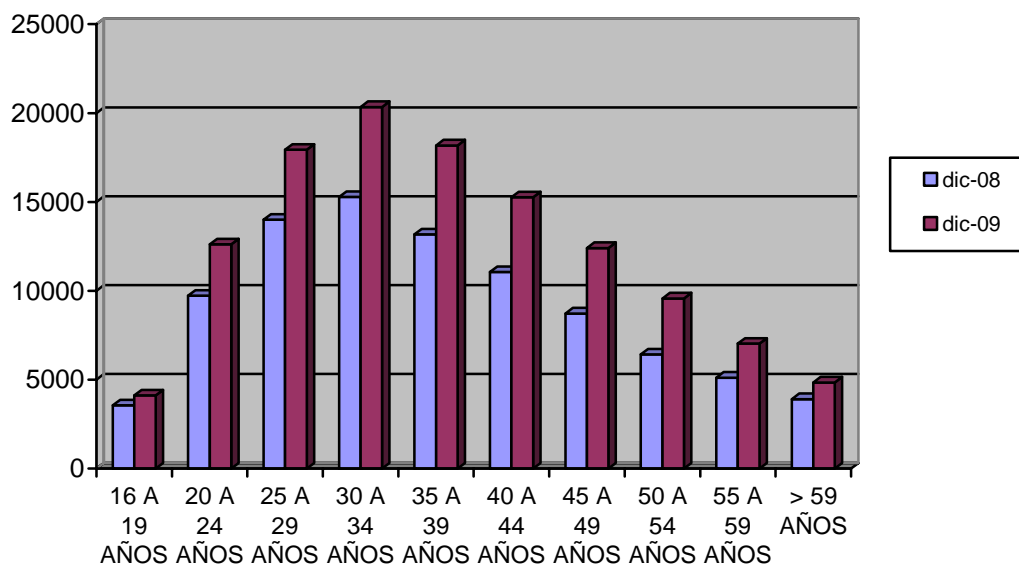

## EVOLUCIÓN INTERMENSUAL DEL PARO POR SECTOR ECONÓMICO

Sector	noviembre 2009	diciembre 2009	
	Parados	Parados	Variación*
Agricultura	6663	6797	2,01
Industria	16942	17395	2,67
Construcción	27552	29148	5,79
Servicios	61736	62437	1,14
Parados que buscan 1er empleo	6540	6508	-0,49
<b>Total</b>	<b>119433</b>	<b>122285</b>	<b>2,39</b>

\* Variación relativa del mes actual respecto al mes anterior

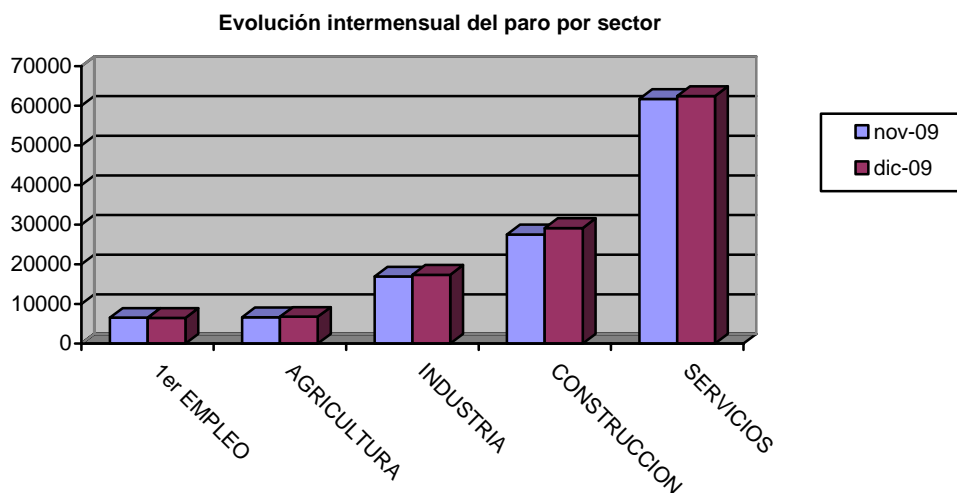

## TASA DE PARO COMPARATIVA POR SEXO

Sexo	España		Murcia
	Tasa	Tasa	Variación*
Hombre	15,6	15,96	0,36
Mujer	18,94	18,26	-0,68
<b>Total</b>	<b>17,06</b>	<b>16,93</b>	<b>-0,13</b>

\* Variación absoluta de la tasa regional respecto a la nacional

### Tasa de paro comparativa por sexo

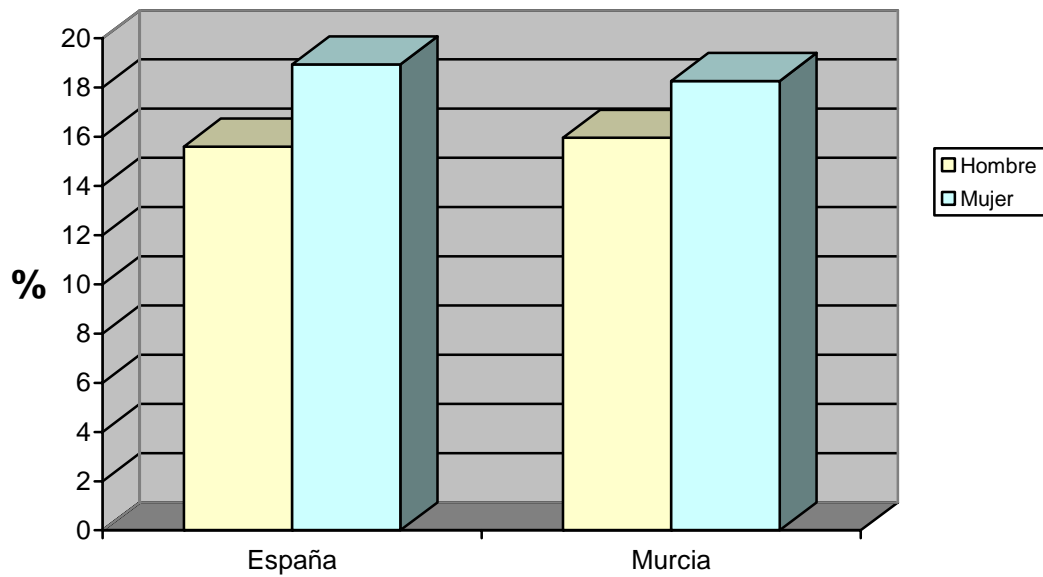

### TASA DE PARO COMPARATIVA POR EDAD

Edad	España		Murcia
	Tasa	Tasa	Variación*
De 16 a 24 años	19,48	21,21	1,73
Mayores de 25 años	16,8	16,41	-0,39
<b>Total</b>	<b>17,06</b>	<b>16,93</b>	<b>-0,13</b>

\* Variación absoluta de la tasa regional respecto a la nacional

### Tasa de paro registrado por edad

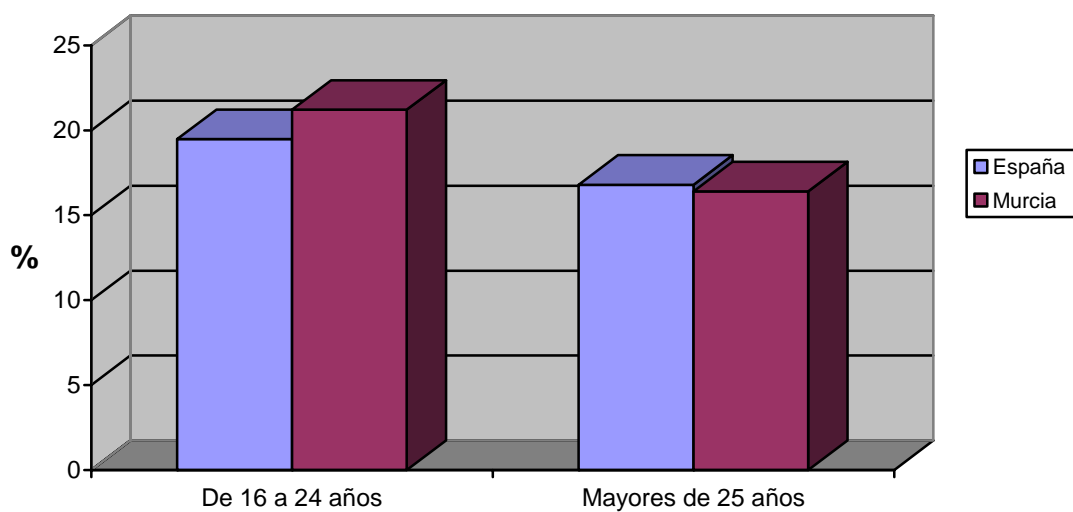

## EVOLUCIÓN INTERANUAL COMPARATIVA DE LA TASA DE PARO POR SEXO

Sexo	España			Murcia		
	diciembre 2008	diciembre 2009	Variación*	diciembre 2008	diciembre 2009	Variación*
Hombre	Tasa 12,02	Tasa 15,6	Variación* 3,58	Tasa 11,87	Tasa 15,96	Variación* 4,09
Mujer	Tasa 15,79	Tasa 18,94	Variación* 3,15	Tasa 13,69	Tasa 18,26	Variación* 4,57
<b>Total</b>	<b>13,64</b>	<b>17,06</b>	<b>3,42</b>	<b>12,61</b>	<b>16,93</b>	<b>4,32</b>

\* Variación relativa del mes actual respecto al mismo mes del año anterior

Evolución interanual de las tasas de paro registrado. Hombres

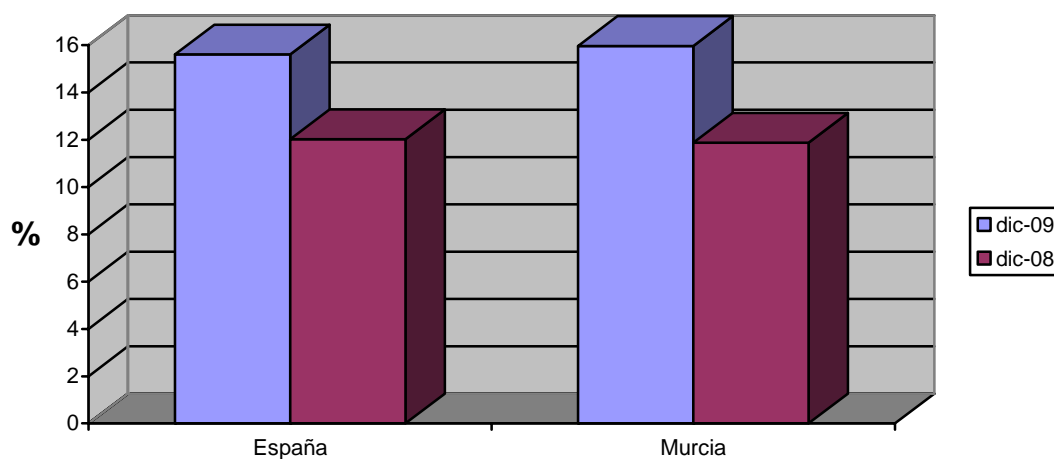

Evolución interanual de las tasas de paro registrado. Mujeres

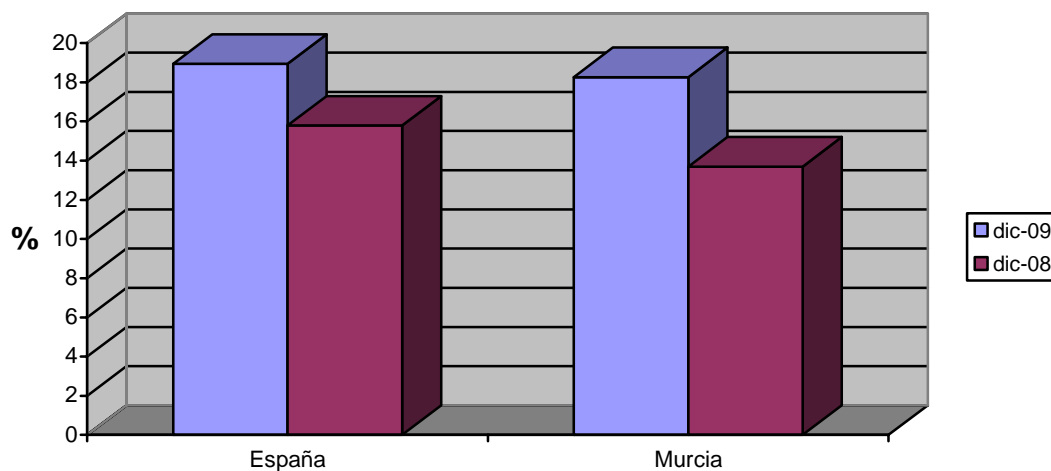



# Demandas

## DEMANDANTES POR SECTOR ECONÓMICO Y SEXO

Sector	Total		Hombres		Mujeres	
	Demandas	% s/total	Demandas	% s/total	Demandas	% s/total
Agricultura	17.291	10,62	10.376	11,87	6.915	9,17
Industria	21.741	13,35	11.870	13,58	9.871	13,09
Construcción	32.767	20,12	29.403	33,63	3.364	4,46
Servicios	83.148	51,05	33.465	38,28	49.683	65,86
Parados que buscan 1er empleo	7.919	4,86	2.317	2,65	5.602	7,43
<b>Total</b>	<b>162.866</b>	<b>100</b>	<b>87.431</b>	<b>100</b>	<b>75.435</b>	<b>100</b>

Demandantes por sector económico

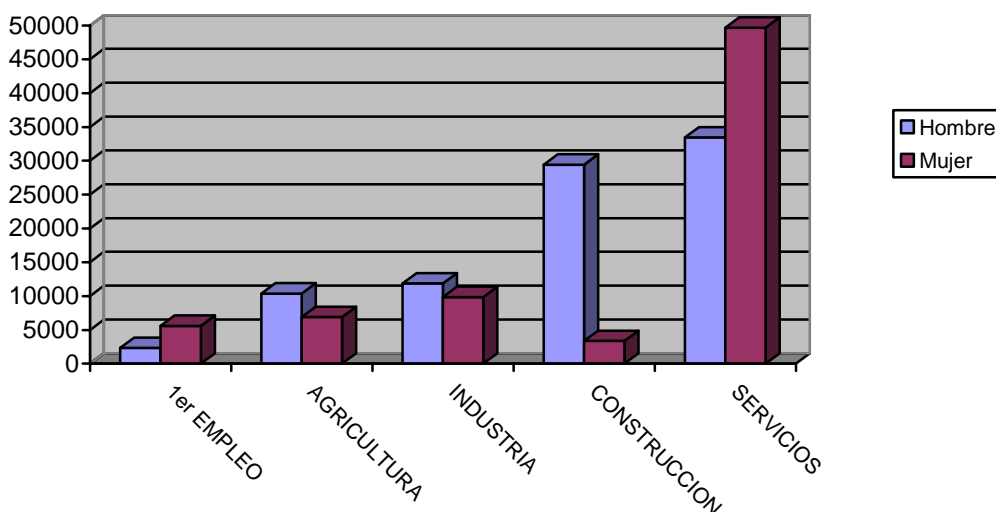

## DEMANDANTES POR GRUPO DE OCUPACIÓN Y SEXO

Ocupación	Total		Hombres		Mujeres	
	Demandas	% s/total	Demandas	% s/total	Demandas	% s/total
Directivos	647	0,4	495	0,57	152	0,2
Técnicos y prof. científ.	6.276	3,85	2.339	2,68	3.937	5,22
Técnicos de apoyo	8.508	5,22	4.727	5,41	3.781	5,01
Administrativos	15.827	9,72	3.751	4,29	12.076	16,01
Trab. serv. y comer.	26.311	16,15	5.562	6,36	20.749	27,51
Trab. cualif. agr. pesca	8.346	5,12	4.268	4,88	4.078	5,41
Trab. cualif. ind. manuf.	33.896	20,81	30.398	34,77	3.498	4,64
Operadores de maquinaria	11.890	7,3	9.208	10,53	2.682	3,56
Trab. no cualificados	51.041	31,34	26.581	30,4	24.460	32,43
Fuerzas Armadas	124	0,08	102	0,12	22	0,03
<b>Total</b>	<b>162.866</b>	<b>100</b>	<b>87.431</b>	<b>100</b>	<b>75.435</b>	<b>100</b>

### Demandantes por Gran Grupo de Ocupación

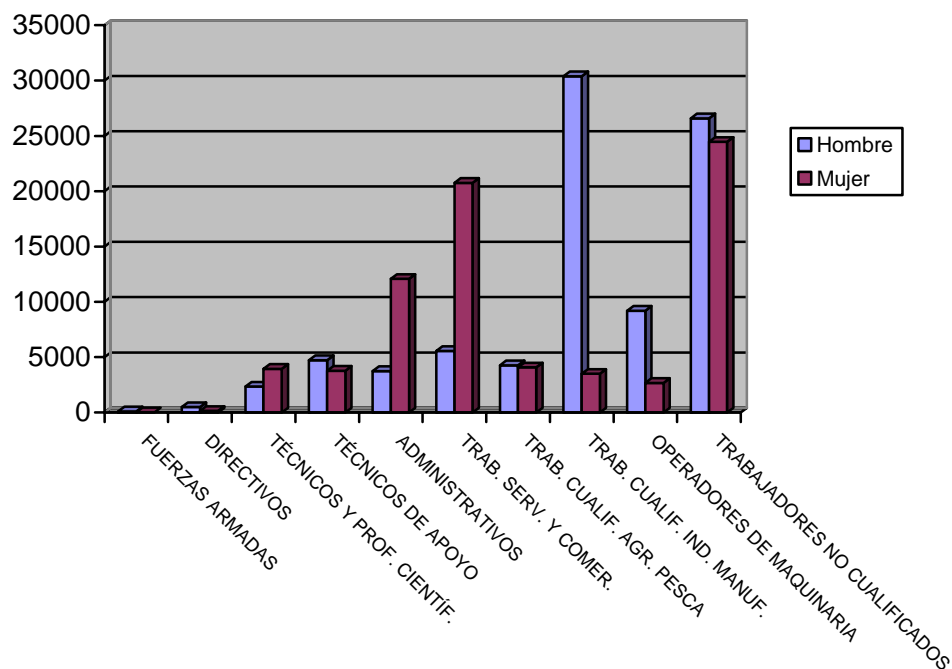

### LAS DIEZ OCUPACIONES MÁS DEMANDADAS

Ocupación	Total	
	Demandas	% s/total*
Personal de limpieza o limpiador, en general	29418	5,76
Dependiente de comercio, en general	25487	4,99
Peón de la construcción de edificios	22511	4,4
Empleado administrativo, en general	21479	4,2
Albañil	18219	3,56
Peón de la industria manufacturera, en general	17049	3,34
Peón agrícola, en general	16801	3,29
Camarero, en general	12686	2,48
Mozo de carga y descarga, almacén y/o mercado de abastos	12558	2,46
Peón de la industria de la alimentación, bebidas y tabaco	10753	2,1
<b>Total</b>	<b>36,58</b>	

\* Sobre el total de ocupaciones demandadas

## Hombres

Ocupación	Total	
	Demandas	%*
Peón de la construcción de edificios	21810	8,24
Albañil	17616	6,66
Peón agrícola, en general	11625	4,39
Mozo de carga y descarga, almacén y/o mercado de abastos	10608	4,01
Peón de la industria manufacturera, en general	10010	3,78
Conductor de furgoneta hasta 3,5 t.	8981	3,39
Conductor de camión, en general	5850	2,21
Jardinero, en general	5642	2,13
Camarero, en general	5494	2,08
Pintor y/o empapelador	4861	1,84
<b>Total</b>		<b>38,74</b>

\* Sobre el total de ocupaciones demandadas por hombres

## Mujeres

Ocupación	Total	
	Demandas	%*
Personal de limpieza o limpiador, en general	25808	10,47
Dependiente de comercio, en general	21622	8,77
Empleado administrativo, en general	16640	6,75
Peón de la industria de la alimentación, bebidas y tabaco	7596	3,08
Camarero, en general	7192	2,92
Peón de la industria manufacturera, en general	7039	2,86
Cajero de comercio	7037	2,85
Pinche de cocina	5421	2,2
Cocinero, en general	5367	2,18
Asistente domiciliario	5300	2,15
<b>Total</b>		<b>44,23</b>

\* Sobre el total de ocupaciones demandadas por mujeres

# Ofertas

## PUESTOS OFERTADOS POR SECTOR ECONÓMICO

Sector	Total	
	Ofertas	% s/total
Agricultura	2	0,48
Industria	21	5,02
Construcción	26	6,22
Servicios	368	88,04
Sector sin actividad	1	0,24
<b>Total</b>	<b>418</b>	<b>100</b>

Puestos ofertados por sector económico

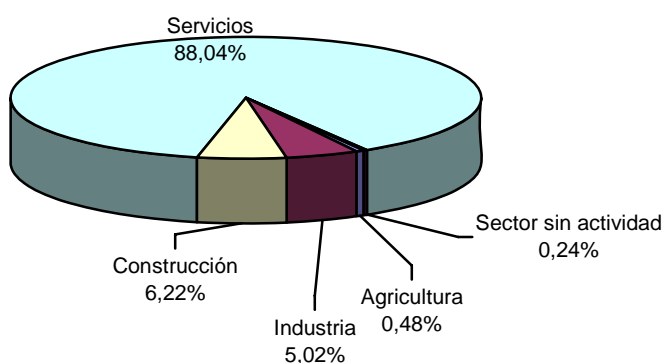

## PUESTOS OFERTADOS POR GRUPO DE OCUPACIÓN

Ocupación	Total	
	Ofertas	% s/total
Directivos	3	0,72
Técnicos y prof. científ.	17	4,07
Técnicos de apoyo	36	8,61
Administrativos	53	12,68
Trab. serv. y comer.	81	19,38
Trab. cualif. agr. pesca	63	15,07
Trab. cualif. ind. manuf.	63	15,07
Operadores de maquinaria	12	2,87
Trab. no cualificados	90	21,53
Fuerzas Armadas	0	0,00
<b>Total</b>	<b>418</b>	<b>100</b>

**Puestos ofertados por Gran Grupo de Ocupación**

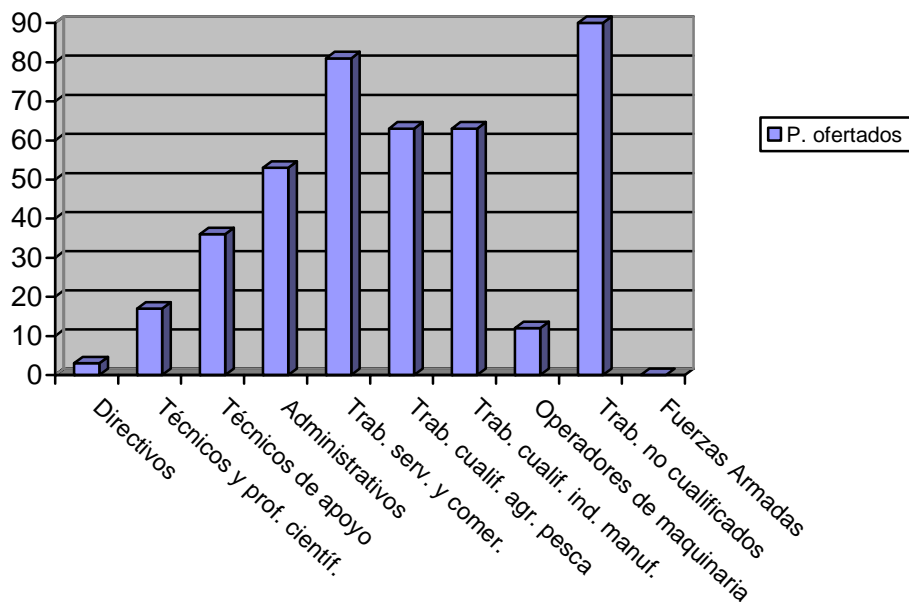

## LAS DIEZ OCUPACIONES MÁS OFERTADAS

Ocupación	Total	
	Ofertas	%*
Peón Agrícola, En General	67	16,03
Trabajador Agrícola Excepto En Huertas, Viveros Y Jardines	62	14,83
Empleado Administrativo, En General	24	5,74
Cocinero, En General	21	5,02
Entrevistador/Encuestador	16	3,83
Camarero, En General	12	2,87
Asistente Domiciliario	10	2,39
Albañil	10	2,39
Tubero Industrial De Industria Pesada	10	2,39
Peón De La Industria Manufacturera, En General	8	1,91
<b>Total</b>	<b>240</b>	<b>100</b>

\* Sobre el total de ofertas

## EVOLUCIÓN INTERMENSUAL DE LOS PUESTOS OFERTADOS POR SECTOR ECONÓMICO

Sector	noviembre 2009	diciembre 2009	
	Ofertas	Ofertas	Variación*
Agricultura	2	2	0,00
Industria	43	21	-51,16
Construcción	54	26	-51,85
Servicios	423	368	-13,00
Sector Sin Actividad	2	1	-50,00
<b>Total</b>	<b>524</b>	<b>418</b>	<b>-20,23</b>

\* Variación relativa del mes actual respecto al mes anterior

Evolución intermensual de los puestos ofertados por sector

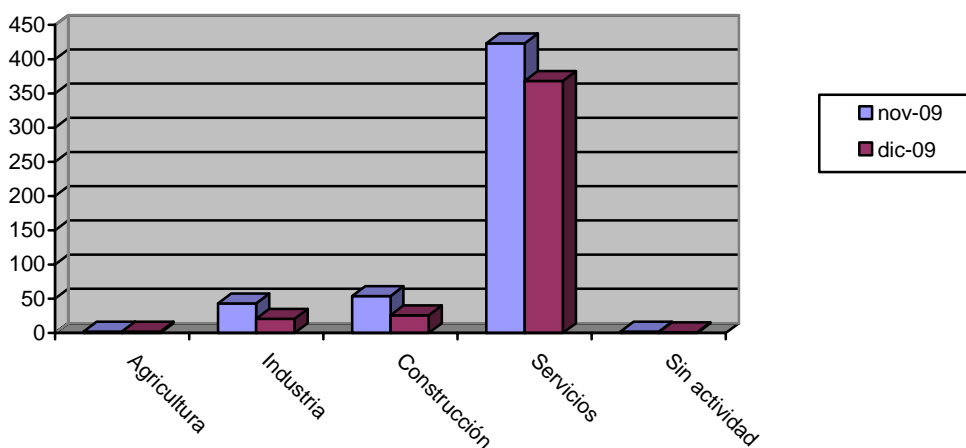

## EVOLUCIÓN INTERMENSUAL DE LOS PUESTOS OFERTADOS POR GRUPO DE OCUPACIÓN

Ocupación	noviembre 2009	diciembre 2009	
	Ofertas	Ofertas	Variación*
Directivos	7	3	-57,14
Técnicos y prof. científ.	34	17	-50,00
Técnicos de apoyo	38	36	-5,26
Administrativos	58	53	-8,62
Trab. serv. y comer.	85	81	-4,71
Trab. cualif. agr. pesca	68	63	-7,35
Trab. cualif. ind. manif.	114	63	-44,74
Operadores de maquinaria	32	12	-62,50
Trab. no cualificados	88	90	2,27
Fuerzas Armadas	0	0	0,00
<b>Total</b>	<b>524</b>	<b>418</b>	<b>-20,23</b>

\* Variación relativa del mes actual respecto al mes anterior

Evolución intermensual de los puestos ofertados por Gran Grupo de Ocupación

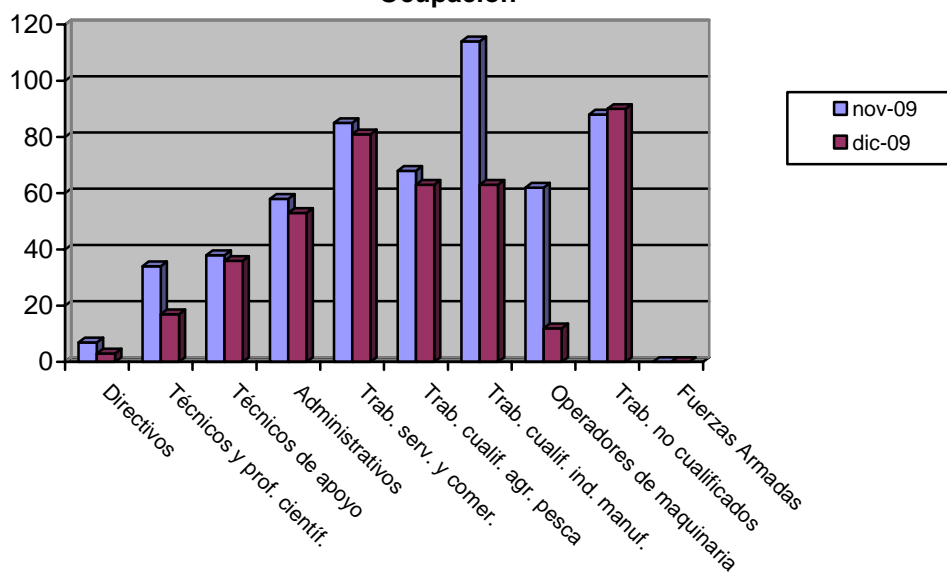

## EVOLUCIÓN INTERANUAL DE LOS PUESTOS OFERTADOS POR GRUPO DE OCUPACIÓN

Ocupación	diciembre 2008	diciembre 2009	
	Ofertas	Ofertas	Variación*
Directivos	1	3	200,00
Técnicos y prof. científ.	36	17	-52,78
Técnicos de apoyo	40	36	-10,00
Administrativos	27	53	96,30
Trab. serv. y comer.	87	81	-6,90
Trab. cualif. agr. pesca	172	63	-63,37
Trab. cualif. ind. manuf.	107	63	-41,12
Operadores de maquinaria	24	12	-50,00
Trab. no cualificados	217	90	-58,53
Fuerzas Armadas	0	0	0,00
<b>Total</b>	<b>711</b>	<b>418</b>	<b>-41,21</b>

\* Variación relativa del mes actual respecto al mismo mes del año anterior

### Evolución interanual de los puestos ofertados por Gran Grupo de Ocupación

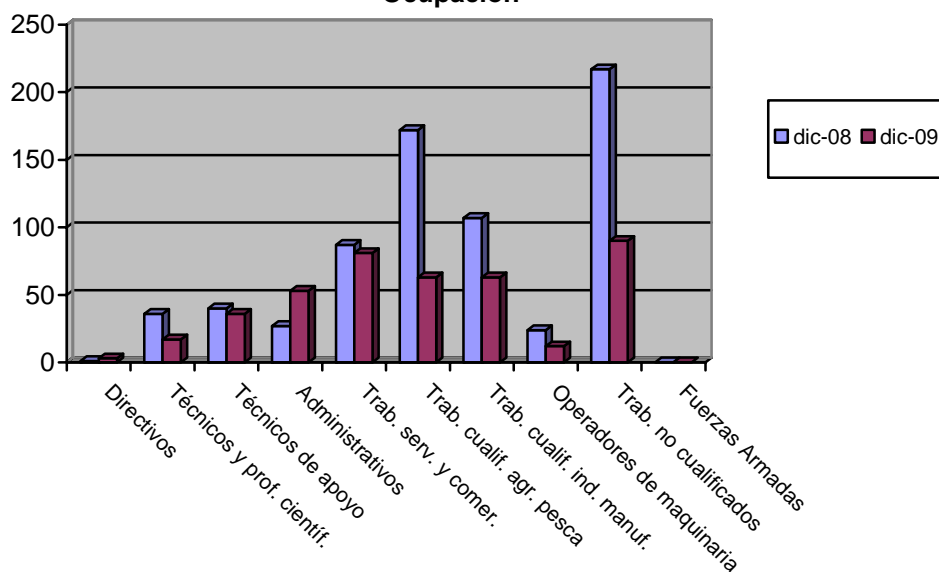



# Contratos

## DISTRIBUCIÓN DE CONTRATOS POR SECTOR ECONÓMICO

Sector	Total		Hombres		Mujeres	
	Contratos	% s/total	Contratos	% s/total	Contratos	% s/total
Agricultura	5984	15,6	4706	19,52	1278	8,97
Industria	1740	4,54	1183	4,91	557	3,91
Construcción	3033	7,91	2831	11,74	202	1,42
Servicios	27595	71,95	15389	63,83	12206	85,7
<b>Total</b>	<b>38352</b>	<b>100</b>	<b>24109</b>	<b>100</b>	<b>14243</b>	<b>100</b>

Contratos por sector económico

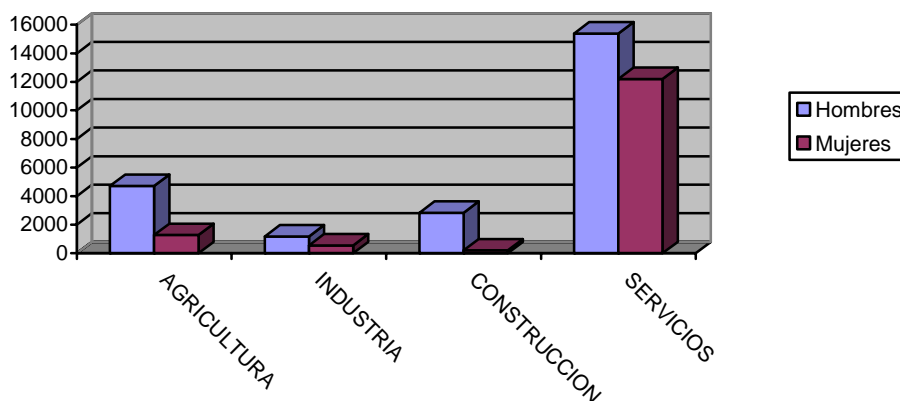

## DISTRIBUCIÓN DE CONTRATOS POR MODALIDAD Y SEXO

Modalidad	Total		Hombres		Mujeres	
	Contratos	% s/total	Contratos	% s/total	Contratos	% s/total
Total Indefinidos	3130	8,16	1786	7,41	1344	9,44
Total Temporales	35222	91,84	22323	92,59	12899	90,56
<b>Total</b>	<b>38352</b>	<b>100</b>	<b>24109</b>	<b>100</b>	<b>14243</b>	<b>100</b>

### Contratación por modalidad

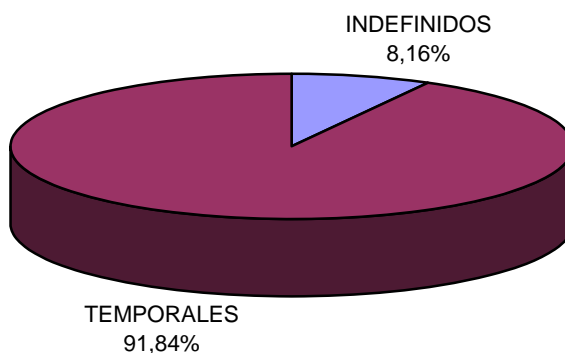

### Contratación por modalidad

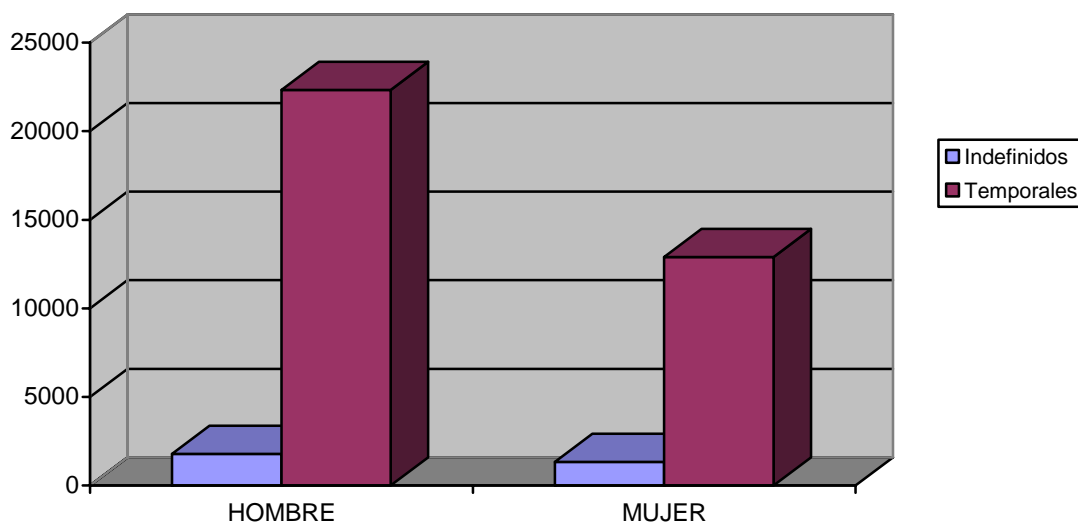

## DISTRIBUCIÓN DE CONTRATOS INDEFINIDOS POR SEXO

Modalidad Indefinidos	Total		Hombres		Mujeres	
	Contratos	% s/total	Contratos	% s/total	Contratos	% s/total
Ordinarios	1666	53,23	958	53,64	708	52,68
Fomento Empleo	251	8,02	116	6,49	135	10,04
Minusválidos indefinidos	30	0,96	23	1,29	7	0,52
Conversiones	1183	37,8	689	38,58	494	36,76
<b>Total</b>	<b>3130</b>	<b>100</b>	<b>1786</b>	<b>100</b>	<b>1344</b>	<b>100</b>

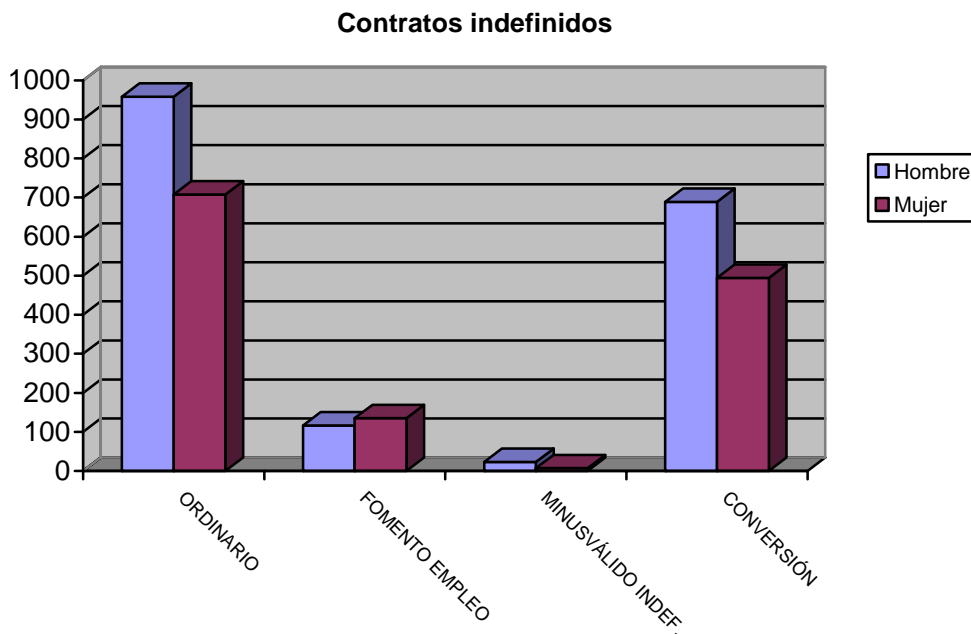

## DISTRIBUCIÓN DE CONTRATOS TEMPORALES POR SEXO

Modalidad Temporales	Total		Hombres		Mujeres	
	Contratos	% s/total	Contratos	% s/total	Contratos	% s/total
Obra y servicio	17132	48,64	12886	57,73	4246	32,92
Eventual	15143	42,99	8446	37,84	6697	51,92
Prácticas / Formación	386	1,1	140	0,63	246	1,91
Resto	2561	7,27	851	3,81	1710	13,26
<b>Total</b>	<b>35222</b>	<b>100</b>	<b>22323</b>	<b>100</b>	<b>12899</b>	<b>100</b>

### Contratos temporales

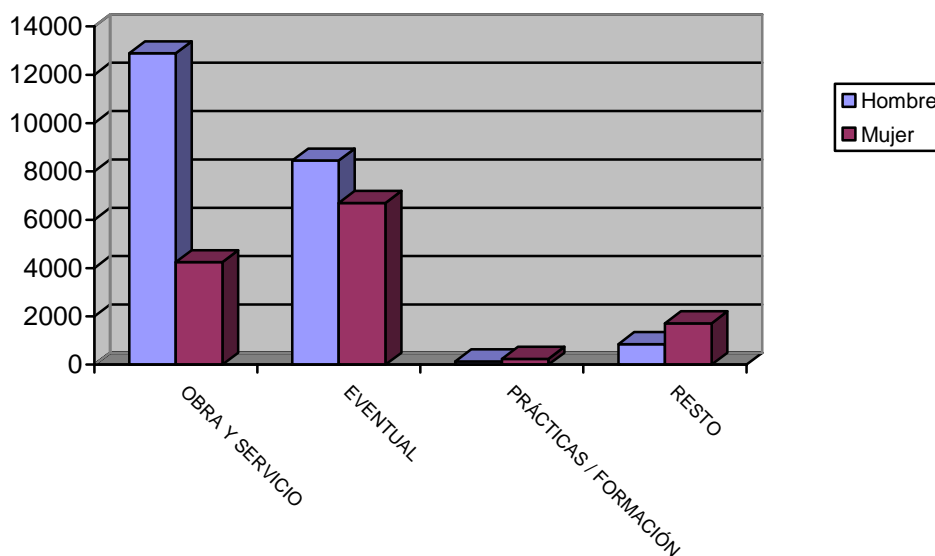

### DISTRIBUCIÓN COMPARATIVA DE LA CONTRATACIÓN POR MODALIDAD

Modalidad	España		Murcia	
	Contratos	% s/total	Contratos	% s/total
Total Indefinidos	85827	7,54	3130	8,16
Total Temporales	1051738	92,46	35222	91,84
<b>Total</b>	<b>1137565</b>	<b>100</b>	<b>38352</b>	<b>100</b>

### Distribución porcentual comparativa de la contratación por modalidad

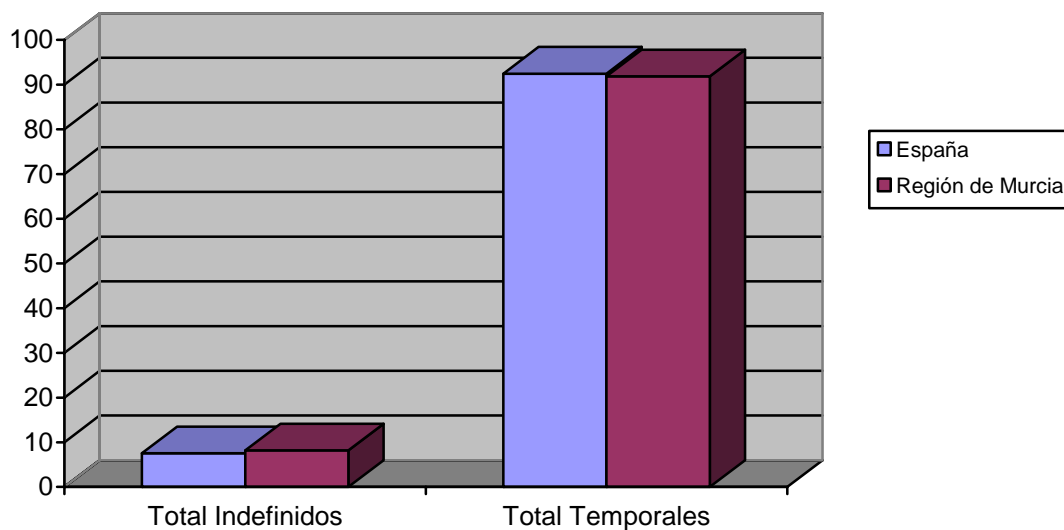

## DISTRIBUCIÓN COMPARATIVA DE LA CONTRATACIÓN INDEFINIDA

Modalidad indefinidos	España		Murcia	
	Contratos	% s/total	Contratos	% s/total
Ordinarios	38934	45,36	1666	53,23
Fomento Empleo	11898	13,86	251	8,02
Otros	102	0,12	0	0,00
Minusválidos indefinidos	468	0,55	30	0,96
Conversiones	34425	40,11	1183	37,8
<b>Total Indefinidos</b>	<b>85827</b>	<b>100</b>	<b>3130</b>	<b>100</b>

Distribución porcentual comparativa de la contratación indefinida

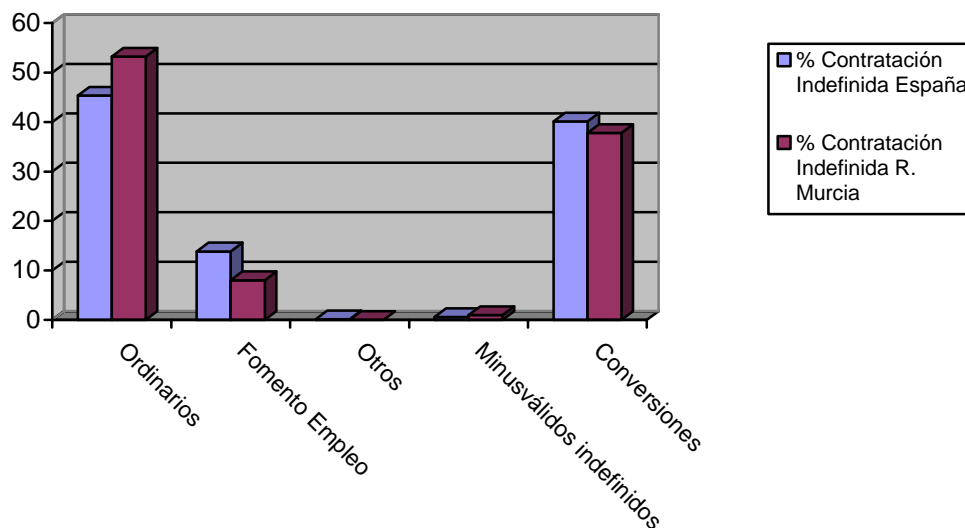

## DISTRIBUCIÓN COMPARATIVA DE CONTRATOS TEMPORALES

Modalidad temporales	España		Murcia	
	Contratos	% s/total	Contratos	% s/total
Otros	147728	14,05	0	0,00
Obra y servicio	415922	39,55	17132	48,64
Eventual	480044	45,64	15143	42,99
Prácticas / Formación	2606	0,25	386	1,1
Resto	5438	0,52	2561	7,27
<b>Total Temporales</b>	<b>1051738</b>	<b>100</b>	<b>35222</b>	<b>100</b>

### Distribución porcentual comparativa de la contratación temporal

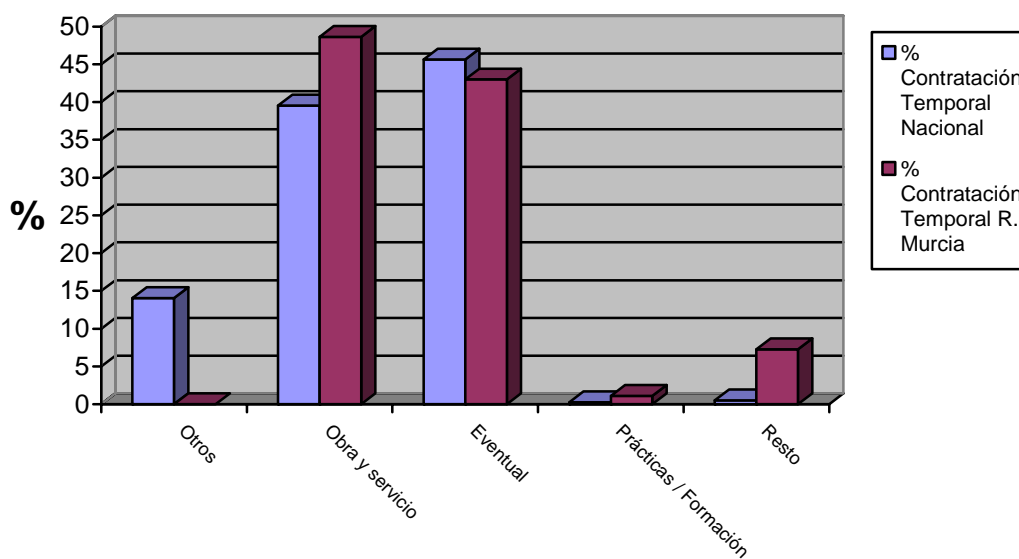

### EVOLUCIÓN DE LA CONTRATACIÓN INDEFINIDA EN VARIOS AÑOS

	diciembre 2005	diciembre 2006	diciembre 2007	diciembre 2008	diciembre 2009
<b>Contratos Indefinidos</b>	3365	7696	4028	3688	3130
<b>% sobre Total de Contr.</b>	6,74	14,62	8,10	9,20	8,16

### Evolución interanual del porcentaje de contratación indefinida en los últimos cinco años

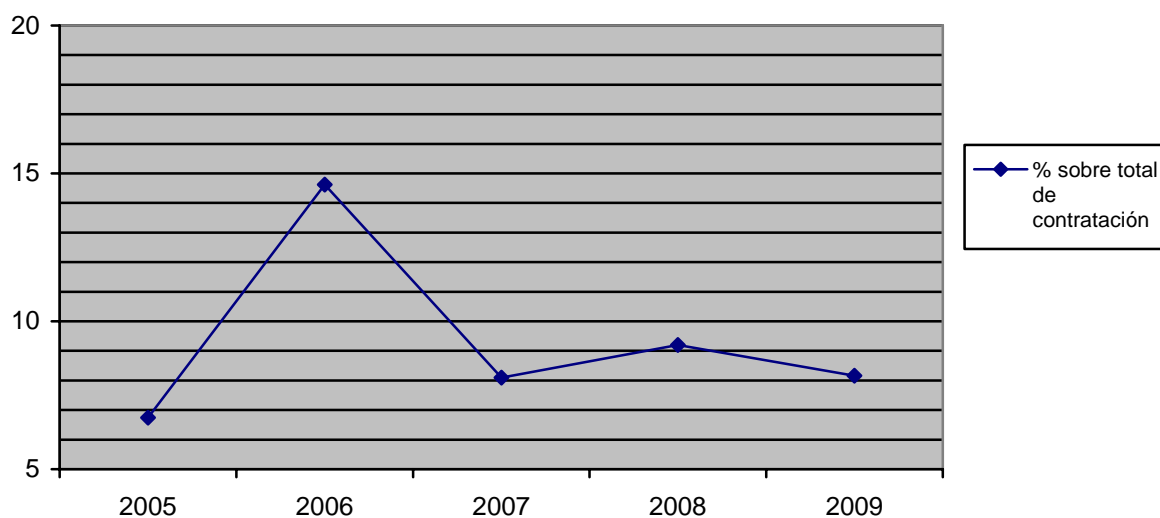

## DISTRIBUCIÓN DE LA CONTRATACIÓN POR GRUPO DE OCUPACIÓN

Ocupación	Total		Hombres		Mujeres	
	Contratos	% s/total	Contratos	% s/total	Contratos	% s/total
Directivos	78	0,2	49	0,2	29	0,2
Técnicos y prof. científ.	1279	3,33	652	2,7	627	4,4
Técnicos de apoyo	1843	4,81	1058	4,39	785	5,51
Administrativos	2385	6,22	790	3,28	1595	11,2
Trab. serv. y comer.	7929	20,67	2813	11,67	5116	35,92
Trab. cualif. agr. pesca	748	1,95	456	1,89	292	2,05
Trab. cualif. ind. manuf.	3656	9,53	3213	13,33	443	3,11
Operadores de maquinaria	1678	4,38	1491	6,18	187	1,31
Trab. no cualificados	18755	48,9	13586	56,35	5169	36,29
Fuerzas Armadas	1	0	1	0	0	0
<b>Total</b>	<b>38352</b>	<b>100</b>	<b>24109</b>	<b>100</b>	<b>14243</b>	<b>100</b>

Contratos por grupo de ocupación

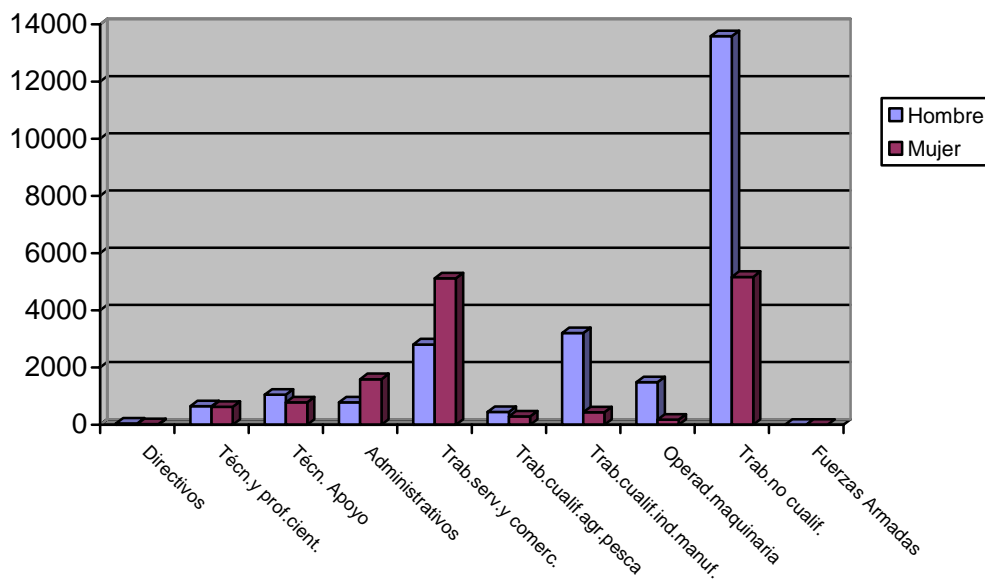

## LAS DIEZ OCUPACIONES MÁS CONTRATADAS

Ocupación	Total	
	Contratos	%*
Peones agrícolas	13275	34,61
Camareros, bármanes y asimilados	3254	8,48
Dependiente de artículos de deporte, caza y pesca	2430	6,34
Pinche de cocina	1662	4,33
Albañiles y mamposteros	1229	3,2
Peones de industrias manufactureras	1109	2,89
Conductores de camiones	833	2,17
Peones del transporte y descargadores	825	2,15
Cocinero, en general	672	1,75
Empleados de servicios de correos (excepto empleados de ventanilla)	660	1,72
<b>Total</b>		<b>67,66</b>

\* Sobre el total de contratos

## Hombres

Ocupación	Total	
	Contratos	%*
Peones agrícolas	10422	43,23
Camareros, bármanes y asimilados	1662	6,89
Albañiles y mamposteros	1207	5,01
Conductores de camiones	814	3,38
Peones de industrias manufactureras	665	2,76
Peones del transporte y descargadores	648	2,69
Dependiente de artículos de deporte, caza y pesca	575	2,39
Peones agropecuarios	485	2,01
Peones de la construcción de edificios	373	1,5
Empleados de servicios de correos (excepto empleados de ventanilla)	270	1,12
<b>Total</b>		<b>71,01</b>

\* Sobre el total de contratos para hombres



## Mujeres

Ocupación	Total	
	Contratos	%*
Peones agrícolas	2853	20,03
Dependiente de artículos de deporte, caza y pesca	1855	13,02
Camareros, bármanes y asimilados	1592	11,18
Pinche de cocina	1423	9,99
Peones de industrias manufactureras	444	3,12
Cocinero, en general	439	3,08
Empleados de servicios de correos (excepto empleados de ventanilla)	390	2,74
Guías y azafatas de tierra	308	2,16
Auxiliares administrativos con tareas de atención al público no clasificados anteriormente	295	2,07
Asistentes domiciliarios	275	1,93
<b>Total</b>		<b>69,33</b>

\* Sobre el total de contratos para mujeres

## EVOLUCIÓN INTERMENSUAL DE LA CONTRATACIÓN POR SEXO

Sexo	noviembre 2009	diciembre 2009	
	Contratos	Contratos	Variación*
Hombre	30117	24109	-19,95
Mujer	17112	14243	-16,77
<b>Total</b>	<b>47229</b>	<b>38352</b>	<b>-18,80</b>

Evolución intermensual de la contratación por sexo

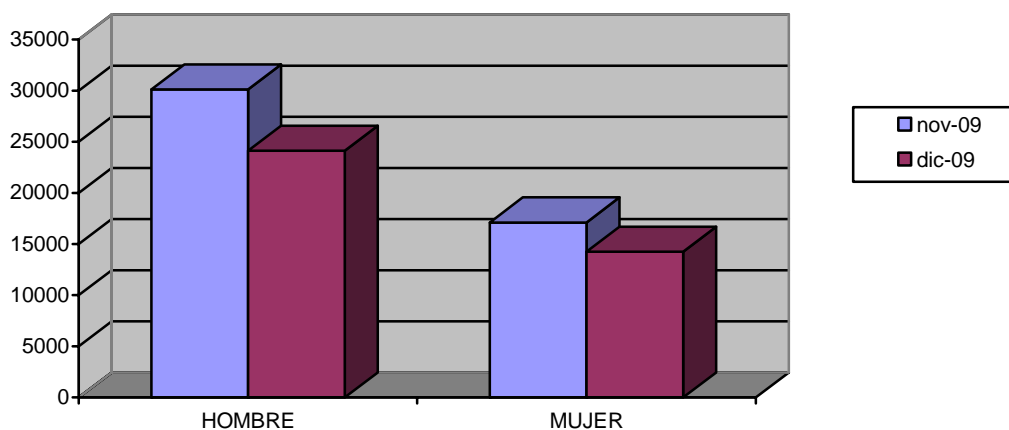

## EVOLUCIÓN INTERANUAL DE LA CONTRATACIÓN POR SEXO

Sexo	diciembre 2008	diciembre 2009	
	Contratos	Contratos	Variación*
Hombre	24541	24109	-1,76
Mujer	15535	14243	-8,32
<b>Total</b>	<b>40076</b>	<b>38352</b>	<b>-4,30</b>

Evolución interanual de la contratación por sexo

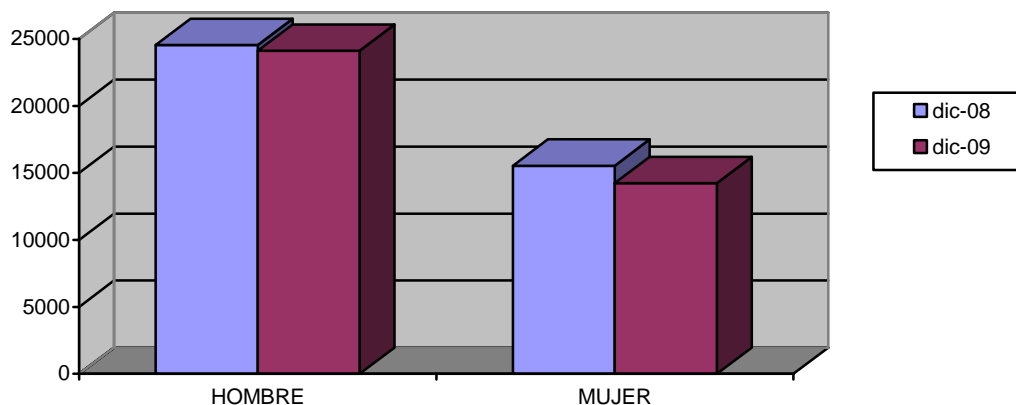

## EVOLUCIÓN INTERMENSUAL DE LA CONTRATACIÓN POR SECTOR ECONÓMICO

Sector	noviembre 2009	diciembre 2009	
	Contratos	Contratos	Variación*
Agricultura	8270	5984	-27,64
Industria	2746	1740	-36,64
Construcción	4683	3033	-35,23
Servicios	31530	27595	-12,48
<b>Total</b>	<b>47229</b>	<b>38352</b>	<b>-18,80</b>

\* Variación relativa del mes actual respecto al mes anterior

**Evolución intermensual de la contratación por sector**

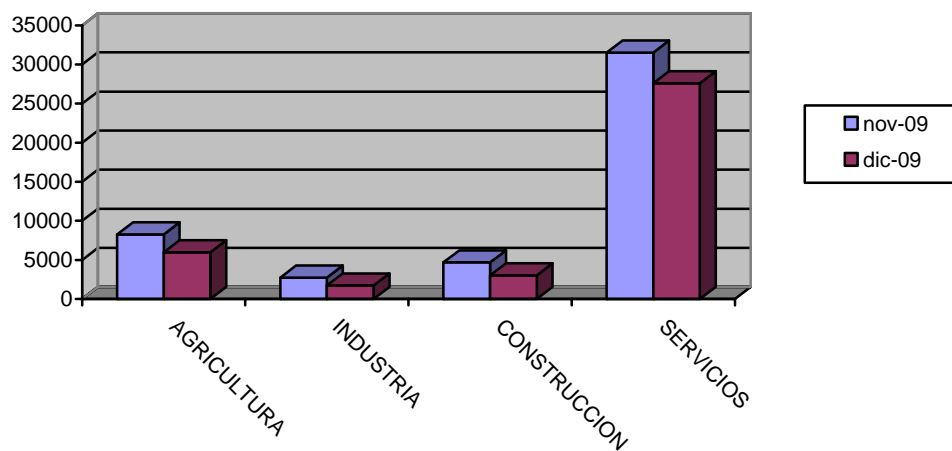

**EVOLUCIÓN INTERMENSUAL DE LA CONTRATACIÓN INDEFINIDA**

Modalidad indefinida	noviembre 2009	diciembre 2009	
	Contratos	Contratos	Variación*
Ordinarios	2428	1666	-31,38
Fomento Empleo	400	251	-37,25
Minusválidos indefinidos	43	30	-30,23
Conversiones	1492	1183	-20,71
<b>Total Indefinidos</b>	<b>4363</b>	<b>3130</b>	<b>-28,26</b>

\* Variación relativa del mes actual respecto al mes anterior

**Evolución intermensual de la contratación indefinida**

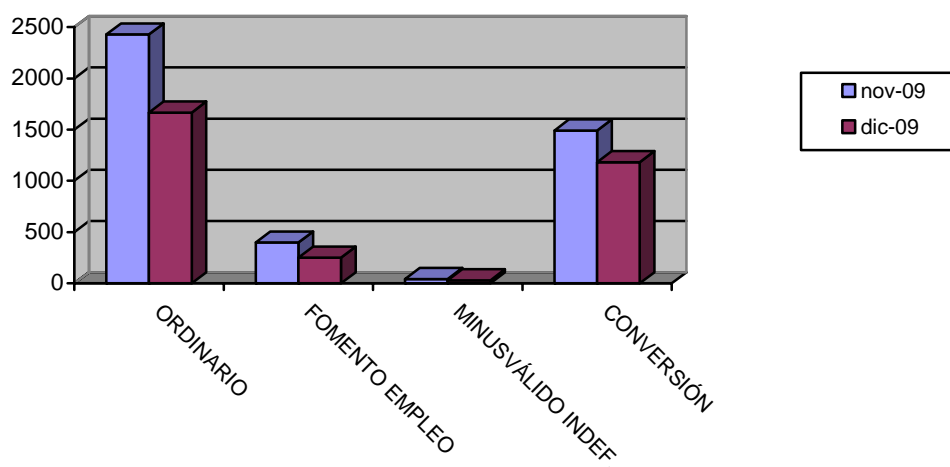

## EVOLUCIÓN INTERANUAL DE LA CONTRATACIÓN INDEFINIDA

Modalidad indefinida	diciembre 2008	diciembre 2009	
	Contratos	Contratos	Variación*
Ordinarios	1864	1666	-10,62
Fomento Empleo	273	251	-8,06
Minusválidos indefinidos	24	30	25,00
Conversiones	1527	1183	-22,53
<b>Total Indefinidos</b>	<b>3688</b>	<b>3130</b>	<b>-15,13</b>

\* Variación relativa del mes actual respecto al mismo mes del año anterior

Evolución interanual de la contratación indefinida

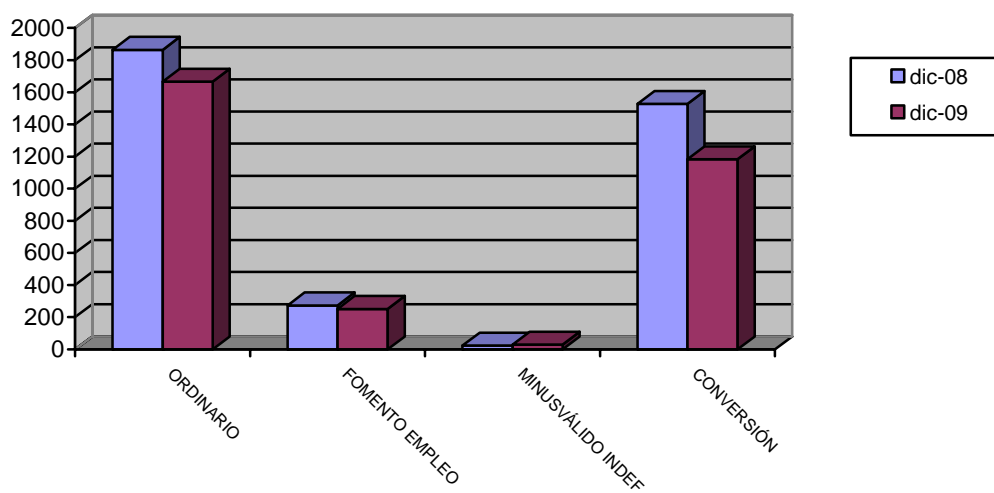

## EVOLUCIÓN INTERMENSUAL DE LA CONTRATACIÓN TEMPORAL

Modalidad temporales	noviembre 2009	diciembre 2009	
	Contratos	Contratos	Variación*
Obra y servicio	24793	17132	-30,90
Eventual	15571	15143	-2,75
Prácticas / Formación	207	386	86,47
Resto	2295	2561	11,59
<b>Total Temporales</b>	<b>42866</b>	<b>35222</b>	<b>-17,83</b>

\* Variación relativa del mes actual respecto al mes anterior

### Evolución intermensual de la contratación temporal

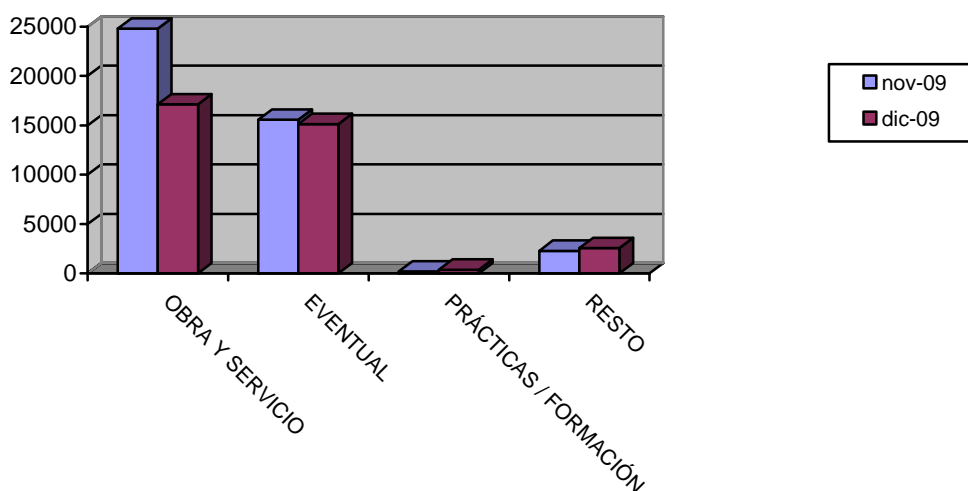

### EVOLUCIÓN INTERANUAL DE LA CONTRATACIÓN TEMPORAL

Modalidad temporales	diciembre 2008		diciembre 2009
	Contratos	Contratos	Variación*
Obra y servicio	19295	17132	-11,21
Eventual	14587	15143	3,81
Prácticas / Formación	433	386	-10,85
Resto	2073	2561	23,54
<b>Total Temporales</b>	<b>36388</b>	<b>35222</b>	<b>-3,20</b>

\* Variación relativa del mes actual respecto al mismo mes del año anterior

**Evolución interanual de la contratación temporal**

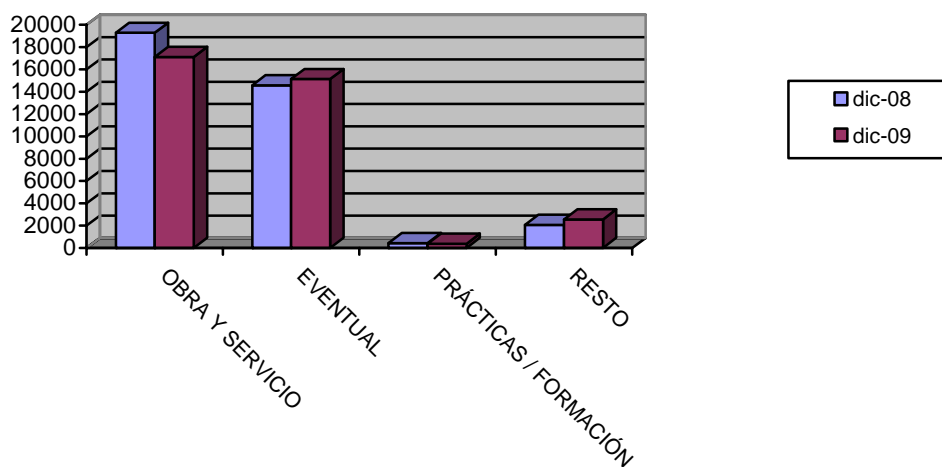

**EVOLUCIÓN INTERMENSUAL DE LA CONTRATACIÓN POR GRUPO DE OCUPACIÓN**

Ocupación	diciembre 2009		Variación*
	noviembre 2009	Contratos	
Directivos	71	78	9,86
Técnicos y prof. científ.	2109	1279	-39,36
Técnicos de apoyo	2660	1843	-30,71
Administrativos	1879	2385	26,93
Trab. serv. y comer.	8641	7929	-8,24
Trab. cualif. agr. pesca	1352	748	-44,67
Trab. cualif. ind. manuf.	5074	3656	-27,95
Operadores de maquinaria	2599	1678	-35,44
Trab. no cualificados	22844	18755	-17,9
Fuerzas Armadas	0	1	0,00
<b>Total</b>	<b>47229</b>	<b>38352</b>	<b>-18,80</b>

\* Variación relativa del mes actual respecto al mes anterior

**Evolución intermensual de la contratación por Gran Grupo de Ocupación**

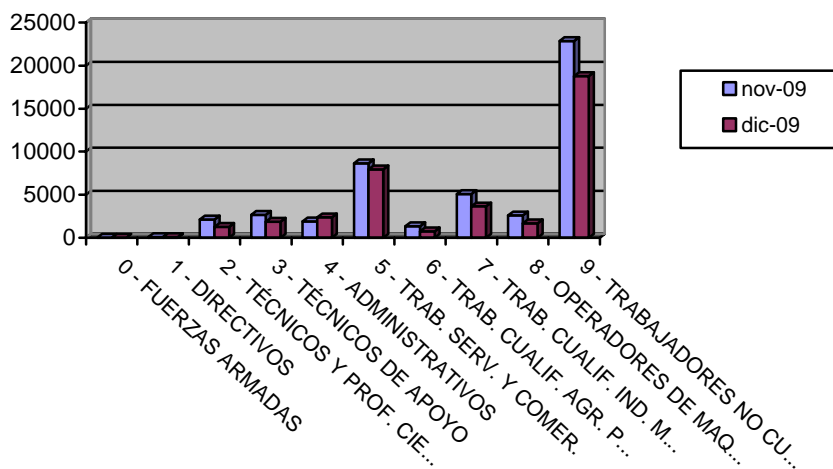

**EVOLUCIÓN INTERANUAL DE LA CONTRATACIÓN POR GRUPO DE OCUPACIÓN**

Ocupación	diciembre 2009		Variación*
	diciembre 2008	Contratos	
Directivos	66	78	18,18
Técnicos y prof. científ.	1139	1279	12,29
Técnicos de apoyo	2107	1843	-12,53
Administrativos	2369	2385	0,68
Trab. serv. y comer.	7888	7929	0,52
Trab. cualif. agr. pesca	988	748	-24,29
Trab. cualif. ind. manuf.	4808	3656	-23,96
Operadores de maquinaria	2027	1678	-17,22
Trab. no cualificados	18684	18755	0,38
Fuerzas Armadas	0	1	0,00
<b>Total</b>	<b>40076</b>	<b>38352</b>	<b>-4,30</b>

\* Variación relativa del mes actual respecto al mismo mes del año anterior

### Evolución interanual de la contratación por Gran Grupo de Ocupación

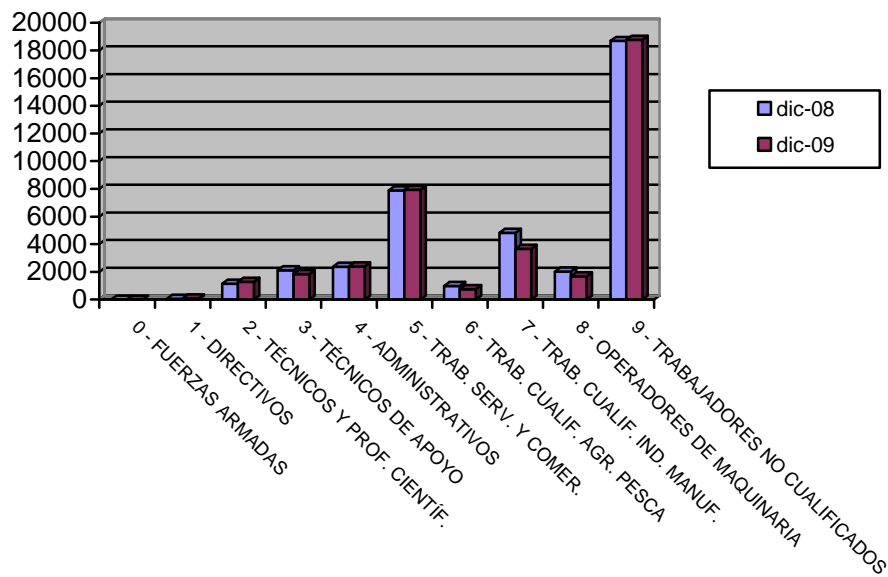

## Afiliación

### NÚMERO DE AFILIADOS A LA SEGURIDAD SOCIAL POR RÉGIMEN

Regímenes	Total		Hombre		Mujer		No Consta	
	Afiliados	% s/total	Afiliados	% s/total	Afiliados	% s/total	Afiliados	% s/total
General	354456	67,46	193205	63,58	161251	72,79	0	###
Especial Autónomos	96064	18,28	65030	21,4	31034	14,01	0	###
Total Especial Agrario	65538	12,47	44489	14,64	21049	9,5	0	###
Especial del Mar	872	0,17	843	0,28	29	0,01	0	###
Especial de Min. Carbón	0	0	0	0	0	0	0	###
Especial Empl. Hogar	8484	1,61	328	0,11	8156	3,68	0	###
<b>Total</b>	<b>525414</b>	<b>100</b>	<b>303895</b>	<b>100</b>	<b>221519</b>	<b>100</b>	<b>0</b>	<b>###</b>



### Afiliación por Régimen

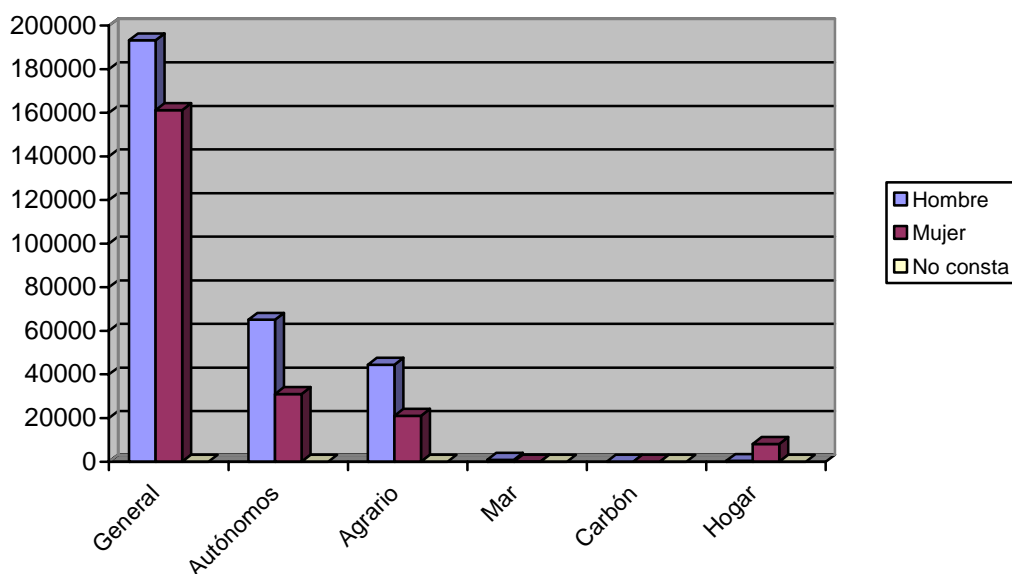

### EVOLUCIÓN INTERANUAL DE LA AFILIACIÓN POR RÉGIMEN

Régimen	diciembre		Variación*
	2008	diciembre 2009	
General	Afiliados 378804	Afiliados 354456	-6,43
Especial Autónomos	101489	96064	-5,35
Total Especial Agrario	61955	65538	5,78
Especial del Mar	893	872	-2,35
Especial de Mín. Carbón	0	0	0,00
Especial Empl. Hogar	8203	8484	3,43
<b>Total</b>	<b>551344</b>	<b>525414</b>	<b>-4,70</b>

\* Variación relativa del mes actual respecto al mismo mes del año anterior

### Evolución interanual de la afiliación por Régimen

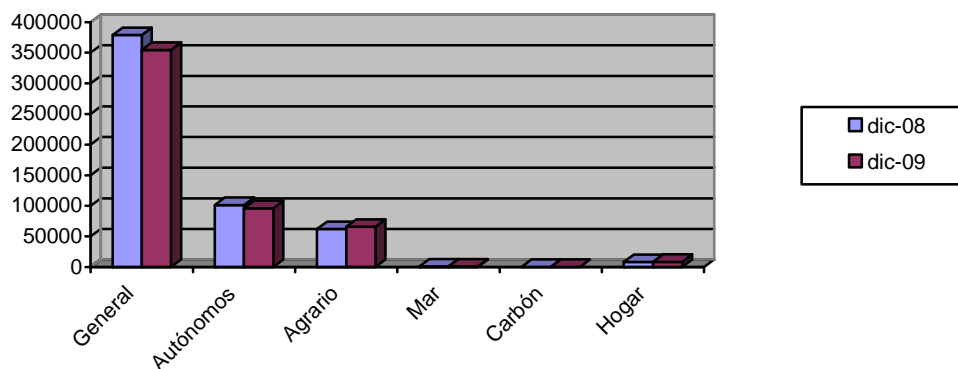

## NÚMERO DE AFILIADOS COMUNITARIOS POR PAÍS DE ORIGEN

Unión Europea	Régimen						Total	% total UE
	General	Autónomo	Agrario	Mar	Hogar			
Alemania	362	182	12	0	0	3	559	4,08
Austria	10	7	0	0	0	0	17	0,12
Bélgica	79	56	3	0	0	1	139	1,01
Bulgaria	1260	85	928	2	0	97	2372	17,29
Chipre	0	1	0	0	0	0	1	0,01
Dinamarca	12	8	4	0	0	0	24	0,17
Eslovaquia	48	1	3	0	0	1	53	0,39
Eslovenia	15	1	0	0	0	0	16	0,12
Estonia	11	2	1	0	0	0	14	0,1
Finlandia	10	4	1	0	0	0	15	0,11
Francia	510	217	41	1	0	2	771	5,62
Grecia	12	4	2	0	0	0	18	0,13
Hungría	50	16	4	0	0	0	70	0,51
Irlanda	39	29	1	0	0	0	69	0,5
Italia	568	203	14	0	0	3	788	5,74
Letonia	27	6	24	0	0	1	58	0,42
Lituania	350	26	137	0	0	18	531	3,87
Luxemburgo	0	0	0	0	0	0	0	0
Malta	2	4	8	0	0	0	14	0,1
Países Bajos	98	76	6	1	0	0	181	1,32
Polonia	479	33	324	0	0	13	849	6,19
Portugal	867	77	80	1	0	4	1029	7,5
Reino Unido	986	886	37	1	0	7	1917	13,98
República Checa	41	18	7	0	0	0	66	0,48
Rumanía	2291	319	1323	1	0	150	4084	29,77
Suecia	34	28	0	0	0	0	62	0,45
<b>Total Unión Europea</b>	<b>8161</b>	<b>2289</b>	<b>2960</b>	<b>7</b>	<b>300</b>	<b>13717</b>	<b>100</b>	
<b>Total Países</b>	<b>32454</b>	<b>5193</b>	<b>45116</b>	<b>58</b>	<b>4815</b>	<b>87636</b>		

## NÚMERO DE AFILIADOS NO COMUNITARIOS POR PAÍS DE ORIGEN

Países no Unión Europea	Régimen						% no UE	
	General	Autónomo	Agrario	Mar	Hogar	Total		
Marruecos	5544	658	22970		22	287	29481	39,88
Ecuador	8358	484	13260		3	1367	23472	31,75
Colombia	1706	135	251		0	314	2406	3,25
Bolivia	1621	111	2281		0	1222	5235	7,08
Ucrania	1498	93	244		0	762	2597	3,51
Argelia	318	40	689		0	8	1055	1,43
China	858	714	6		0	20	1598	2,16
Argentina	629	120	23		0	44	816	1,1
Mali	146	2	471		2	2	623	0,84
Ghana	103	2	359		9	2	475	0,64
Resto Países	3512	545	1602		15	487	6161	8,33
<b>Total no Unión Europea</b>	<b>24293</b>	<b>2904</b>	<b>42156</b>		<b>51</b>	<b>4515</b>	<b>73919</b>	<b>100</b>
<b>Total Países</b>	<b>32454</b>	<b>5193</b>	<b>45116</b>		<b>58</b>	<b>4815</b>	<b>87636</b>	