



Región de Murcia
Consejería de Empleo y Formación



CIFRAS DE EMPLEO

2008

SEPTIEMBRE



07/11/2008

Comunidad Autónoma de la Región de Murcia
Servicio Regional de Empleo y Formación
Observatorio Ocupacional

Fuente de datos: SPEE, SEF, Tesorería de la Seguridad Social y elaboración propia

INDICE

Paro	5
Paro por edad y sexo.....	5
Paro por sector económico de origen y sexo	6
Paro por grupo de ocupación demandada y sexo.....	6
Paro por nivel académico y sexo.....	7
Paro por municipios y sexo	8
Evolución intermensual del paro por sexo.....	9
Evolución interanual del paro por sexo	10
Evolución intermensual del paro por edad	11
Evolución interanual del paro por edad	12
Evolución intermensual del paro por sector económico.....	13
Evolución interanual del paro por sector económico.....	13
Tasa de paro comparativa por sexo	14
Tasa de paro comparativa por edad.....	15
Evolución interanual comparativa de la tasa de paro por sexo.....	15
Demandas	16
Demandantes por sector económico y sexo	16
Demandantes por grupo de ocupación y sexo	17
Las diez ocupaciones más demandadas	18
Ofertas.....	20
Puestos ofertados por sector económico	20
Puestos ofertados por grupo de ocupación.....	20
Las diez ocupaciones más ofertadas	21
Evolución intermensual de los puestos ofertados por sector económico	22
Evolución interanual de los puestos ofertados por sector económico	22
Evolución intermensual de los puestos ofertados por grupo de ocupación	23
Evolución interanual de los puestos ofertados por grupo de ocupación.....	24
Contratos	25
Distribución de contratos por sector económico	25
Distribución de contratos por modalidad y sexo.....	26
Distribución de contratos indefinidos por sexo	27
Distribución de contratos temporales por sexo	27
Distribución comparativa de la contratación por modalidad.....	28
Distribución comparativa de la contratación indefinida	29
Distribución comparativa de contratos temporales	29
Evolución de la contratación indefinida en varios años.....	30
Distribución de la contratación por grupo de ocupación	31
Las diez ocupaciones más contratadas	31
Evolución intermensual de la contratación por sexo	33
Evolución interanual de la contratación por sexo	34
Evolución intermensual de la contratación por sector económico	34
Evolución interanual de la contratación por sector económico	35
Evolución intermensual de la contratación indefinida	36
Evolución interanual de la contratación indefinida	36
Evolución intermensual de la contratación temporal.....	37
Evolución interanual de la contratación temporal.....	38
Evolución intermensual de la contratación por grupo de ocupación	38
Evolución interanual de la contratación por grupo de ocupación.....	39

Afiliación	40
Número de afiliados a la seguridad social por régimen	40
Número de afiliados comunitarios por país de origen	42
Número de afiliados no comunitarios por país de origen	42

CONCEPTOS BÁSICOS

Paro registrado

Se presentan las cifras de demandantes parados con domicilio en la Región de Murcia, inscritos en las Oficinas de Empleo de la Región el último día del mes.

Por sector económico de origen se entiende aquel al que pertenecía el último empleo del demandante.

Por ocupación demandada se entiende la que solicita el demandante de empleo al registrarse.

La tasa de paro registrado se calcula como el número de parados registrados, entre la población activa del trimestre anterior.

Demandas de empleo

Número total de demandantes pendientes de colocación con domicilio en la Región, lo que incluye tanto demandantes parados como no parados inscritos, en las Oficinas de Empleo el último día del mes.

Ofertas de empleo

Se muestra el número total de puestos de trabajo ofertados a lo largo del mes en cualquier Oficina de Empleo del país cuyo destino de trabajo es la Región de Murcia.

El sector económico indica la pertenencia de la empresa que realiza la oferta y el grupo de ocupación el grupo al que pertenece la ocupación ofertada.

Contratación laboral

Los datos publicados sobre contratos se refieren al número de contratos iniciales y convertidos generados a lo largo del mes, cuyo centro de destino de trabajo está en la Región de Murcia y que han sido notificados a las Oficinas de Empleo.

Las tablas de contratación por sector económico y por grupo de ocupación muestran el número de contratos realizados según el destino del empleo.

Afiliación a la Seguridad Social

En el apartado de afiliación a la Seguridad Social se recoge información aportada por la Tesorería de la Seguridad Social sobre el número total de afiliados cotizantes el último día del mes.

SEPTIEMBR

CIFRAS BÁSICAS

Paro

PARO POR EDAD Y SEXO

Edad	Total		Hombres		Mujeres	
	Parados	% s/total	Parados	% s/total	Parados	% s/total
De 16 a 19 años	2970	3,89	1851	4,5	1119	3,18
De 20 a 24 años	7703	10,09	4732	11,5	2971	8,44
De 25 a 29 años	11910	15,6	6664	16,2	5246	14,9
De 30 a 34 años	12703	16,64	6471	15,73	6232	17,7
De 35 a 39 años	11070	14,5	5615	13,65	5455	15,49
De 40 a 44 años	9302	12,18	4732	11,5	4570	12,98
De 45 a 49 años	7183	9,41	3626	8,82	3557	10,1
De 50 a 54 años	5424	7,1	2824	6,87	2600	7,38
De 55 a 59 años	4489	5,88	2428	5,9	2061	5,85
Más de 60 años	3591	4,7	2187	5,32	1404	3,99
Total	76345	100	41130	100	35215	100

Paro por edad

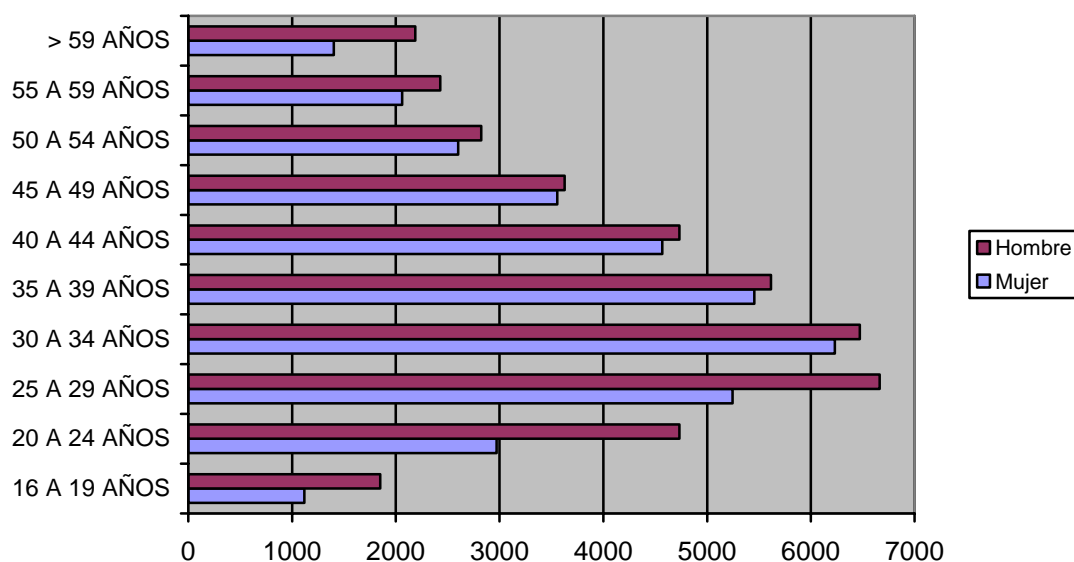

PARO POR SECTOR ECONÓMICO DE ORIGEN Y SEXO

Sector	Total		Hombres		Mujeres	
	Parados	% s/total	Parados	% s/total	Parados	% s/total
Agricultura	3598	4,71	1820	4,42	1778	5,05
Industria	10310	13,5	5097	12,39	5213	14,8
Construcción	19029	24,93	17491	42,53	1538	4,37
Servicios	38271	50,13	14713	35,77	23558	66,9
Parados que buscan 1er empleo	5137	6,73	2009	4,88	3128	8,88
Total	76345	100	41130	100	35215	100

Paro por sector económico

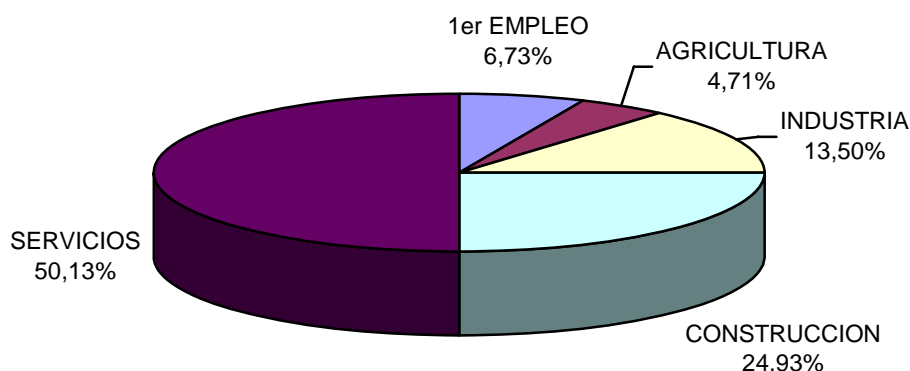

PARO POR GRUPO DE OCUPACIÓN DEMANDADA Y SEXO

Ocupación	Total		Hombres		Mujeres	
	Parados	% s/total	Parados	% s/total	Parados	% s/total
Directivos	391	0,51	300	0,73	91	0,26
Técnicos y prof. científ.	2988	3,91	1011	2,46	1977	5,61
Técnicos de apoyo	4036	5,29	2175	5,29	1861	5,28
Administrativos	8084	10,59	1703	4,14	6381	18,12
Trab. serv. y comer.	12678	16,61	2378	5,78	10300	29,25
Trab. cualif. agr. pesca	2614	3,42	1503	3,65	1111	3,15
Trab. cualif. ind. manuf.	17510	22,94	15536	37,77	1974	5,61
Operadores de maquinaria	6328	8,29	4751	11,55	1577	4,48
Trab. no cualificados	21649	28,36	11722	28,5	9927	28,19
Fuerzas Armadas	67	0,09	51	0,12	16	0,05
Total	76345	100	41130	100	35215	100

Paro por Gran Grupo de Ocupación

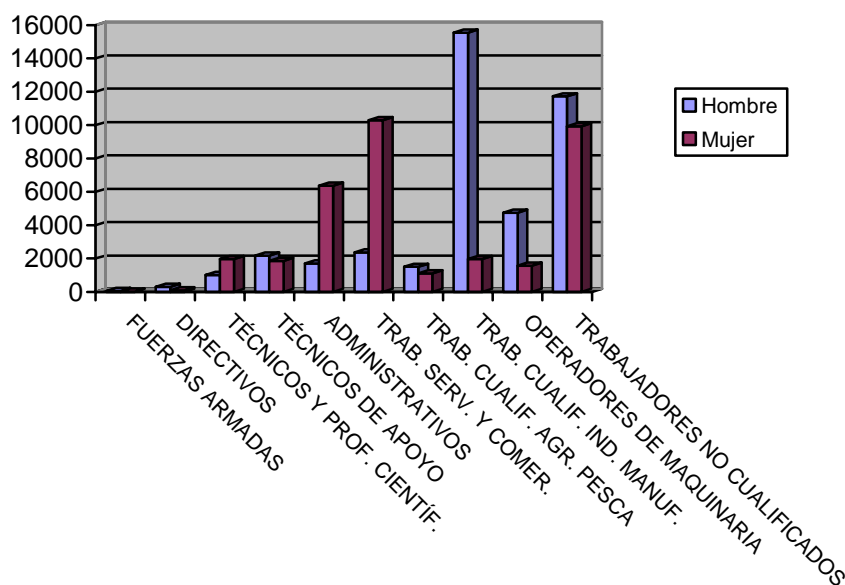

PARO POR NIVEL ACADÉMICO Y SEXO

Nivel	Total		Hombres		Mujeres	
	Parados	% s/total	Parados	% s/total	Parados	% s/total
Analfabetos	2634	3,45	1764	4,29	870	2,47
Primarios incompl.	14703	19,26	9494	23,08	5209	14,79
Primarios compl.	7576	9,92	4248	10,33	3328	9,45
Secundarios F.P.	3901	5,11	1138	2,77	2763	7,85
Secundarios Educ. General	41365	54,18	22634	55,03	18731	53,19
Postsecund. Técn. Prof. Super.	2479	3,25	769	1,87	1710	4,86
Postsecund. 1er Ciclo	1656	2,17	449	1,09	1207	3,43
Postsecund. 2º y 3er Ciclo	1968	2,58	608	1,48	1360	3,86
Postsecund. Otros	63	0,08	26	0,06	37	0,11
Total	76345	100	41130	100	35215	100

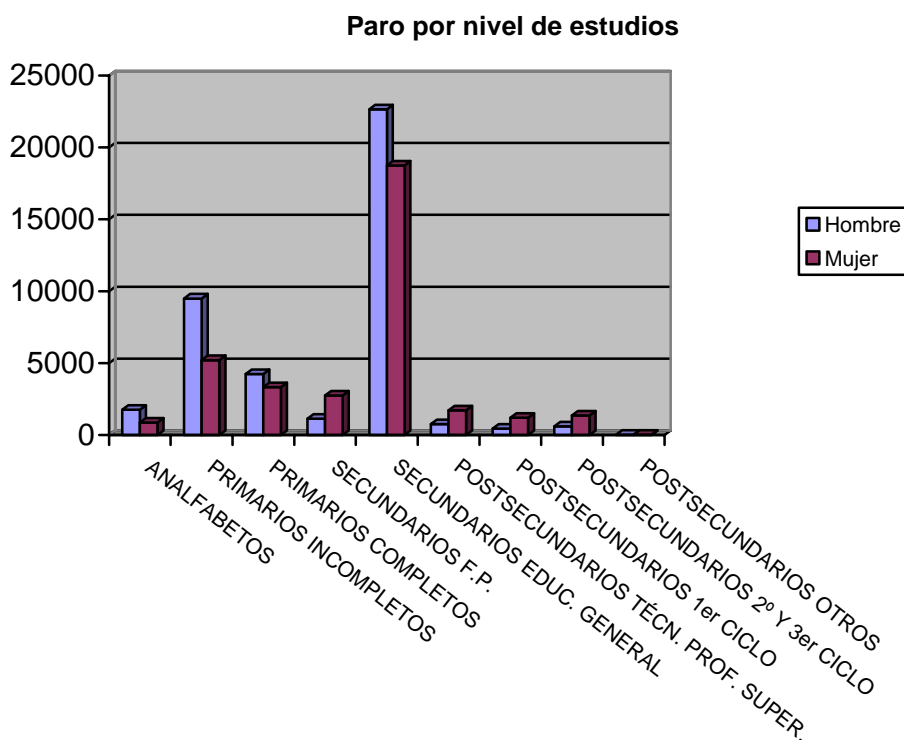

PARO POR MUNICIPIOS Y SEXO

Municipio	Total		Hombres		Mujeres	
	Parados	% s/total	Parados	% s/total	Parados	% s/total
Abanilla	304	0,4	167	0,41	137	0,39
Abarán	602	0,79	352	0,86	250	0,71
Águilas	2031	2,66	1219	2,96	812	2,31
Albudeite	151	0,2	94	0,23	57	0,16
Alcantarilla	2752	3,6	1452	3,53	1300	3,69
Alcázares (Los)	717	0,94	409	0,99	308	0,87
Aledo	54	0,07	36	0,09	18	0,05
Alguazas	644	0,84	377	0,92	267	0,76
Alhama de Murcia	1250	1,64	635	1,54	615	1,75
Archena	1078	1,41	589	1,43	489	1,39
Beniel	586	0,77	349	0,85	237	0,67
Blanca	464	0,61	266	0,65	198	0,56
Bullas	785	1,03	396	0,96	389	1,1
Calasparra	675	0,88	370	0,9	305	0,87
Campos del Río	101	0,13	44	0,11	57	0,16
Caravaca de la Cruz	1807	2,37	759	1,85	1048	2,98
Cartagena	10125	13,26	5527	13,44	4598	13,06
Cehegín	1354	1,77	605	1,47	749	2,13
Ceutí	577	0,76	279	0,68	298	0,85
Cieza	2524	3,31	1474	3,58	1050	2,98
Fortuna	704	0,92	385	0,94	319	0,91

Fuente-Álamo	499	0,65	313	0,76	186	0,53
Jumilla	1418	1,86	737	1,79	681	1,93
Librilla	331	0,43	148	0,36	183	0,52
Lorca	4288	5,62	2404	5,84	1884	5,35
Lorquí	373	0,49	186	0,45	187	0,53
Mazarrón	1463	1,92	907	2,21	556	1,58
Molina de Segura	3564	4,67	1741	4,23	1823	5,18
Moratalla	670	0,88	300	0,73	370	1,05
Mula	1192	1,56	694	1,69	498	1,41
Murcia	20764	27,2	11211	27,26	9553	27,13
Ojós	61	0,08	40	0,1	21	0,06
Pliego	311	0,41	165	0,4	146	0,41
Puerto-Lumbreras	580	0,76	306	0,74	274	0,78
Ricote	142	0,19	42	0,1	100	0,28
San Javier	1195	1,57	655	1,59	540	1,53
San Pedro del Pinatar	1201	1,57	698	1,7	503	1,43
Santomera	773	1,01	399	0,97	374	1,06
Torre-Pacheco	1590	2,08	1034	2,51	556	1,58
Torres de Cotillas (Las)	1348	1,77	702	1,71	646	1,83
Totana	1486	1,95	884	2,15	602	1,71
Ulea	78	0,1	37	0,09	41	0,12
Unión (La)	1455	1,91	760	1,85	695	1,97
Villanueva del Río Segura	158	0,21	81	0,2	77	0,22
Yecla	158	0,21	81	0,2	77	0,22
Total	76345	100	41130	100	35215	100

EVOLUCIÓN INTERMENSUAL DEL PARO POR SEXO

Sexo	agosto 2008	septiembre 2008	
	Parados	Parados	Variación*
Hombre	40448	41130	1,69
Mujer	33751	35215	4,34
Total	74199	76345	2,89

* Variación relativa del mes actual respecto al mes anterior

Evolución intermensual del paro por sexo

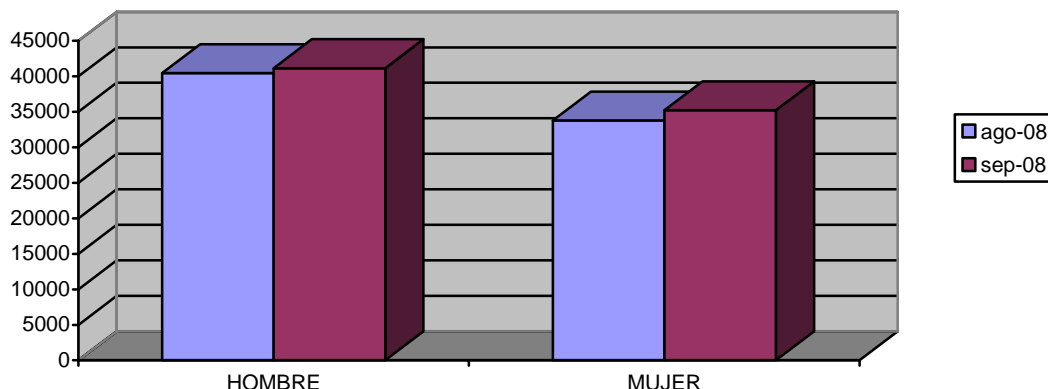

EVOLUCIÓN INTERANUAL DEL PARO POR SEXO

Sexo	septiembre 2007	septiembre 2008	
	Parados	Parados	Variación*
Hombre	21487	41130	91,42
Mujer	26320	35215	33,8
Total	47807	76345	59,69

* Variación relativa del mes actual respecto al mismo mes del año anterior

Evolución interanual del paro por sexo

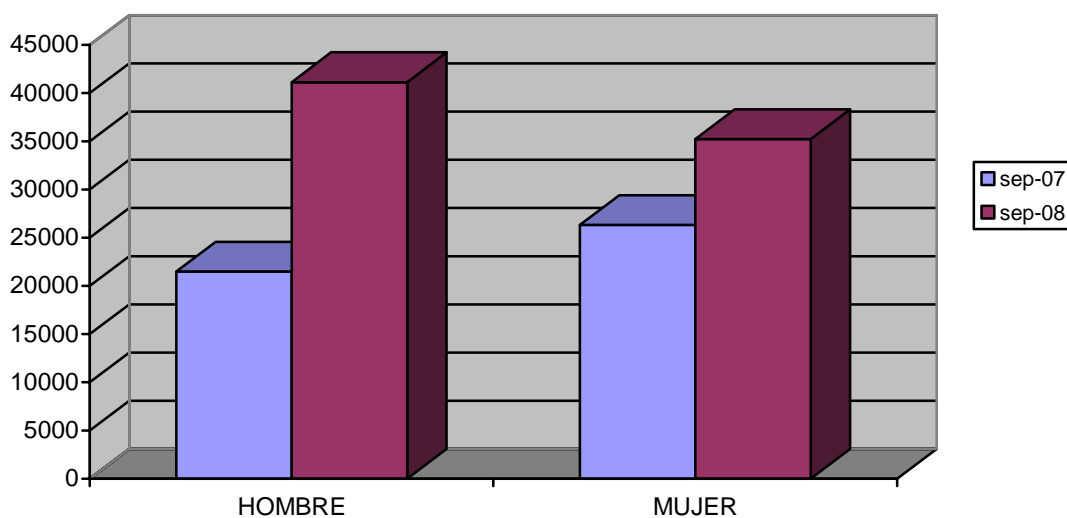

EVOLUCIÓN INTERMENSUAL DEL PARO POR EDAD

Edad	agosto 2008	septiembre 2008	
	Parados	Parados	Variación*
De 16 a 19 años	2555	2970	16,24
De 20 a 24 años	7176	7703	7,34
De 25 a 29 años	11551	11910	3,11
De 30 a 34 años	12552	12703	1,2
De 35 a 39 años	10900	11070	1,56
De 40 a 44 años	9028	9302	3,04
De 45 a 49 años	7097	7183	1,21
De 50 a 54 años	5344	5424	1,5
De 55 a 59 años	4442	4489	1,06
Más de 60 años	3554	3591	1,04
Total	74199	76345	2,89

* Variación relativa del mes actual respecto al mes anterior

Evolución intermensual del paro por edad

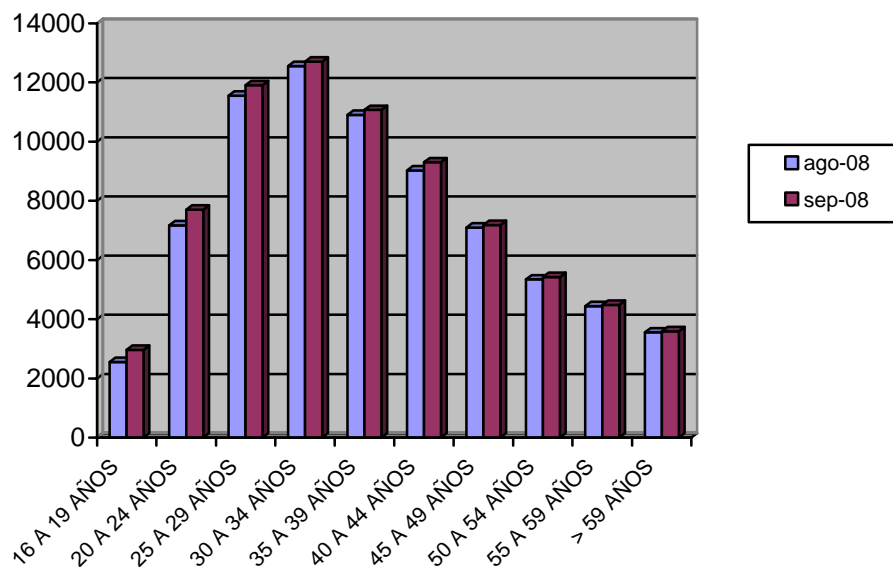

EVOLUCIÓN INTERANUAL DEL PARO POR EDAD

Edad	septiembre 2007	septiembre 2008	
	Parados	Parados	Variación*
De 16 a 19 años	1768	2970	67,99
De 20 a 24 años	4161	7703	85,12
De 25 a 29 años	7274	11910	63,73
De 30 a 34 años	7871	12703	61,39
De 35 a 39 años	6857	11070	61,44
De 40 a 44 años	5650	9302	64,64
De 45 a 49 años	4605	7183	55,98
De 50 a 54 años	3549	5424	52,83
De 55 a 59 años	3316	4489	35,37
Más de 60 años	2756	3591	30,3
Total	47807	76345	59,69

* Variación relativa del mes actual respecto al mismo mes del año anterior

Evolución interanual del paro por edad

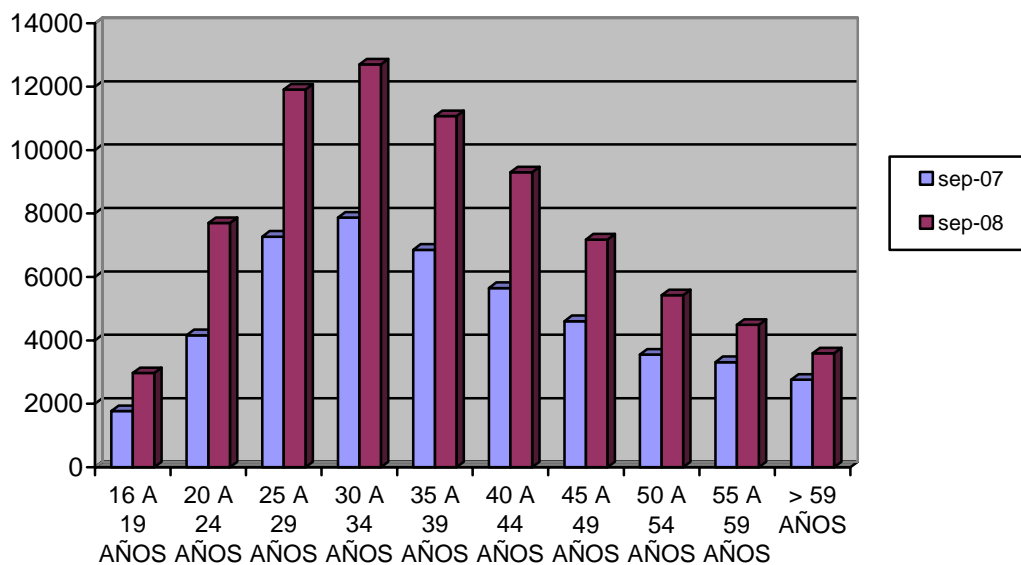

EVOLUCIÓN INTERMENSUAL DEL PARO POR SECTOR ECONÓMICO

Sector	agosto 2008	septiembre 2008	
	Parados	Parados	Variación*
Agricultura	3463	3598	3,9
Industria	10066	10310	2,42
Construcción	19335	19029	-1,58
Servicios	36549	38271	4,71
Parados que buscan 1er empleo	4786	5137	7,33
Total	74199	76345	2,89

* Variación relativa del mes actual respecto al mes anterior

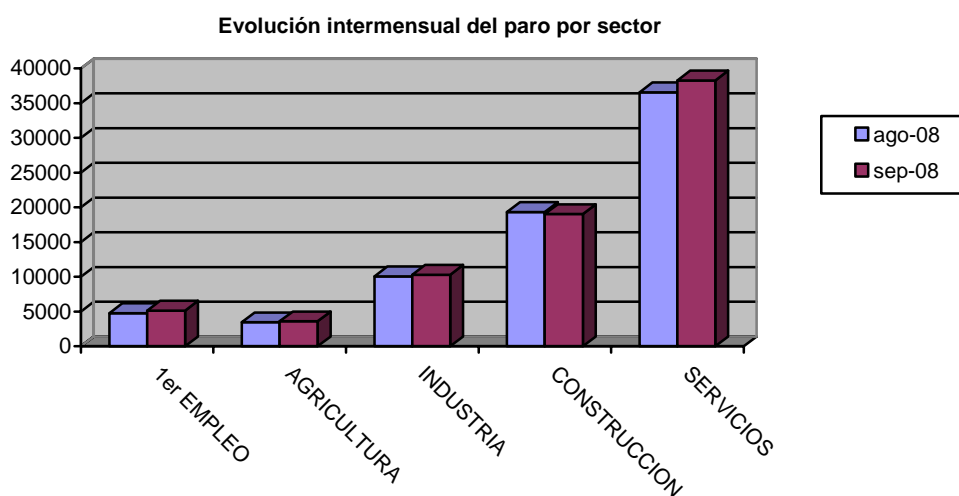

EVOLUCIÓN INTERANUAL DEL PARO POR SECTOR ECONÓMICO

Sector	septiembre 2007	septiembre 2008	
	Parados	Parados	Variación*
Agricultura	2745	3598	31,07
Industria	7225	10310	42,7
Construcción	9108	19029	108,93
Servicios	25571	38271	49,67
Parados que buscan 1er empleo	3158	5137	62,67
Total	47807	76345	59,69

* Variación relativa del mes actual respecto al mismo mes del año anterior

Evolución interanual del paro por sector

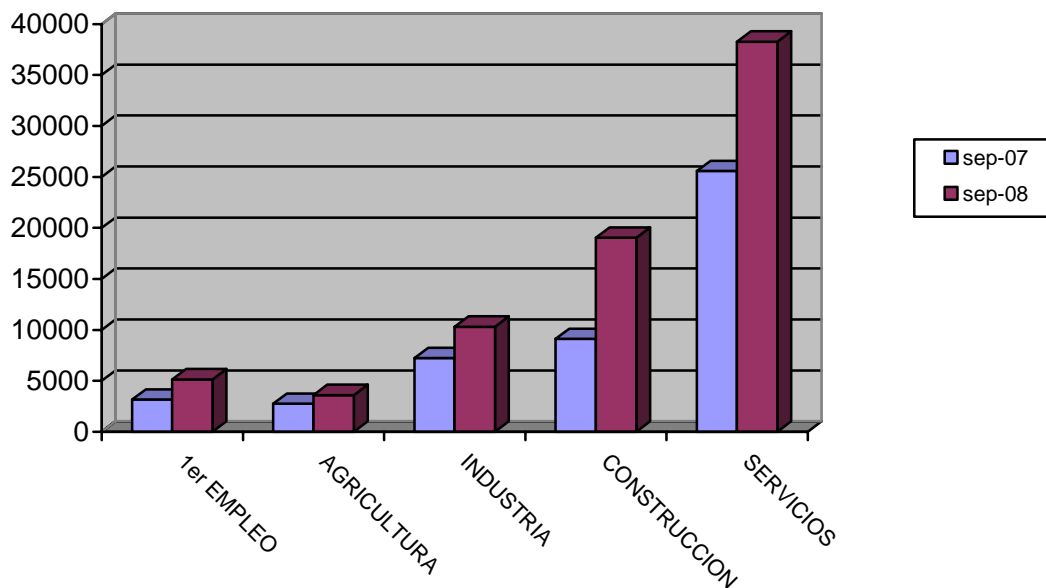

TASA DE PARO COMPARATIVA POR SEXO

Sexo	España		Murcia
	Tasa	Tasa	Variación*
Hombre	9,34	9,75	0,41
Mujer	14,41	11,85	-2,56
Total	11,51	10,62	-0,89

* Variación absoluta de la tasa regional respecto a la nacional

Tasa de paro comparativa por sexo

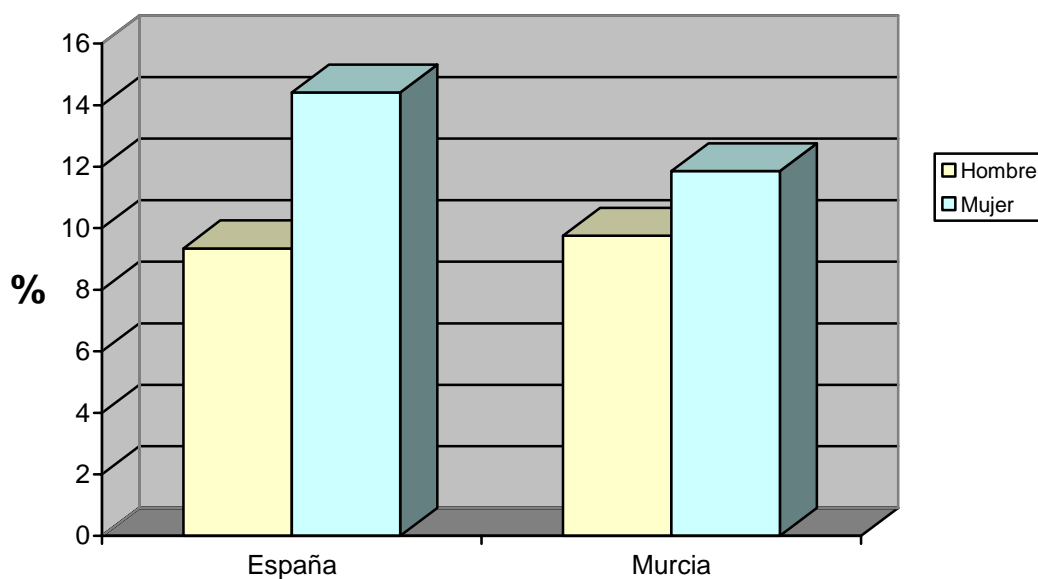

TASA DE PARO COMPARATIVA POR EDAD

Edad	España		Murcia	
	Tasa	Tasa	Tasa	Variación*
De 16 a 24 años		13,3	11,25	-2,05
Mayores de 25 años		11,3	10,52	-0,78
Total		11,51	10,62	-0,89

* Variación absoluta de la tasa regional respecto a la nacional

Tasa de paro registrado por edad

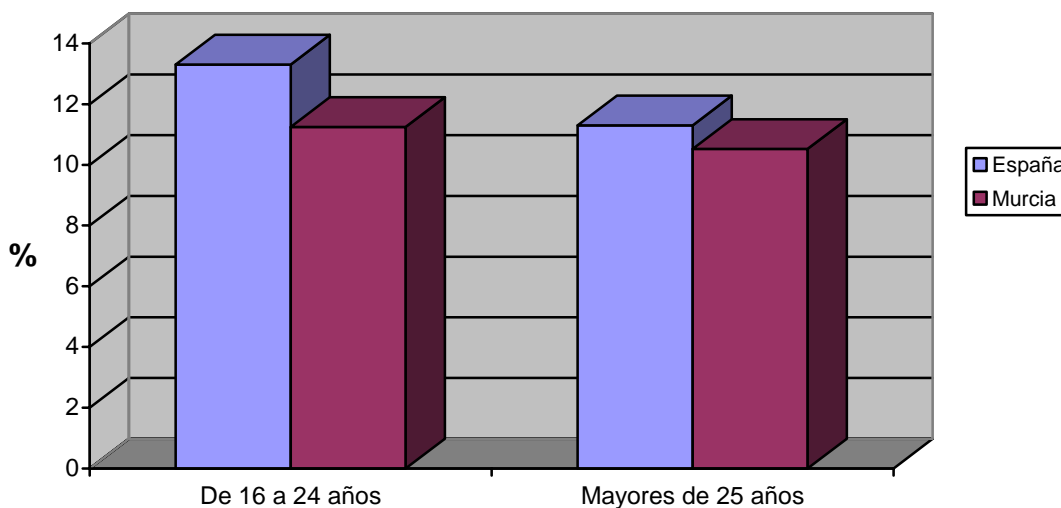

EVOLUCIÓN INTERANUAL COMPARATIVA DE LA TASA DE PARO POR SEXO

Sexo	España			Murcia		
	septiembre 2007	septiembre 2008	Variación*	septiembre 2007	septiembre 2008	Variación*
Hombre	6,16	9,34	3,18	5,19	9,75	4,56
Mujer	13,17	14,41	1,24	9,75	11,85	2,1
Total	9,12	11,51	2,39	6,99	10,62	3,63

* Variación relativa del mes actual respecto al mismo mes del año anterior

Evolución interanual de las tasas de paro registrado. Hombres

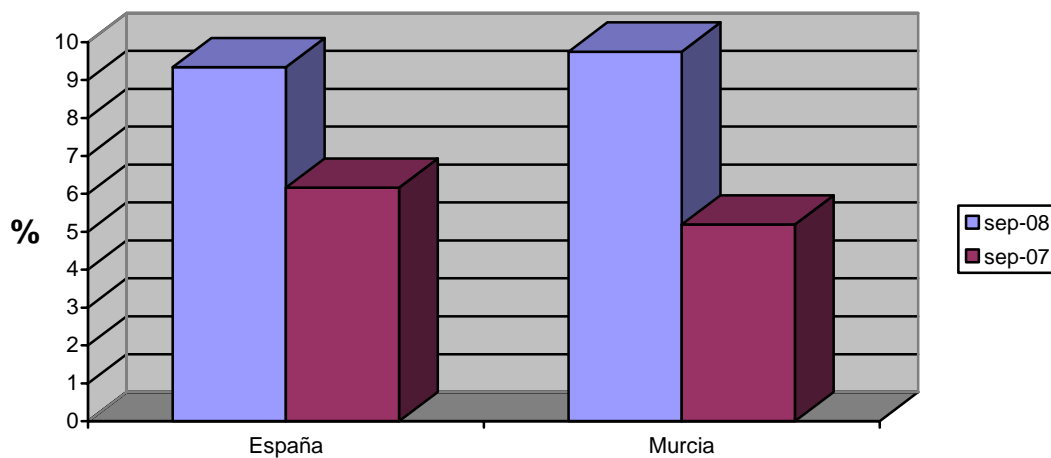

Evolución interanual de las tasas de paro registrado. Mujeres

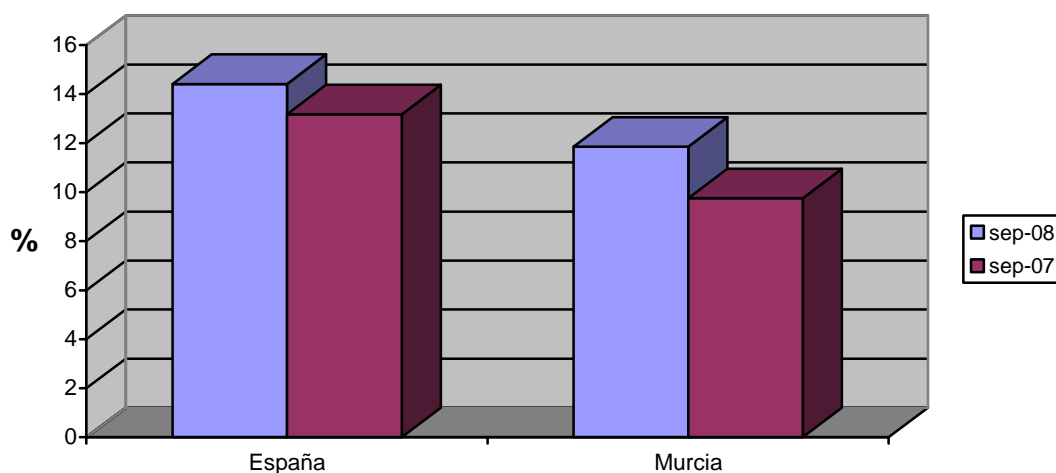

Demandas

DEMANDANTES POR SECTOR ECONÓMICO Y SEXO

Sector	Total		Hombres		Mujeres	
	Demandas	% s/total	Demandas	% s/total	Demandas	% s/total
Agricultura	12302	11,43	7528	12,97	4774	9,63
Industria	13284	12,34	6593	11,36	6691	13,5
Construcción	22408	20,82	20558	35,42	1850	3,73
Servicios	53069	49,31	20670	35,61	32399	65,36
Parados que buscan 1er empleo	6557	6,09	2699	4,65	3858	7,78
Total	107620	100	58048	100	49572	100

Demandantes por sector económico

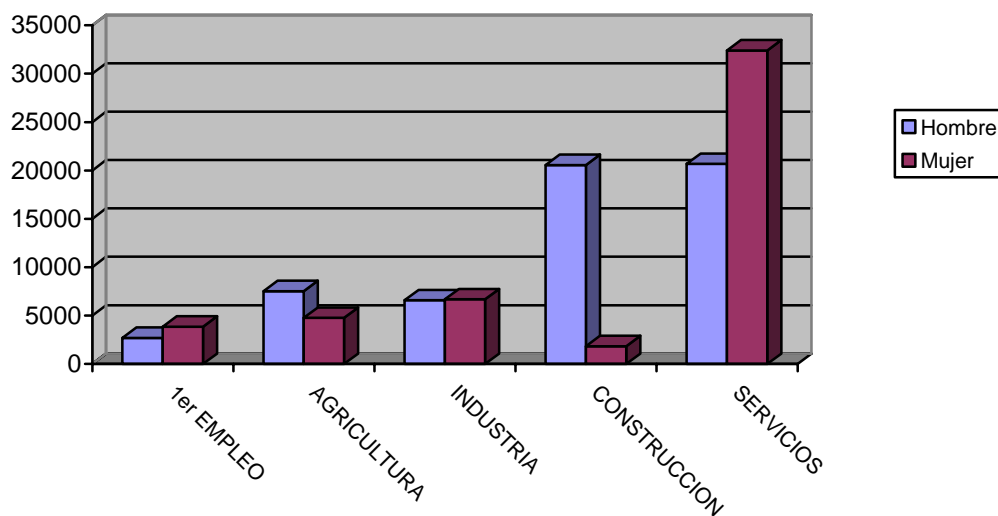

DEMANDANTES POR GRUPO DE OCUPACIÓN Y SEXO

Ocupación	Total		Hombres		Mujeres	
	Demandas	% s/total	Demandas	% s/total	Demandas	% s/total
Directivos	468	0,43	363	0,63	105	0,21
Técnicos y prof. científ.	4724	4,39	1579	2,72	3145	6,34
Técnicos de apoyo	5497	5,11	2914	5,02	2583	5,21
Administrativos	10538	9,79	2373	4,09	8165	16,47
Trab. serv. y comer.	16479	15,31	3101	5,34	13378	26,99
Trab. cualif. agr. pesca	6570	6,1	3639	6,27	2931	5,91
Trab. cualif. ind. manif.	21326	19,82	18791	32,37	2535	5,11
Operadores de maquinaria	8136	7,56	6135	10,57	2001	4,04
Trab. no cualificados	33809	31,42	19098	32,9	14711	29,68
Fuerzas Armadas	73	0,07	55	0,09	18	0,04
Total	107620	100	58048	100	49572	100

Demandantes por Gran Grupo de Ocupación

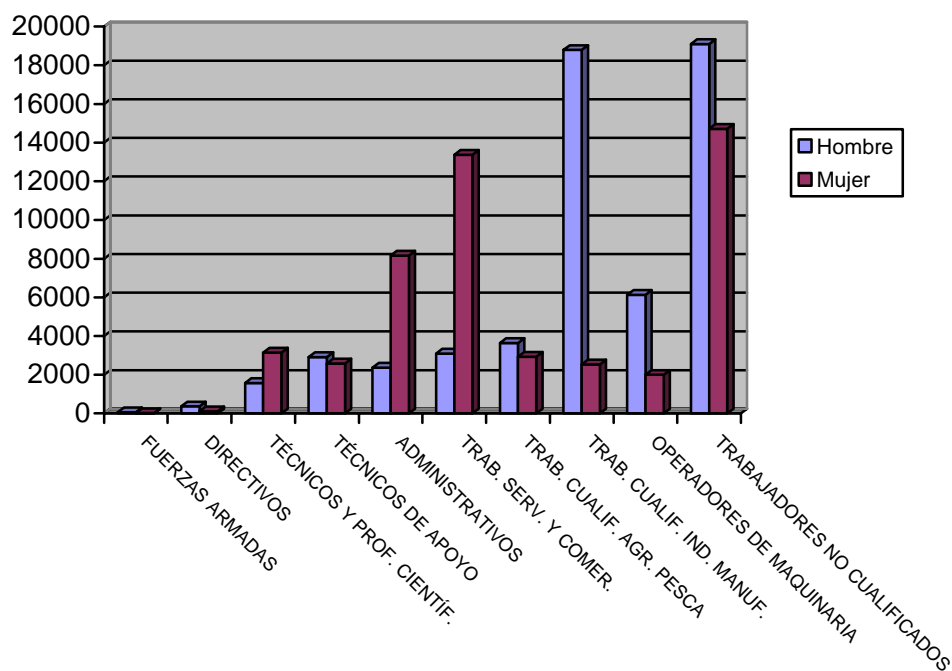

LAS DIEZ OCUPACIONES MÁS DEMANDADAS

Ocupación	Total	
	Demandas	% s/total*
Personal de limpieza o limpiador, en general	16601	5,4
Dependiente de comercio, en general	15347	4,99
Peón de la construcción de edificios	14786	4,81
Empleado administrativo, en general	14056	4,57
Albañil	11346	3,69
Peón agrícola, en general	10490	3,41
Peón de la industria manufacturera, en general	10097	3,28
Mozo de carga y descarga, almacén y/o mercado de abastos	6687	2,18
Peón de la industria de la alimentación, bebidas y tabaco	6348	2,07
Camarero, en general	6220	2,02
Total		36,43

* Sobre el total de ocupaciones demandadas

Hombres

Ocupación	Total	
	Demandas	%*
Peón de la construcción de edificios	14425	9,33
Albañil	10965	7,09
Peón agrícola, en general	7928	5,13
Peón de la industria manufacturera, en general	5982	3,87
Mozo de carga y descarga, almacén y/o mercado de abastos	5648	3,65
Conductor de furgoneta hasta 3,5 t.	4849	3,14
Trabajador agrícola excepto en huertas, viveros y jardines	3619	2,34
Conductor de camión, en general	3546	2,29
Encofrador	3166	2,05
Empleado administrativo, en general	3014	1,95
Total		40,85

* Sobre el total de ocupaciones demandadas por hombres

Mujeres

Ocupación	Total	
	Demandas	%*
Personal de limpieza o limpiador, en general	14752	9,65
Dependiente de comercio, en general	13325	8,72
Empleado administrativo, en general	11042	7,22
Peón de la industria de la alimentación, bebidas y tabaco	4551	2,98
Cajero de comercio	4326	2,83
Peón de la industria manufacturera, en general	4115	2,69
Camarero, en general	3602	2,36
Cocinero, en general	3109	2,03
Manipulador de frutas y hortalizas	3042	1,99
Pinche de cocina	2956	1,93
Total		42,41

* Sobre el total de ocupaciones demandadas por mujeres

Ofertas

PUESTOS OFERTADOS POR SECTOR ECONÓMICO

Sector	Total	
	Ofertas	% s/total
Agricultura	36	1,78
Industria	309	15,3
Construcción	184	9,11
Servicios	1489	73,71
Sector sin actividad	2	0,1
Total	2020	100

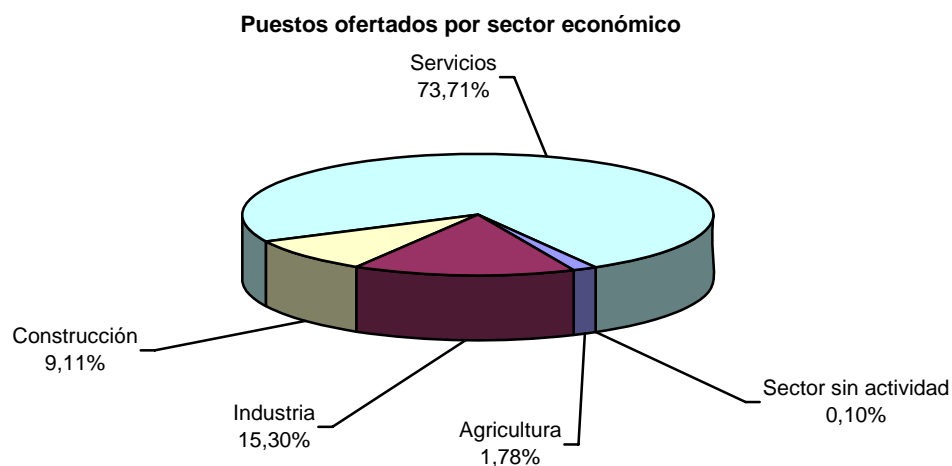

PUESTOS OFERTADOS POR GRUPO DE OCUPACIÓN

Ocupación	Total	
	Ofertas	% s/total
Directivos	4	0,2
Técnicos y prof. científ.	182	9,01
Técnicos de apoyo	157	7,77
Administrativos	71	3,51
Trab. serv. y comer.	684	33,86
Trab. cualif. agr. pesca	455	22,52
Trab. cualif. ind. manuf.	173	8,56
Operadores de maquinaria	34	1,68
Trab. no cualificados	260	12,87
Fuerzas Armadas	0	0
Total	2020	100

Puestos ofertados por Gran Grupo de Ocupación

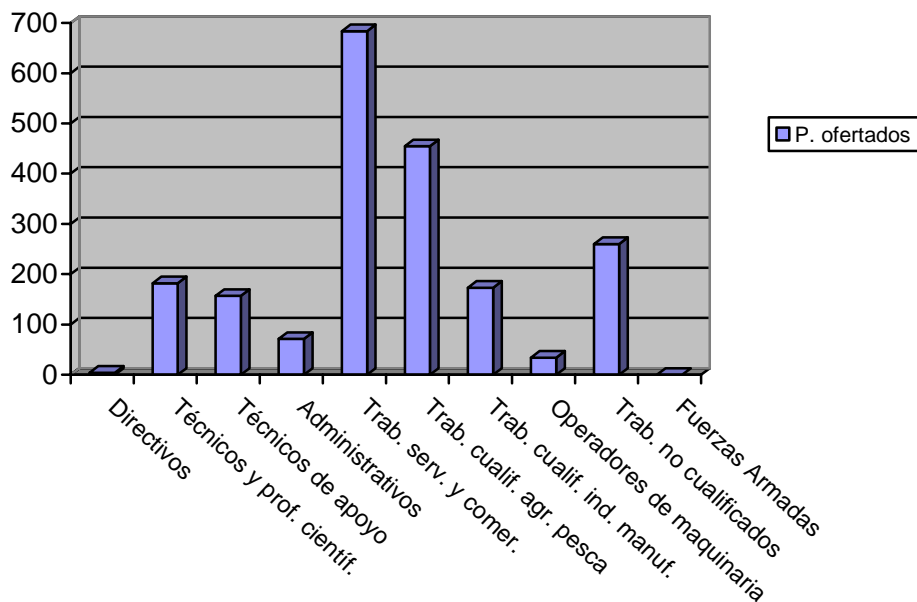

LAS DIEZ OCUPACIONES MÁS OFERTADAS

Ocupación	Total	
	Ofertas	%*
Dependiente de comercio, en general	518	25,64
Trabajador agrícola excepto en huertas, viveros y jardines	437	21,63
Peón agrícola, en general	125	6,19
Albañil	65	3,22
Peón de la construcción de edificios	47	2,33
Empleado administrativo, en general	42	2,08
Asistente domiciliario	32	1,58
Cocinero, en general	29	1,44
Profesor de instrumentos musicales, en general	27	1,34
Trabajador social (asistente social)	25	1,24
Total		66,68

* Sobre el total de ofertas

EVOLUCIÓN INTERMENSUAL DE LOS PUESTOS OFERTADOS POR SECTOR ECONÓMICO

Sector	agosto 2008	septiembre 2008	
	Ofertas	Ofertas	Variación*
Agricultura	3	36	1100
Industria	19	309	1526,32
Construcción	181	184	1,66
Servicios	385	1489	286,75
Sin actividad	2	2	0
Total	590	2020	242,37

* Variación relativa del mes actual respecto al mes anterior

Evolución intermensual de los puestos ofertados por sector

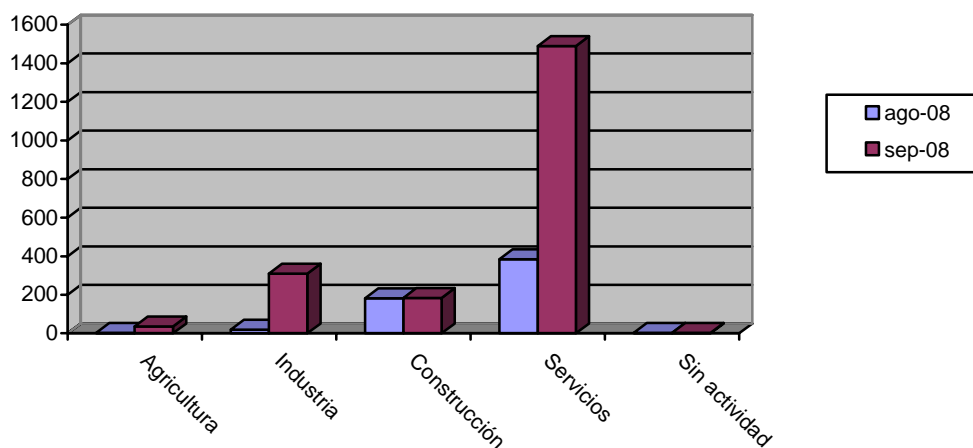

EVOLUCIÓN INTERANUAL DE LOS PUESTOS OFERTADOS POR SECTOR ECONÓMICO

Sector	septiembre 2007	septiembre 2008	
	Ofertas	Ofertas	Variación*
Agricultura	65	36	-44,62
Industria	107	309	188,79
Construcción	236	184	-22,03
Servicios	1394	1489	6,81
Sin actividad	8	2	-75
Total	1810	2020	11,6

* Variación relativa del mes actual respecto al mismo mes del año anterior

Evolución interanual de los puestos ofertados por sector

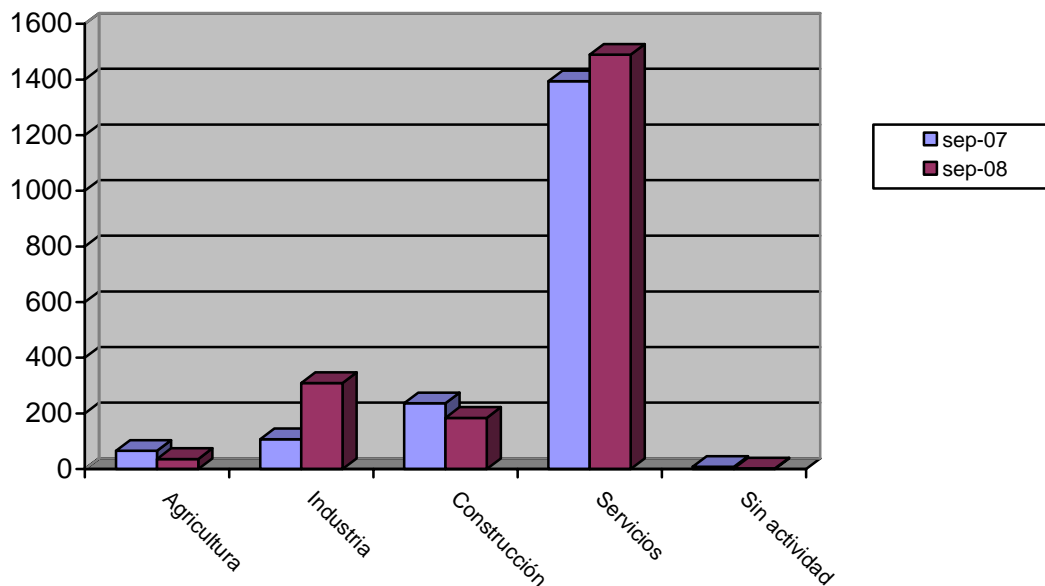

EVOLUCIÓN INTERMENSUAL DE LOS PUESTOS OFERTADOS POR GRUPO DE OCUPACIÓN

Ocupación	agosto 2008		septiembre 2008	
	Ofertas	Ofertas	Ofertas	Variación*
Directivos		1	4	300
Técnicos y prof. científ.		41	182	343,9
Técnicos de apoyo		49	157	220,41
Administrativos		48	71	47,92
Trab. serv. y comer.		109	684	527,52
Trab. cualif. agr. pesca		29	455	1468,97
Trab. cualif. ind. manuf.		244	173	-29,1
Operadores de maquinaria		15	34	126,67
Trab. no cualificados		54	260	381,48
Fuerzas Armadas		0	0	
Total		590	2020	242,37

* Variación relativa del mes actual respecto al mes anterior

Evolución intermensual de los puestos ofertados por Gran Grupo de Ocupación

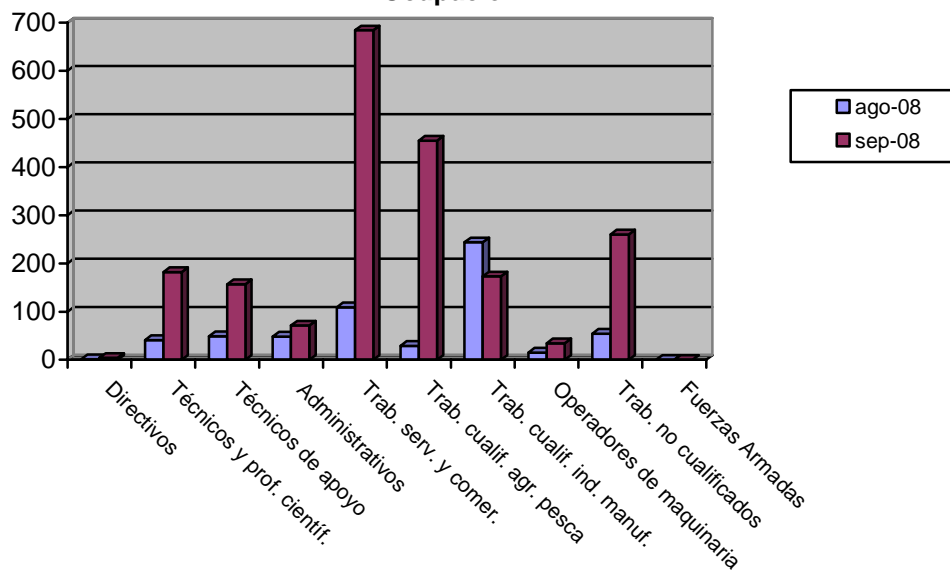

EVOLUCIÓN INTERANUAL DE LOS PUESTOS OFERTADOS POR GRUPO DE OCUPACIÓN

Ocupación	septiembre 2007	septiembre 2008	
	Ofertas	Ofertas	Variación*
Directivos	1	4	300
Técnicos y prof. científ.	122	182	49,18
Técnicos de apoyo	175	157	-10,29
Administrativos	105	71	-32,38
Trab. serv. y comer.	238	684	187,39
Trab. cualif. agr. pesca	540	455	-15,74
Trab. cualif. ind. manuf.	295	173	-41,36
Operadores de maquinaria	71	34	-52,11
Trab. no cualificados	263	260	-1,14
Fuerzas Armadas	0	0	
Total	1810	2020	11,6

* Variación relativa del mes actual respecto al mismo mes del año anterior

Evolución interanual de los puestos ofertados por Gran Grupo de Ocupación

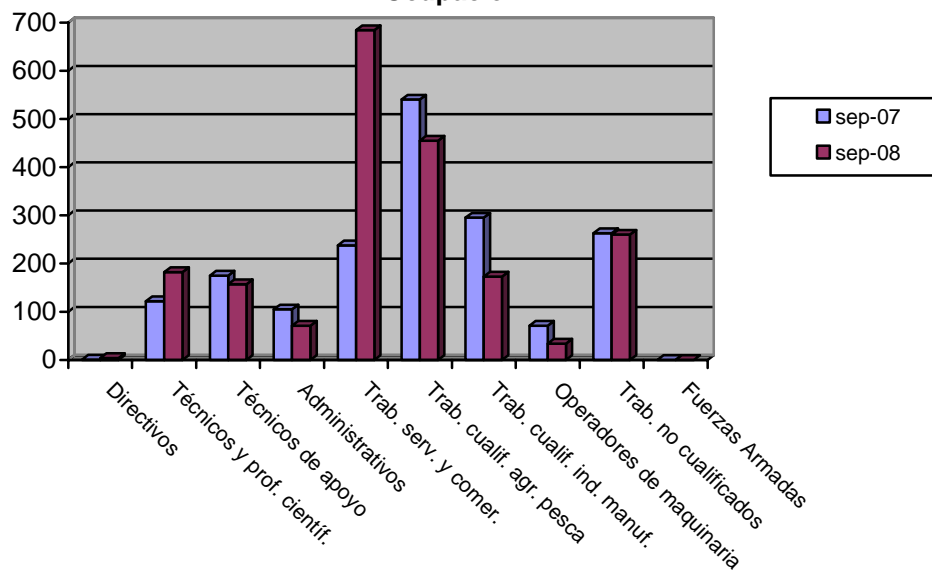

Contratos

DISTRIBUCIÓN DE CONTRATOS POR SECTOR ECONÓMICO

Sector	Total		Hombres		Mujeres	
	Contratos	% s/total	Contratos	% s/total	Contratos	% s/total
Agricultura	6141	11,61	4017	12,98	2124	9,67
Industria	4811	9,09	2434	7,87	2377	10,82
Construcción	8452	15,98	8087	26,14	365	1,66
Servicios	33503	63,32	16399	53,01	17104	77,85
Total	52907	100	30937	100	21970	100

Contratos por sector económico

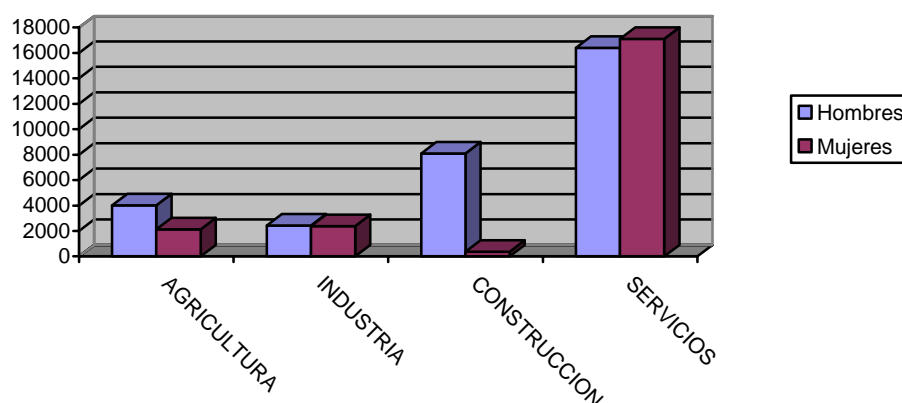

DISTRIBUCIÓN DE CONTRATOS POR MODALIDAD Y SEXO

Modalidad	Total		Hombres		Mujeres	
	Contratos	% s/total	Contratos	% s/total	Contratos	% s/total
Total Indefinidos	5193	9,82	2717	8,78	2476	11,27
Total Temporales	47714	90,18	28220	91,22	19494	88,73
Total	52907	100	30937	100	21970	100

Contratación por modalidad

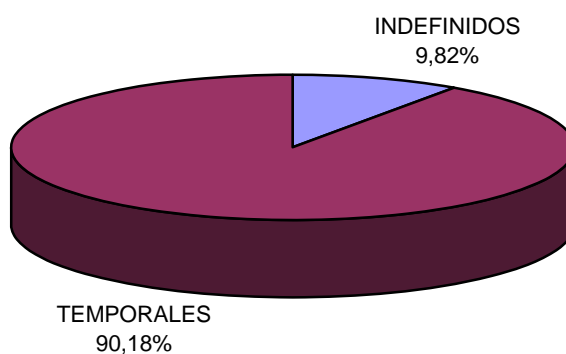

Contratación por modalidad

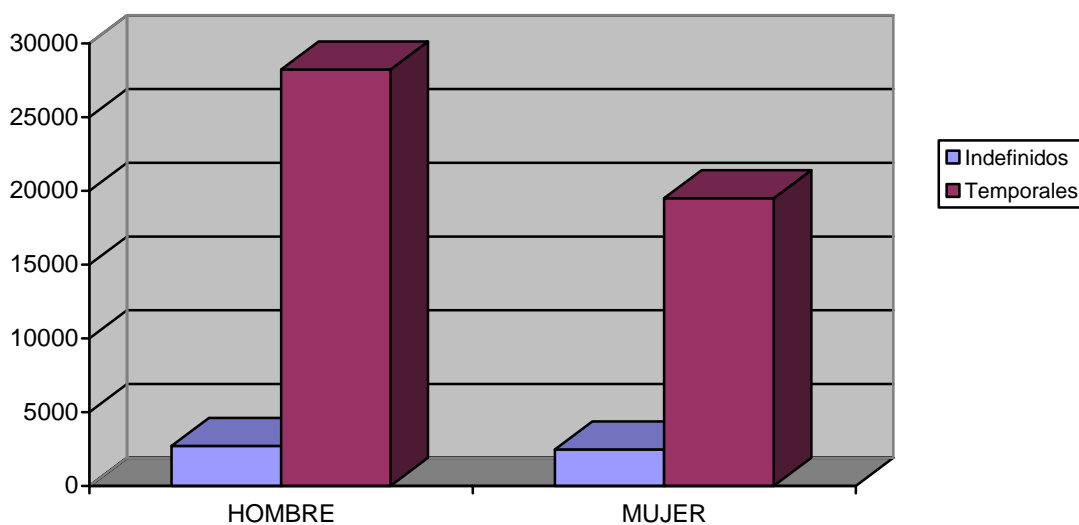

DISTRIBUCIÓN DE CONTRATOS INDEFINIDOS POR SEXO

Modalidad Indefinidos	Total		Hombres		Mujeres	
	Contratos	% s/total	Contratos	% s/total	Contratos	% s/total
Ordinarios	2779	53,51	1412	51,97	1367	55,21
Fomento Empleo	406	7,82	184	6,77	222	8,97
Minusválidos indefinidos	37	0,71	22	0,81	15	0,61
Conversiones	1971	37,95	1099	40,45	872	35,22
Total	5193	100	2717	100	2476	100

Contratos indefinidos

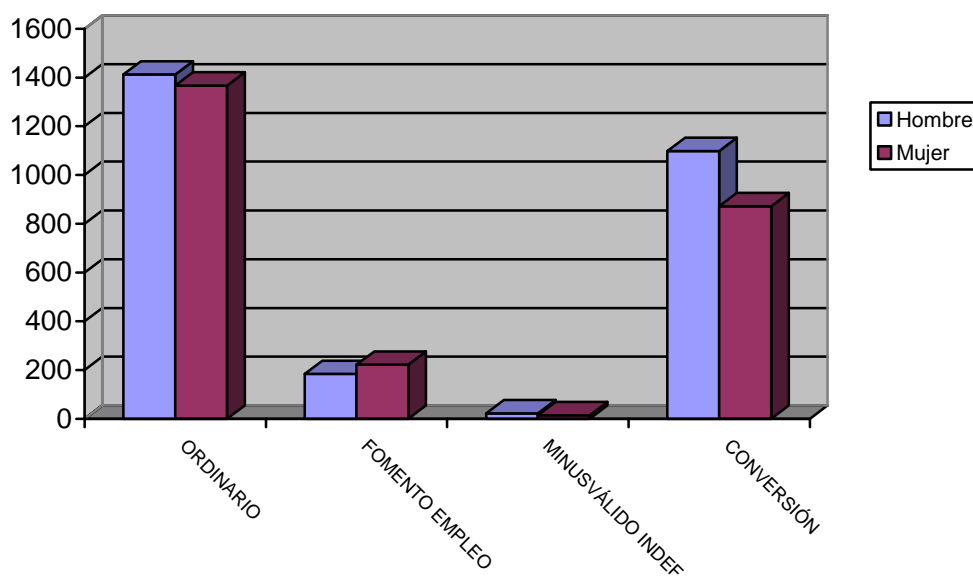

DISTRIBUCIÓN DE CONTRATOS TEMPORALES POR SEXO

Modalidad Temporales	Total		Hombres		Mujeres	
	Contratos	% s/total	Contratos	% s/total	Contratos	% s/total
Obra y servicio	24707	51,78	17044	60,4	7663	39,31
Eventual	19535	40,94	10004	35,45	9531	48,89
Prácticas / Formación	386	0,81	191	0,68	195	1
Resto	3086	6,47	981	3,48	2105	10,8
Total	47714	100	28220	100	19494	100

Contratos temporales

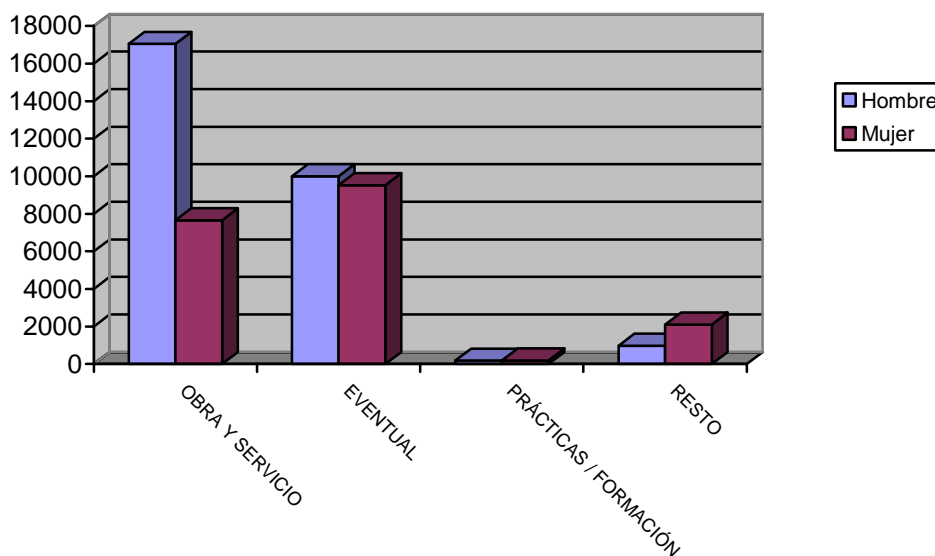

DISTRIBUCIÓN COMPARATIVA DE LA CONTRATACIÓN POR MODALIDAD

Modalidad	España		Murcia	
	Contratos	% s/total	Contratos	% s/total
Total Indefinidos	173481	11,55	5193	9,82
Total Temporales	1328114	88,45	47714	90,18
Total	1501595	100	52907	100

Distribución porcentual comparativa de la contratación por modalidad

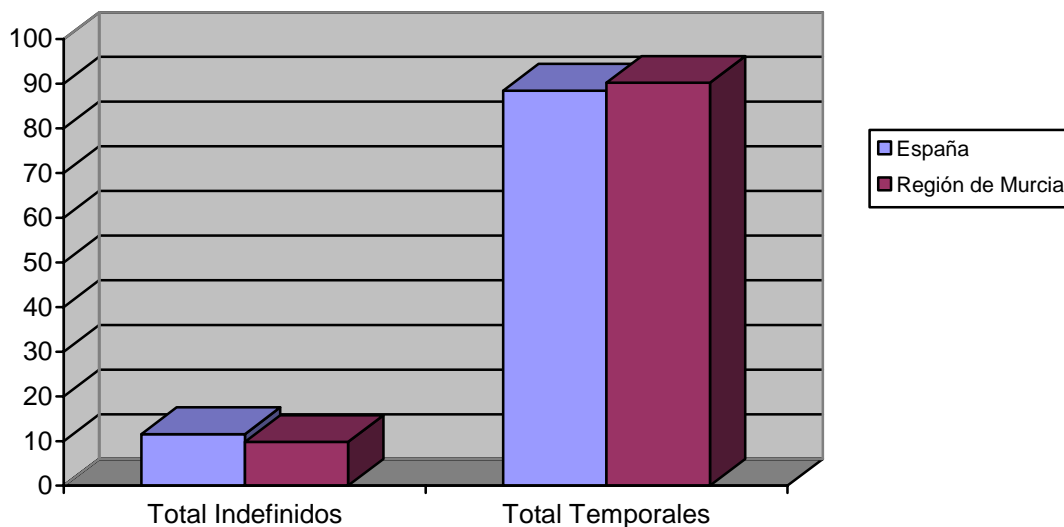

DISTRIBUCIÓN COMPARATIVA DE LA CONTRATACIÓN INDEFINIDA

Modalidad indefinidos	España		Murcia	
	Contratos	% s/total	Contratos	% s/total
Ordinarios	87208	50,27	2779	53,51
Fomento Empleo	21209	12,23	406	7,82
Minusválidos indefinidos	587	0,34	37	0,71
Conversiones	64320	37,08	1971	37,95
Total Indefinidos	173481	100	5193	100

Distribución porcentual comparativa de la contratación indefinida

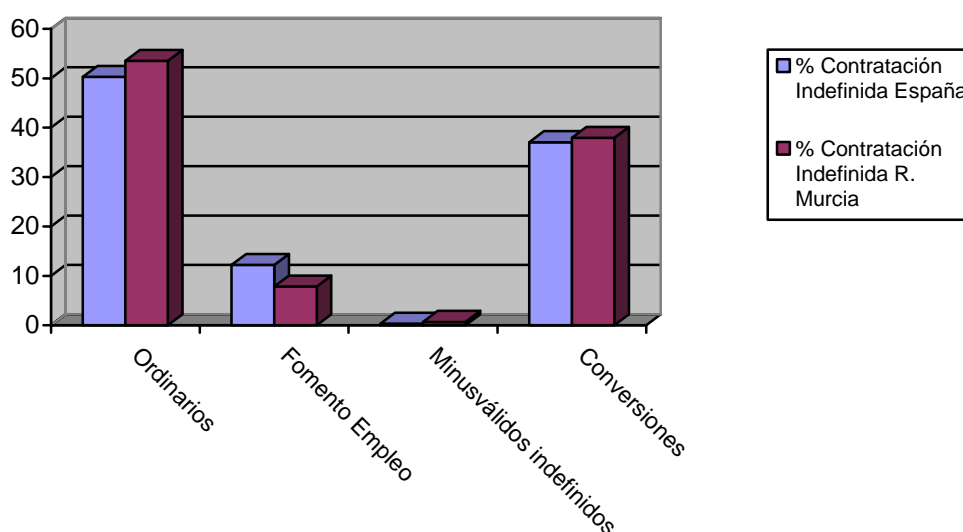

DISTRIBUCIÓN COMPARATIVA DE CONTRATOS TEMPORALES

Modalidad temporales	España		Murcia	
	Contratos	% s/total	Contratos	% s/total
Obra y servicio	612034	46,08	24707	51,78
Eventual	546226	41,13	19535	40,94
Prácticas / Formación	7162	0,54	386	0,81
Resto	8650	0,65	3086	6,47
Total Temporales	1328114	100	47714	100

Distribución porcentual comparativa de la contratación temporal

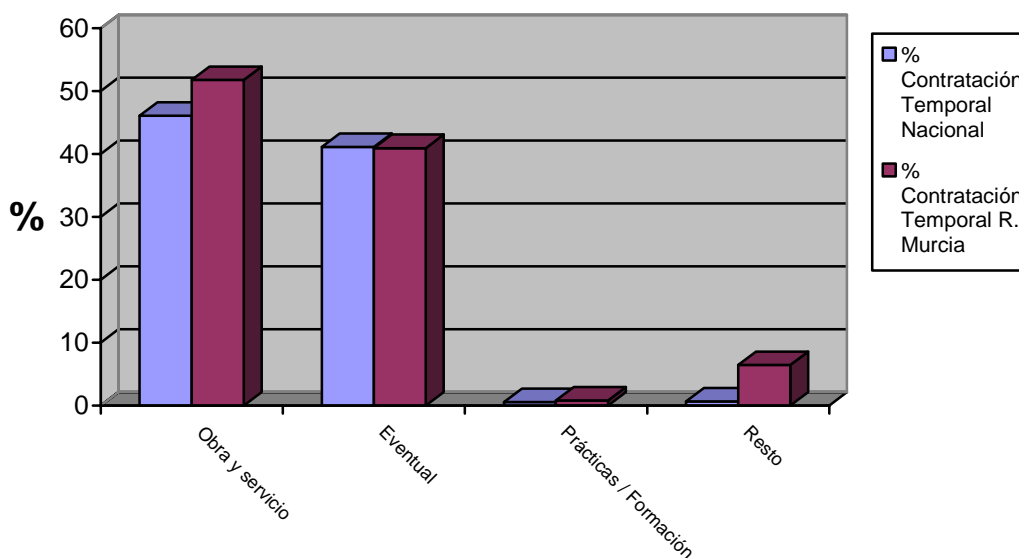

EVOLUCIÓN DE LA CONTRATACIÓN INDEFINIDA EN VARIOS AÑOS

	septiembre 2004	septiembre 2005	septiembre 2006	septiembre 2007	septiembre 2008
Contratos Indefinidos	3311	5022	6534	5679	5193
% sobre Total de Contr.	10,8	8,84	7,81	8,55	9,82

Evolución interanual del porcentaje de contratación indefinida en los últimos cinco años

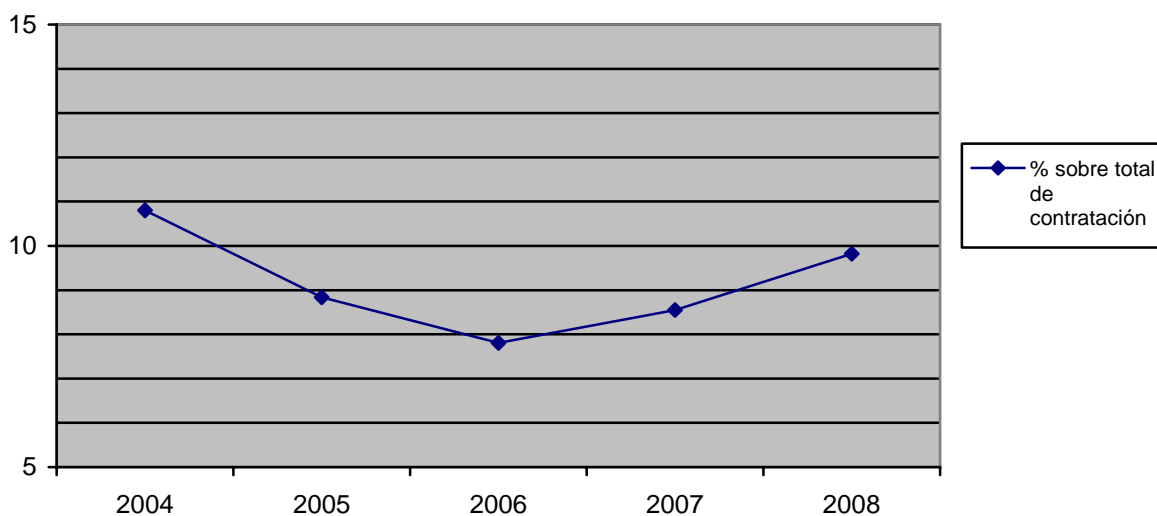

DISTRIBUCIÓN DE LA CONTRATACIÓN POR GRUPO DE OCUPACIÓN

Ocupación	Total		Hombres		Mujeres	
	Contratos	% s/total	Contratos	% s/total	Contratos	% s/total
Directivos	95	0,18	67	0,22	28	0,13
Técnicos y prof. científ.	2335	4,41	873	2,82	1462	6,65
Técnicos de apoyo	2674	5,05	1326	4,29	1348	6,14
Administrativos	3203	6,05	1023	3,31	2180	9,92
Trab. serv. y comer.	10245	19,36	3670	11,86	6575	29,93
Trab. cualif. agr. pesca	869	1,64	433	1,4	436	1,98
Trab. cualif. ind. manuf.	8807	16,65	7661	24,76	1146	5,22
Operadores de maquinaria	2559	4,84	2279	7,37	280	1,27
Trab. no cualificados	22119	41,81	13604	43,97	8515	38,76
Fuerzas Armadas	1	0	1	0	0	0
Total	52907	100	30937	100	21970	100

Contratos por grupo de ocupación

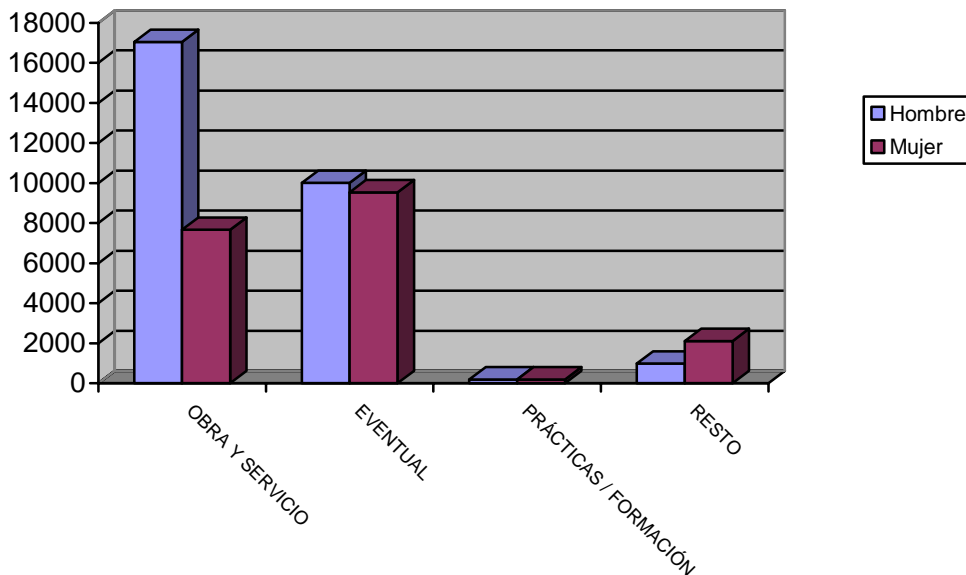

LAS DIEZ OCUPACIONES MÁS CONTRATADAS

Ocupación	Total	
	Contratos	%*
Peones agrícolas	12073	22,82
Camareros, bármanes y asimilados	4570	8,64
Albañiles y mamposteros	3602	6,81
Peones de industrias manufactureras	2803	5,3
Pinche de cocina	2482	4,69
Dependientes y exhibidores en tiendas, almacenes, quioscos y mercados	2225	4,21
Peones de la construcción de edificios	1598	3,02
Peones del transporte y descargadores	1564	2,96
Conductores de camiones	1054	1,99
Trabajadores conserveros de frutas y verduras	966	1,83
Total		22,82

* Sobre el total de contratos

Hombres

Ocupación	Total	
	Contratos	%*
Peones agrícolas	8012	25,9
Albañiles y mamposteros	3548	11,47
Camareros, bármanes y asimilados	2288	7,4
Peones de la construcción de edificios	1567	5,07
Peones del transporte y descargadores	1266	4,09
Peones de industrias manufactureras	1179	3,81
Conductores de camiones	1025	3,31
Vigilantes, guardianes y asimilados	496	1,6
Trabajadores en hormigón armado, enfoscadores, ferrallistas y asimilados	495	1,
Dependientes y exhibidores en tiendas, almacenes, quioscos y mercados	477	1,54
Total		25,9

* Sobre el total de contratos para hombres

Mujeres

Ocupación	Total	
	Contratos	%*
Peones agrícolas	4061	18,48
Camareros, bármanes y asimilados	2282	10,39
Pinche de cocina	2137	9,73
Dependientes y exhibidores en tiendas, almacenes, quioscos y mercados	1748	7,96
Peones de industrias manufactureras	1624	7,39
Trabajadores conserveros de frutas y verduras	745	3,39
Cocineros y otros preparadores de comidas	661	3,01
Empleados para el cuidado de niños	630	2,87
Empleados de servicios de correos (excepto empleados de ventanilla)	561	2,55
Auxiliares administrativos con tareas de atención al público no clasificados anteriormente	425	1,93
Total		67,7

* Sobre el total de contratos para mujeres

EVOLUCIÓN INTERMENSUAL DE LA CONTRATACIÓN POR SEXO

Sexo	agosto 2008	septiembre 2008	
	Contratos	Contratos	Variación*
Hombre	23662	30937	30,75
Mujer	14660	21970	49,86
Total	38322	52907	38,06

Evolución intermensual de la contratación por sexo

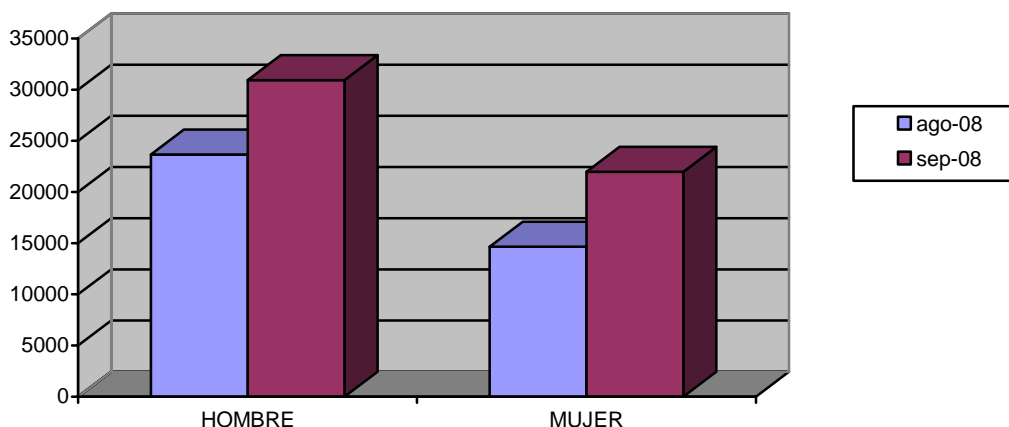

EVOLUCIÓN INTERANUAL DE LA CONTRATACIÓN POR SEXO

Sexo	septiembre 2007	septiembre 2008	
	Contratos	Contratos	Variación*
Hombre	36883	30937	-16,12
Mujer	23878	21970	-7,99
Total	60761	52907	-12,93

Evolución interanual de la contratación por sexo

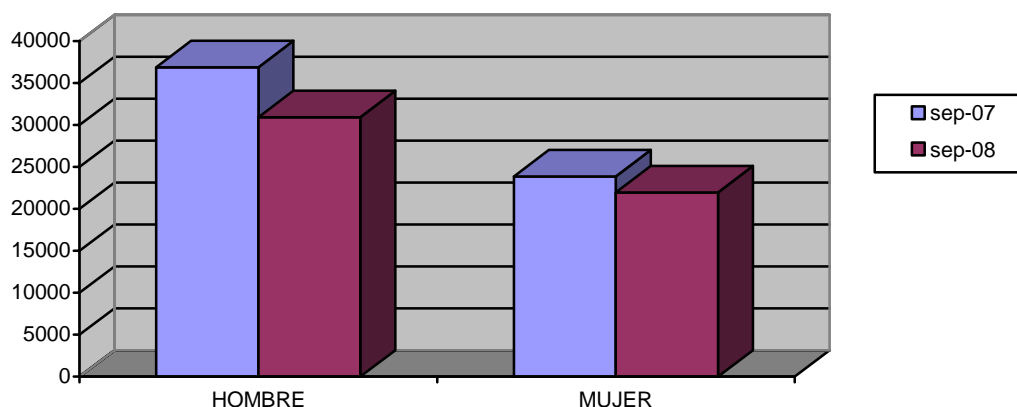

EVOLUCIÓN INTERMENSUAL DE LA CONTRATACIÓN POR SECTOR ECONÓMICO

Sector	agosto 2008	septiembre 2008	
	Contratos	Contratos	Variación*
Agricultura	5949	6141	3,23
Industria	2620	4811	83,63
Construcción	5295	8452	59,62
Servicios	24458	33503	36,98
Total	38322	52907	38,06

* Variación relativa del mes actual respecto al mes anterior

Evolución intermensual de la contratación por sector

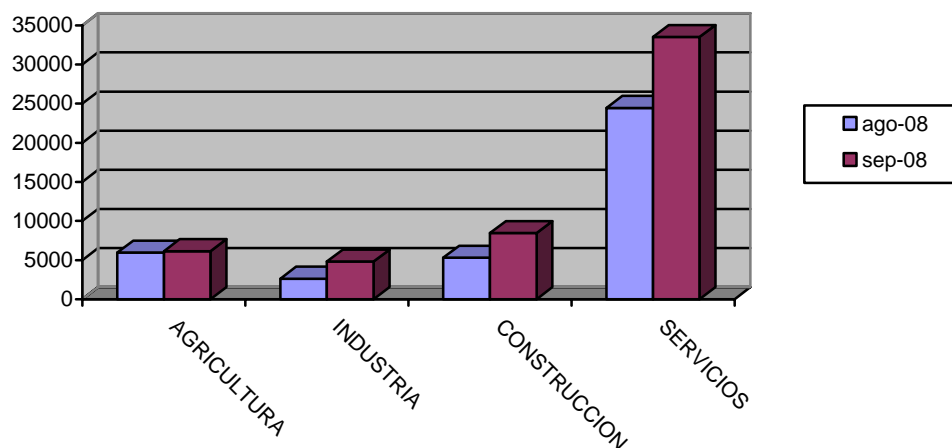

EVOLUCIÓN INTERANUAL DE LA CONTRATACIÓN POR SECTOR ECONÓMICO

Sector	septiembre 2007	septiembre 2008	
	Contratos	Contratos	Variación*
Agricultura	7073	6141	-13,18
Industria	5187	4811	-7,25
Construcción	12251	8452	-31,01
Servicios	36250	33503	-7,58
Total	60761	52907	-12,93

* Variación relativa del mes actual respecto al mismo mes del año anterior

Evolución interanual de la contratación por sector

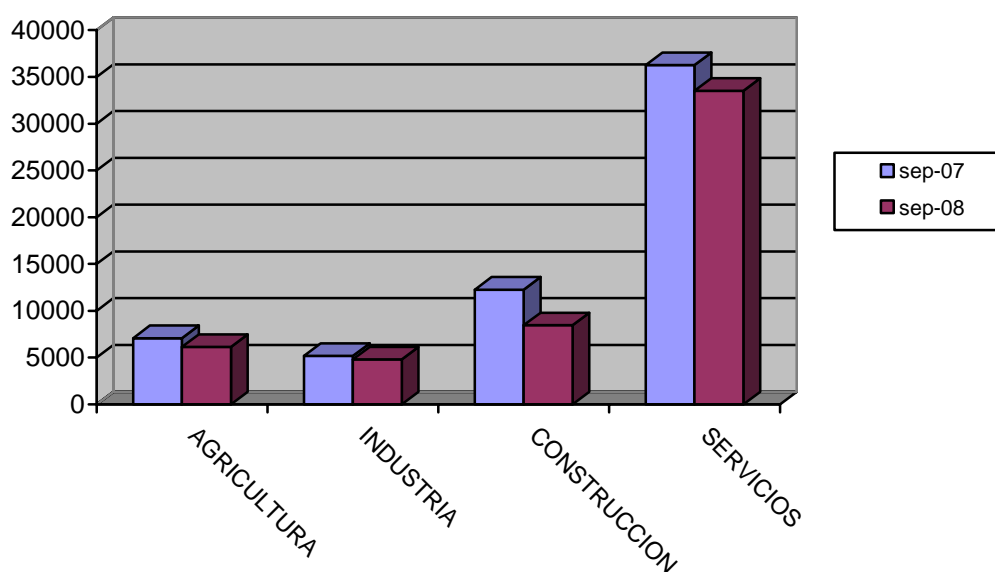

EVOLUCIÓN INTERMENSUAL DE LA CONTRATACIÓN INDEFINIDA

Modalidad indefinida	agosto 2008	septiembre 2008	
	Contratos	Contratos	Variación*
Ordinarios	1387	2779	100,36
Fomento Empleo	197	406	106,09
Minusválidos indefinidos	22	37	68,18
Conversiones	1542	1971	27,82
Total Indefinidos	3148	5193	38,06

* Variación relativa del mes actual respecto al mes anterior

Evolución intermensual de la contratación indefinida

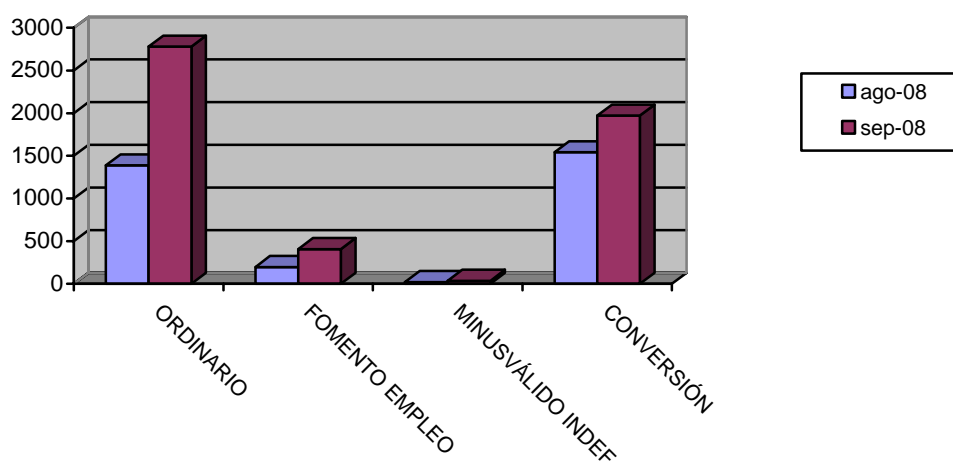

EVOLUCIÓN INTERANUAL DE LA CONTRATACIÓN INDEFINIDA

Modalidad indefinida	septiembre 2007	septiembre 2008	
	Contratos	Contratos	Variación*
Ordinarios	2852	2779	-2,56
Fomento Empleo	611	406	-33,55
Minusválidos indefinidos	43	37	-13,95
Conversiones	2173	1971	-9,3
Total Indefinidos	5679	5193	-12,93

* Variación relativa del mes actual respecto al mismo mes del año anterior

Evolución interanual de la contratación indefinida

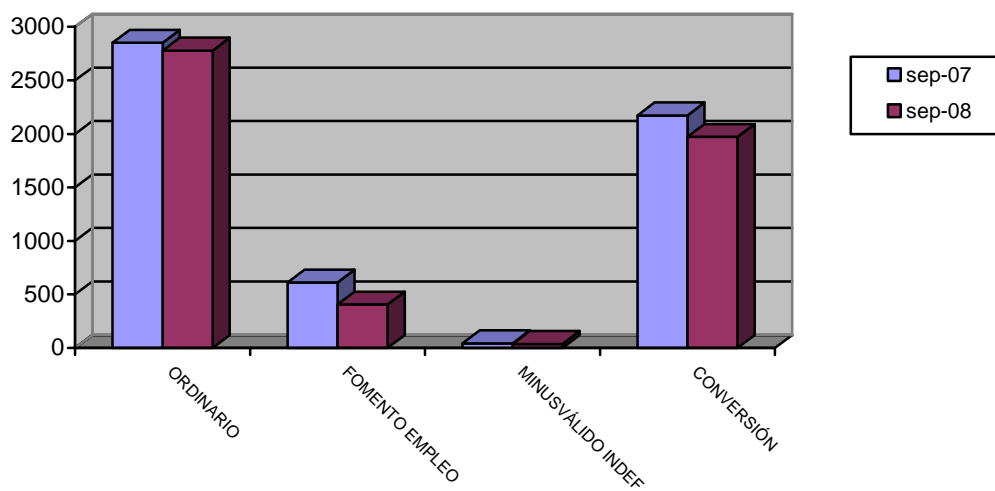

EVOLUCIÓN INTERMENSUAL DE LA CONTRATACIÓN TEMPORAL

Modalidad temporales	agosto 2008	septiembre 2008	
	Contratos	Contratos	Variación*
Obra y servicio	19015	24707	29,93
Eventual	13419	19535	45,58
Prácticas / Formación	179	386	115,64
Resto	2561	3086	20,5
Total Temporales	35174	47714	38,06

* Variación relativa del mes actual respecto al mes anterior

Evolución intermensual de la contratación temporal

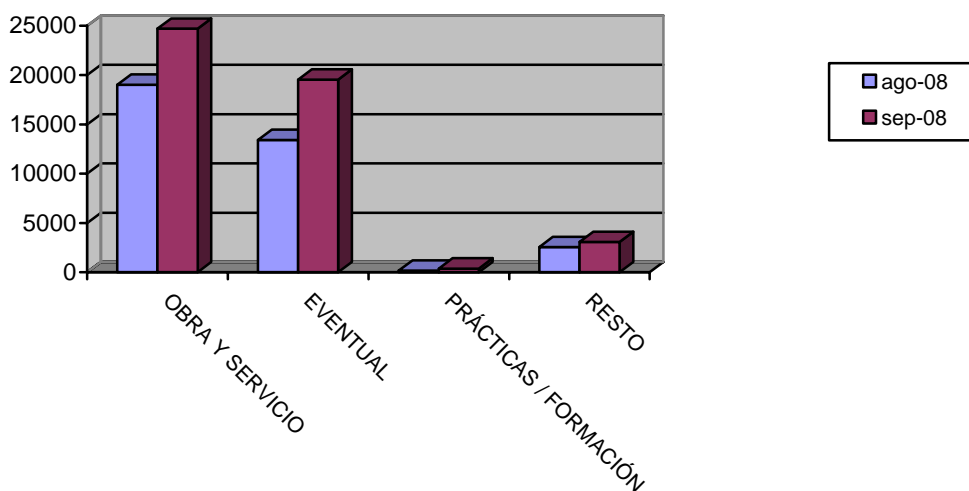

EVOLUCIÓN INTERANUAL DE LA CONTRATACIÓN TEMPORAL

Modalidad temporales	septiembre 2007	septiembre 2008	
	Contratos	Contratos	Variación*
Obra y servicio	28068	24707	-11,97
Eventual	23407	19535	-16,54
Prácticas / Formación	568	386	-32,04
Resto	3039	3086	1,55
Total Temporales	55082	47714	-12,93

* Variación relativa del mes actual respecto al mismo mes del año anterior

Evolución interanual de la contratación temporal

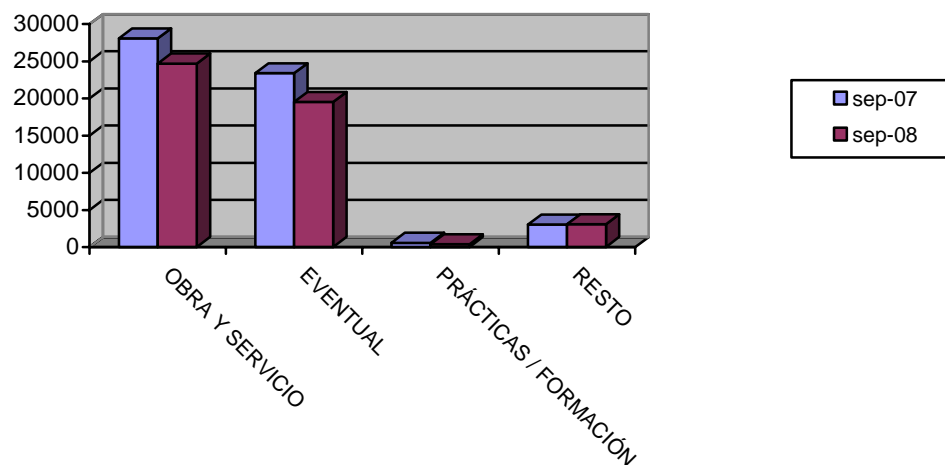

EVOLUCIÓN INTERMENSUAL DE LA CONTRATACIÓN POR GRUPO DE OCUPACIÓN

Ocupación	agosto 2008	septiembre 2008	
	Contratos	Contratos	Variación*
Directivos	49	95	93,88
Técnicos y prof. científ.	554	2335	321,48
Técnicos de apoyo	1399	2674	91,14
Administrativos	2001	3203	60,07
Trab. serv. y comer.	5621	10245	82,26
Trab. cualif. agr. pesca	730	869	19,04
Trab. cualif. ind. manuf.	5897	8807	49,35
Operadores de maquinaria	2013	2559	27,12
Trab. no cualificados	20058	22119	10,28
Fuerzas Armadas	0	1	
Total	38322	52907	38,06

* Variación relativa del mes actual respecto al mes anterior

Evolución intermensual de la contratación por Gran Grupo de Ocupación

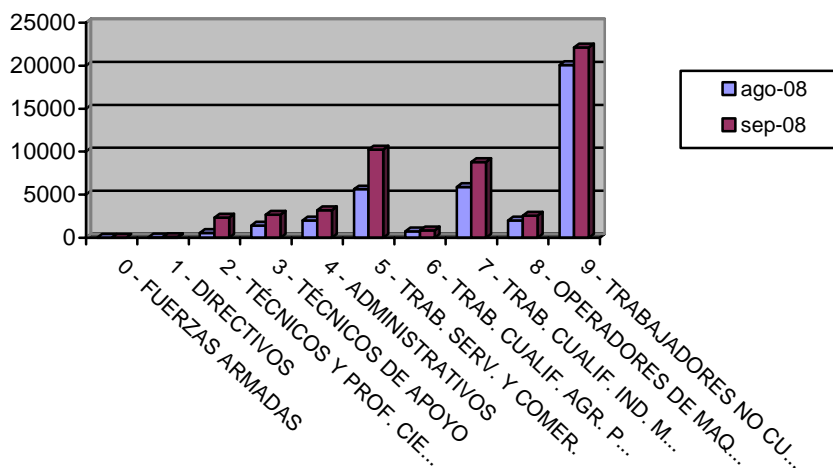

EVOLUCIÓN INTERANUAL DE LA CONTRATACIÓN POR GRUPO DE OCUPACIÓN

Ocupación	septiembre 2007	septiembre 2008	
	Contratos	Contratos	Variación*
Directivos	101	95	101
Técnicos y prof. científ.	2212	2335	2212
Técnicos de apoyo	2849	2674	2849
Administrativos	3946	3203	3946
Trab. serv. y comer.	10100	10245	10100
Trab. cualif. agr. pesca	953	869	953
Trab. cualif. ind. manif.	12558	8807	12558
Operadores de maquinaria	3725	2559	3725
Trab. no cualificados	24316	22119	24316
Fuerzas Armadas	1	1	1
Total	60761	52907	60761

* Variación relativa del mes actual respecto al mismo mes del año anterior

Evolución interanual de la contratación por Gran Grupo de Ocupación

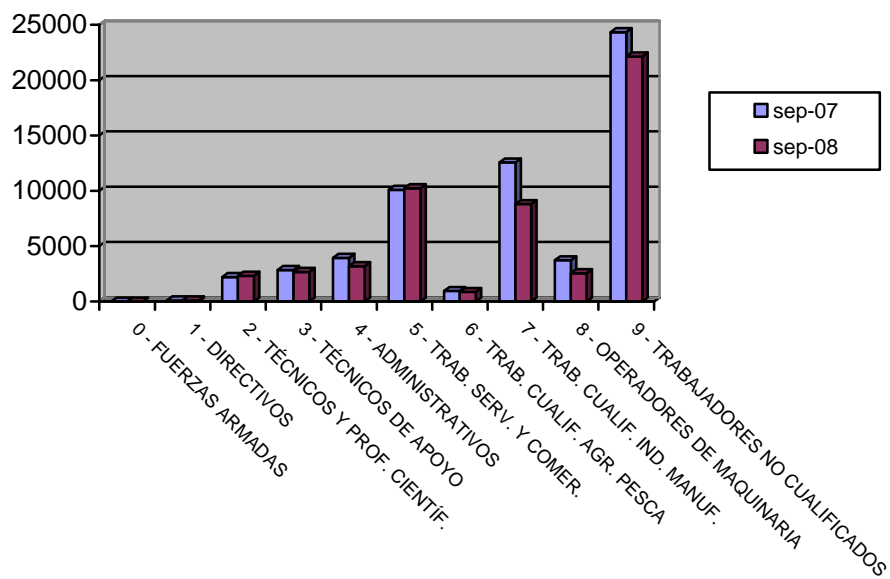

Afiliación

NÚMERO DE AFILIADOS A LA SEGURIDAD SOCIAL POR RÉGIMEN

Regímenes	Total		Hombre		Mujer		No Consta	
	Afiliados	% s/total	Afiliados	% s/total	Afiliados	% s/total	Afiliados	% s/total
General	393510	69,65	225542	67,29	167965	73,09	3	75
Especial Autónomos	103317	18,29	70732	21,1	32585	14,18	0	0
Total Especial Agrario	58964	10,44	37537	11,2	21427	9,32	0	0
Especial del Mar	1115	0,2	1084	0,32	31	0,01	0	0
Especial de Min. Carbón	0	0	0	0	0	0	0	0
Especial Empl. Hogar	8074	1,43	284	0,08	7789	3,39	1	25
Total	564980	100	335179	100	229797	100	4	100

Afiliación por Régimen

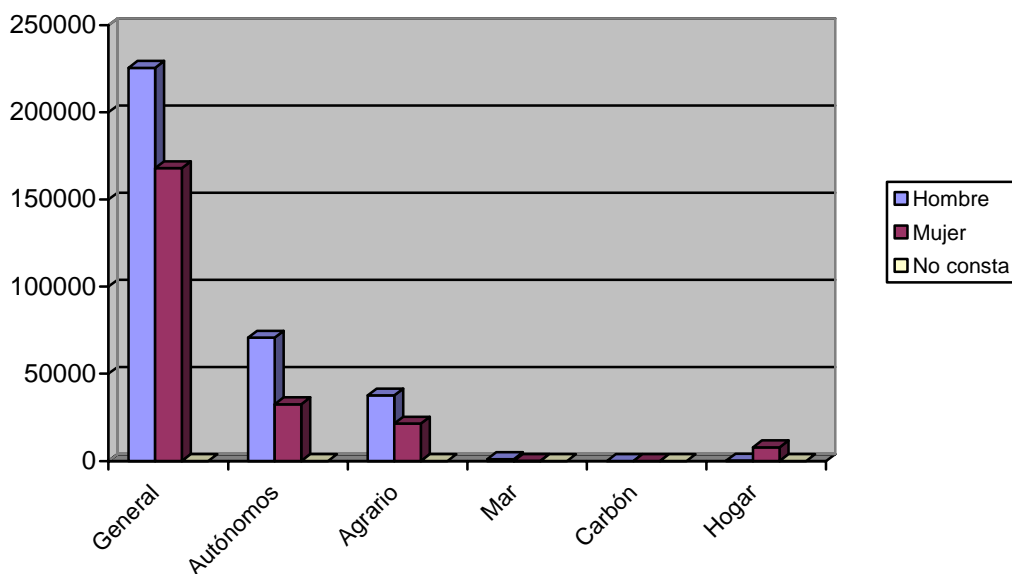

EVOLUCIÓN INTERANUAL DE LA AFILIACIÓN POR RÉGIMEN

Régimen	septiembre		Variación*
	2007	septiembre 2008	
General	Afiliados 422054	Afiliados 393510	-6,76
Especial Autónomos	98537	103317	4,85
Total Especial Agrario	59815	58964	-1,42
Especial del Mar	1124	1115	-0,8
Especial de Mín. Carbón	0	0	
Especial Empl. Hogar	7438	8074	8,55
Total	588968	564980	-4,07

* Variación relativa del mes actual respecto al mismo mes del año anterior

Evolución interanual de la afiliación por Régimen

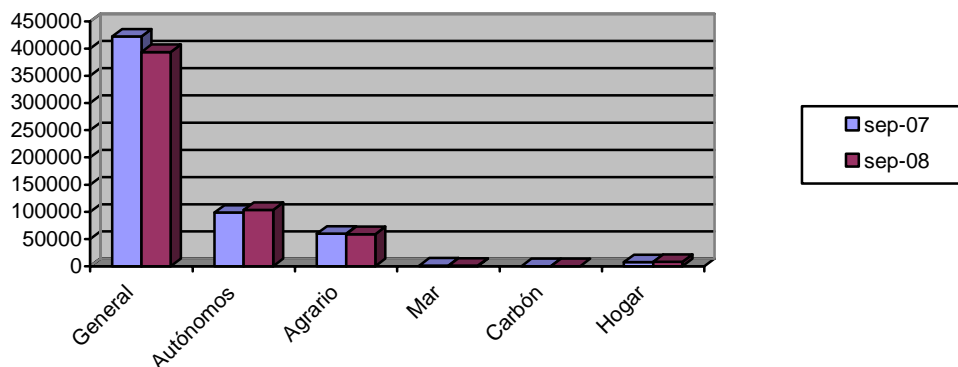

NÚMERO DE AFILIADOS COMUNITARIOS POR PAÍS DE ORIGEN

Unión Europea	Régimen					Total	% total UE
	General	Autónomo	Agrario	Mar	Hogar		
Alemania	447	204	13	2	2	668	4,84
Austria	19	6	0	0	1	26	0,19
Bélgica	89	57	3	0	1	150	1,09
Bulgaria	1200	113	316	1	95	1725	12,5
Chipre	0	1	0	0	0	1	0,01
Dinamarca	16	10	3	0	0	29	0,21
Eslovaquia	56	1	8	0	0	65	0,47
Eslovenia	14	2	2	0	0	18	0,13
Estonia	15	1	1	1	0	18	0,13
Finlandia	17	6	0	0	0	23	0,17
Francia	596	228	46	1	4	875	6,34
Grecia	22	4	3	0	0	29	0,21
Hungría	78	16	4	0	0	98	0,71
Irlanda	42	31	1	0	0	74	0,54
Italia	686	207	16	0	1	910	6,59
Letonia	40	4	10	0	1	55	0,4
Lituania	483	33	120	0	23	659	4,78
Luxemburgo	0	0	0	0	0	0	0
Malta	2	2	9	0	0	13	0,09
Países Bajos	127	81	4	1	0	213	1,54
Polonia	591	33	215	0	15	854	6,19
Portugal	1224	76	87	0	4	1391	10,08
Reino Unido	1159	1012	35	1	5	2212	16,03
República Checa	61	19	13	0	0	93	0,67
Rumanía	2199	480	685	1	155	3520	25,51
Suecia	44	36	0	0	0	80	0,58
Total Unión Europea	9227	2663	1594	8	307	13799	100
Total Países	44113	5668	39752	146	4357	94036	

NÚMERO DE AFILIADOS NO COMUNITARIOS POR PAÍS DE ORIGEN

Países no Unión Europea	Régimen					Total	% no UE
	General	Autónomo	Agrario	Mar	Hogar		
Marruecos	7343	695	21383	86	234	29741	37,07
Ecuador	14110	709	12613	4	1673	29109	36,28
Colombia	2513	179	244	0	366	3302	4,12
Bolivia	2031	99	1429	0	695	4254	5,3
Ucrania	1840	75	160	0	615	2690	3,35
Argelia	439	40	631	0	11	1121	1,4
China	863	556	3	0	47	1469	1,83
Argentina	758	123	20	1	36	938	1,17

Senegal	424	52	93	21	3	593	0,74
Rusia	392	34	34	0	59	519	0,65
Resto Países	4173	443	1548	26	311	6501	8,1
Total no Unión Europea	34886	3005	38158	138	4050	80237	100
Total Países	44113	5668	39752	146	4357	94036	