

CIFRAS DE EMPLEO

2006

Diciembre



30 de enero de 2007

Comunidad Autónoma de la Región de Murcia
Servicio Regional de Empleo y Formación
Observatorio Ocupacional

Fuente de datos: SPEE, SEF, Tesorería de la Seguridad Social y elaboración propia

INDICE

Paro	5
Paro por edad y sexo.....	5
Paro por sector económico de origen y sexo.....	6
Paro por grupo de ocupación demandada y sexo.....	6
Paro por nivel académico y sexo.....	7
Paro por municipios y sexo.....	8
Evolución intermensual del paro por sexo.....	9
Evolución interanual del paro por sexo.....	10
Evolución intermensual del paro por edad.....	10
Evolución interanual del paro por edad.....	11
Evolución intermensual del paro por sector económico.....	12
Evolución interanual del paro por sector económico.....	13
Tasa de paro comparativa por sexo.....	13
Tasa de paro comparativa por edad.....	14
Evolución interanual comparativa de la tasa de paro por sexo.....	15
Demandas	16
Demandantes por sector económico y sexo.....	16
Demandantes por grupo de ocupación y sexo.....	16
Las diez ocupaciones más demandadas.....	17
Ofertas	19
Puestos ofertados por sector económico.....	19
Puestos ofertados por grupo de ocupación.....	19
Las diez ocupaciones más ofertadas.....	20
Evolución intermensual de los puestos ofertados por sector económico.....	21
Evolución interanual de los puestos ofertados por sector económico.....	21
Evolución intermensual de los puestos ofertados por grupo de ocupación.....	22
Evolución interanual de los puestos ofertados por grupo de ocupación.....	23
Contratos	24
Distribución de contratos por sector económico.....	24
Distribución de contratos por modalidad y sexo.....	25
Distribución de contratos indefinidos por sexo.....	26
Distribución de contratos temporales por sexo.....	27
Distribución comparativa de la contratación por modalidad.....	27
Distribución comparativa de la contratación indefinida.....	28
Distribución comparativa de contratos temporales.....	29
Evolución de la contratación indefinida en varios años.....	29
Distribución de la contratación por grupo de ocupación.....	30
Las diez ocupaciones más contratadas.....	31
Evolución intermensual de la contratación por sexo.....	32
Evolución interanual de la contratación por sexo.....	33
Evolución intermensual de la contratación por sector económico.....	34
Evolución interanual de la contratación por sector económico.....	34
Evolución intermensual de la contratación indefinida.....	35
Evolución interanual de la contratación indefinida.....	36
Evolución intermensual de la contratación temporal.....	36
Evolución interanual de la contratación temporal.....	37
Evolución intermensual de la contratación por grupo de ocupación.....	38
Evolución interanual de la contratación por grupo de ocupación.....	39

Afiliación	40
Número de afiliados a la seguridad social por régimen.....	40
Número de afiliados comunitarios por país de origen	41
Número de afiliados no comunitarios por país de origen	41

CONCEPTOS BÁSICOS

Paro registrado

Se presentan las cifras de demandantes parados con domicilio en la Región de Murcia, inscritos en las Oficinas de Empleo de la Región el último día del mes.

Por sector económico de origen se entiende aquel al que pertenecía el último empleo del demandante.

Por ocupación demandada se entiende la que solicita el demandante de empleo al registrarse.

La tasa de paro registrado se calcula como el número de parados registrados, entre la población activa del trimestre anterior.

Demandas de empleo

Número total de demandantes pendientes de colocación con domicilio en la Región, lo que incluye tanto demandantes parados como no parados inscritos, en las Oficinas de Empleo el último día del mes.

Ofertas de empleo

Se muestra el número total de puestos de trabajo ofertados a lo largo del mes en cualquier Oficina de Empleo del país cuyo destino de trabajo es la Región de Murcia.

El sector económico indica la pertenencia de la empresa que realiza la oferta y el grupo de ocupación el grupo al que pertenece la ocupación ofertada.

Contratación laboral

Los datos publicados sobre contratos se refieren al número de contratos iniciales y convertidos generados a lo largo del mes, cuyo centro de destino de trabajo está en la Región de Murcia y que han sido notificados a las Oficinas de Empleo.

Las tablas de contratación por sector económico y por grupo de ocupación muestran el número de contratos realizados según el destino del empleo.

Afiliación a la Seguridad Social

En el apartado de afiliación a la Seguridad Social se recoge información aportada por la Tesorería de la Seguridad Social sobre el número total de afiliados cotizantes el último día del mes.

DICIEMBRE 2006

CIFRAS BÁSICAS

Paro

PARO POR EDAD Y SEXO

Edad	Total		Hombres		Mujeres	
	Parados	% s/total	Parados	% s/total	Parados	% s/total
De 16 a 19 años	1611	3,70	836	4,55	775	3,07
De 20 a 24 años	4010	9,20	1958	10,67	2052	8,13
De 25 a 29 años	6511	14,94	2892	15,75	3619	14,34
De 30 a 34 años	7099	16,29	2624	14,29	4475	17,73
De 35 a 39 años	6297	14,45	2339	12,74	3958	15,69
De 40 a 44 años	5145	11,80	1917	10,44	3228	12,79
De 45 a 49 años	4308	9,88	1552	8,45	2756	10,92
De 50 a 54 años	3217	7,38	1334	7,27	1883	7,46
De 55 a 59 años	3056	7,01	1476	8,04	1580	6,26
Más de 60 años	2337	5,36	1429	7,78	908	3,60
Total	43591	100	18357	100	25234	100

Paro por edad

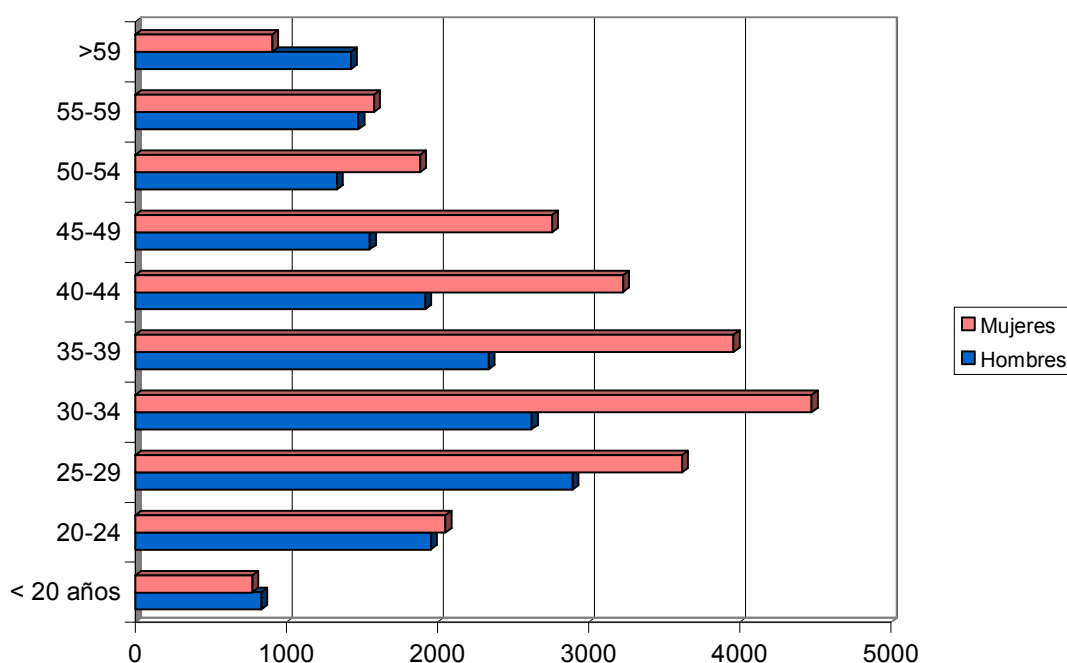

PARO POR SECTOR ECONÓMICO DE ORIGEN Y SEXO

Sector	Total		Hombres		Mujeres	
	Parados	% s/total	Parados	% s/total	Parados	% s/total
Agricultura	2393	5,49	964	5,25	1429	5,66
Industria	7508	17,22	2730	14,87	4778	18,93
Construcción	7250	16,63	6369	34,70	881	3,49
Servicios	23502	53,91	7471	40,70	16031	63,53
Parados que buscan 1er empleo	2938	6,74	823	4,48	2115	8,38
Total	43591	100	18357	100	25234	100

Paro por sector económico demandado

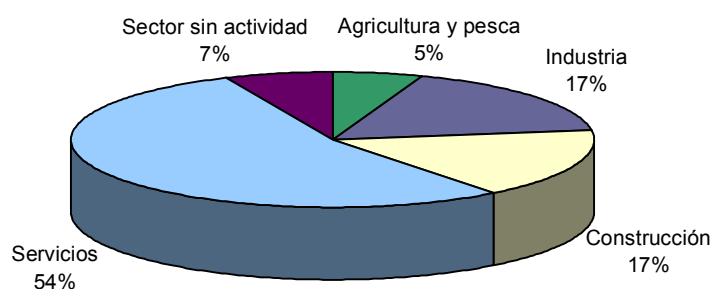

PARO POR GRUPO DE OCUPACIÓN DEMANDADA Y SEXO

Ocupación	Total		Hombres		Mujeres	
	Parados	% s/total	Parados	% s/total	Parados	% s/total
Directivos	275	0,63	224	1,22	51	0,20
Técnicos y prof. científ.	1938	4,45	564	3,07	1374	5,45
Técnicos de apoyo	2494	5,72	1292	7,04	1202	4,76
Administrativos	5374	12,33	1070	5,83	4304	17,06
Trab. serv. y comer.	8836	20,27	1463	7,97	7373	29,22
Trab. cualif. agr. pesca	1551	3,56	851	4,64	700	2,77
Trab. cualif. ind. manif.	7224	16,57	5658	30,82	1566	6,21
Operadores de maquinaria	3211	7,37	1953	10,64	1258	4,99
Trab. no cualificados	12655	29,03	5256	28,63	7399	29,32
Fuerzas Armadas	33	0,08	26	0,14	7	0,03
Total	43591	100	18357	100	25234	100

Paro por grupo de ocupación demandada

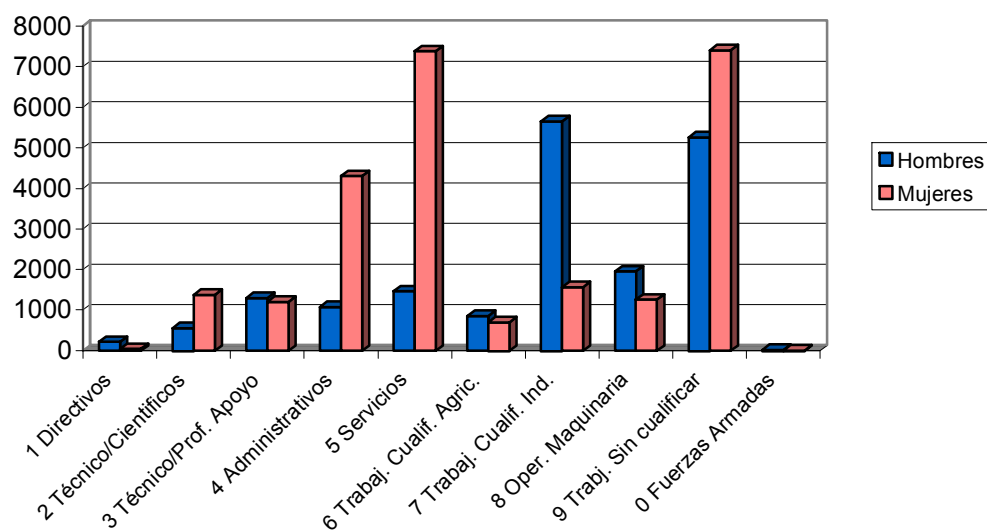

PARO POR NIVEL ACADÉMICO Y SEXO

Nivel	Total		Hombres		Mujeres	
	Parados	% s/total	Parados	% s/total	Parados	% s/total
Analfabetos	735	1,69	474	2,58	261	1,03
Primarios incompl.	7365	16,90	3999	21,78	3366	13,34
Primarios compl.	3130	7,18	1393	7,59	1737	6,88
Secundarios F.P.	2745	6,30	558	3,04	2187	8,67
Secundarios Educ. General	25528	58,56	10878	59,26	14650	58,06
Postsecund. Técn. Prof. Super.	1615	3,70	424	2,31	1191	4,72
Postsecund. 1er Ciclo	1184	2,72	266	1,45	918	3,64
Postsecund. 2º y 3er Ciclo	1256	2,88	358	1,95	898	3,56
Postsecund. Otros	33	0,08	7	0,04	26	0,10
Total	43591	100	18357	100	25234	100

Paro por nivel de estudios

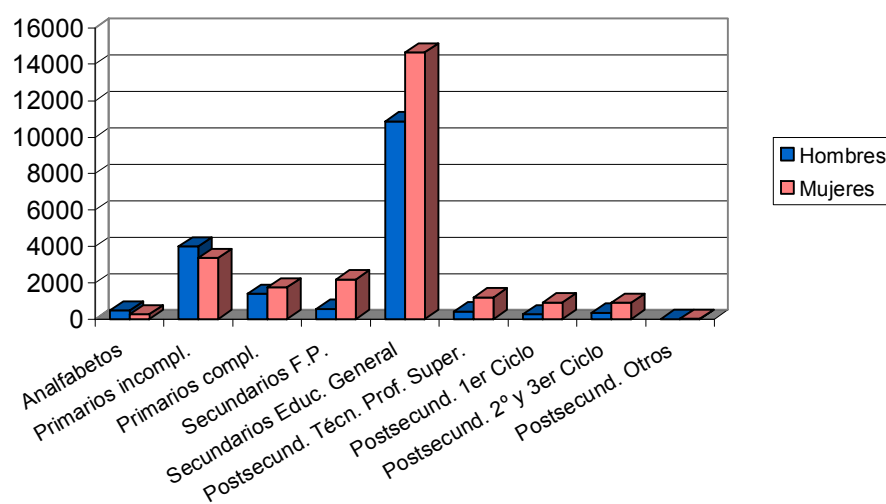

PARO POR MUNICIPIOS Y SEXO

Municipio	Total		Hombres		Mujeres	
	Parados	% s/total	Parados	% s/total	Parados	% s/total
Abanilla	164	0,38	68	0,37	96	0,38
Abarán	363	0,83	174	0,95	189	0,75
Águilas	1103	2,53	527	2,87	576	2,28
Albudeite	77	0,18	33	0,18	44	0,17
Alcantarilla	1549	3,55	647	3,52	902	3,57
Alcázares (Los)	352	0,81	169	0,92	183	0,73
Aledo	33	0,08	20	0,11	13	0,05
Alguazas	316	0,72	142	0,77	174	0,69
Alhama de Murcia	703	1,61	286	1,56	417	1,65
Archena	726	1,67	272	1,48	454	1,80
Beniel	257	0,59	108	0,59	149	0,59
Blanca	223	0,51	107	0,58	116	0,46
Bullas	482	1,11	171	0,93	311	1,23
Calasparra	442	1,01	179	0,98	263	1,04
Campos del Río	55	0,13	23	0,13	32	0,13
Caravaca de la Cruz	1241	2,85	427	2,33	814	3,23
Cartagena	6043	13,86	2739	14,92	3304	13,09
Cehegín	1001	2,30	310	1,69	691	2,74
Ceutí	313	0,72	109	0,59	204	0,81
Cieza	1488	3,41	578	3,15	910	3,61
Fortuna	414	0,95	170	0,93	244	0,97
Fuente-Álamo	225	0,52	132	0,72	93	0,37
Jumilla	773	1,77	257	1,40	516	2,04
Librilla	160	0,37	49	0,27	111	0,44
Lorca	2281	5,23	1011	5,51	1270	5,03
Lorquí	215	0,49	79	0,43	136	0,54

Mazarrón	869	1,99	404	2,20	465	1,84
Molina de Segura	2162	4,96	829	4,52	1333	5,28
Moratalla	663	1,52	214	1,17	449	1,78
Mula	666	1,53	310	1,69	356	1,41
Murcia	11988	27,50	5114	27,86	6874	27,24
Ojós	19	0,04	11	0,06	8	0,03
Pliego	155	0,36	47	0,26	108	0,43
Puerto-Lumbreras	280	0,64	130	0,71	150	0,59
Ricote	76	0,17	24	0,13	52	0,21
San Javier	669	1,53	320	1,74	349	1,38
San Pedro del Pinatar	606	1,39	280	1,53	326	1,29
Santomera	360	0,83	135	0,74	225	0,89
Torre-Pacheco	676	1,55	376	2,05	300	1,19
Torres de Cotillas (Las)	721	1,65	291	1,59	430	1,70
Totana	839	1,92	388	2,11	451	1,79
Ulea	42	0,10	17	0,09	25	0,10
Unión (La)	733	1,68	329	1,79	404	1,60
Villanueva del Río Segura	107	0,25	56	0,31	51	0,20
Yecla	961	2,20	295	1,61	666	2,64
Total	43591	100	18357	100	25234	100

EVOLUCIÓN INTERMENSUAL DEL PARO POR SEXO

Sexo	Noviembre 2006		Diciembre 2006	
	Parados	Parados	Parados	Variación*
Hombre	17489	18357		4,96
Mujer	25962	25234		-2,80
Total	43451	43591		0,32

* Variación relativa del mes actual respecto al mes anterior

Evolución intermensual del paro por sexo

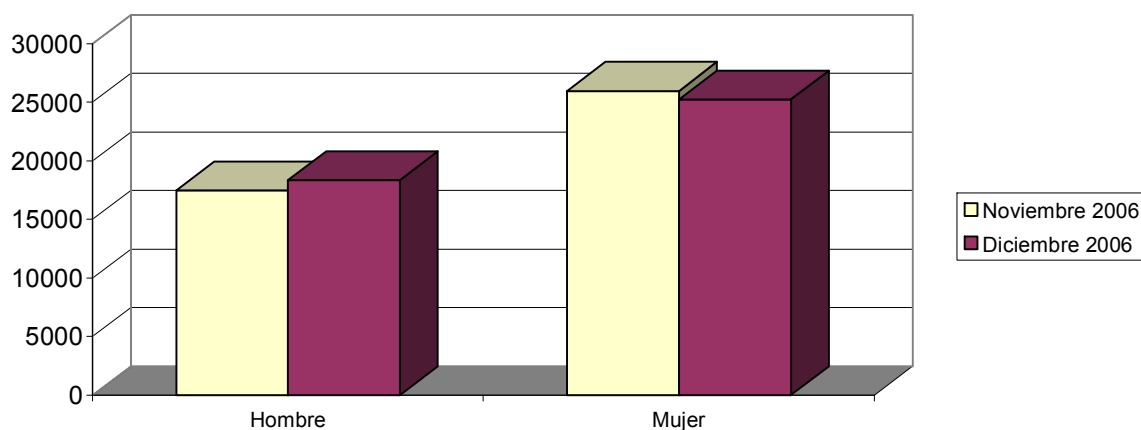

EVOLUCIÓN INTERANUAL DEL PARO POR SEXO

Sexo	Diciembre 2005		Diciembre 2006	
	Parados	Parados	Variación*	
Hombre	17617	18357	4,20	
Mujer	26955	25234	-6,38	
Total	44572	43591	-2,20	

* Variación relativa del mes actual respecto al mismo mes del año anterior

Evolución interanual del paro por sexo

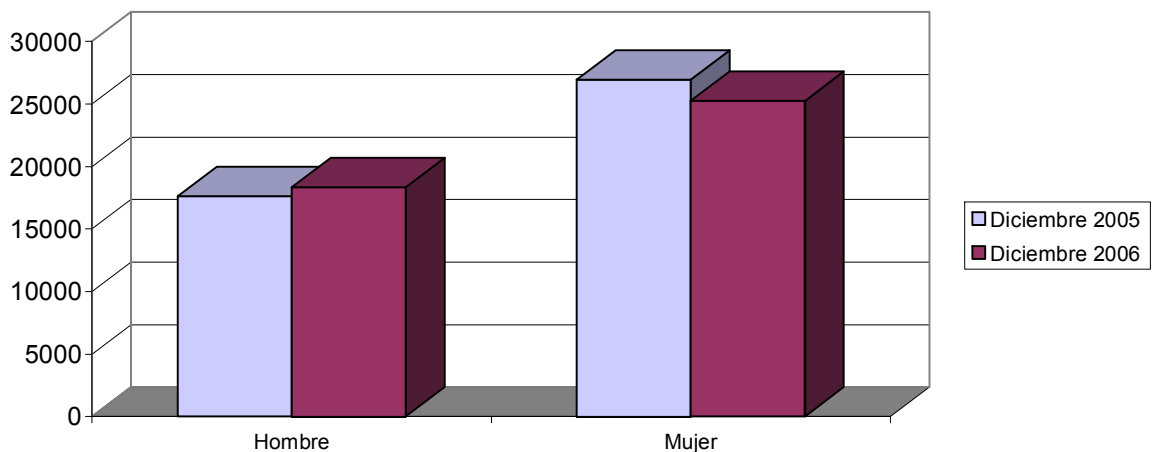

EVOLUCIÓN INTERMENSUAL DEL PARO POR EDAD

Edad	Noviembre 2006		Diciembre 2006	
	Parados	Parados	Variación*	
De 16 a 19 años	1736	1611	-7,20	
De 20 a 24 años	4064	4010	-1,33	
De 25 a 29 años	6458	6511	0,82	
De 30 a 34 años	7013	7099	1,23	
De 35 a 39 años	6262	6297	0,56	
De 40 a 44 años	5073	5145	1,42	
De 45 a 49 años	4250	4308	1,36	
De 50 a 54 años	3247	3217	-0,92	
De 55 a 59 años	3004	3056	1,73	
Más de 60 años	2344	2337	-0,30	
Total	43451	43591	0,32	

* Variación relativa del mes actual respecto al mes anterior

Evolución intermensual del paro por edad

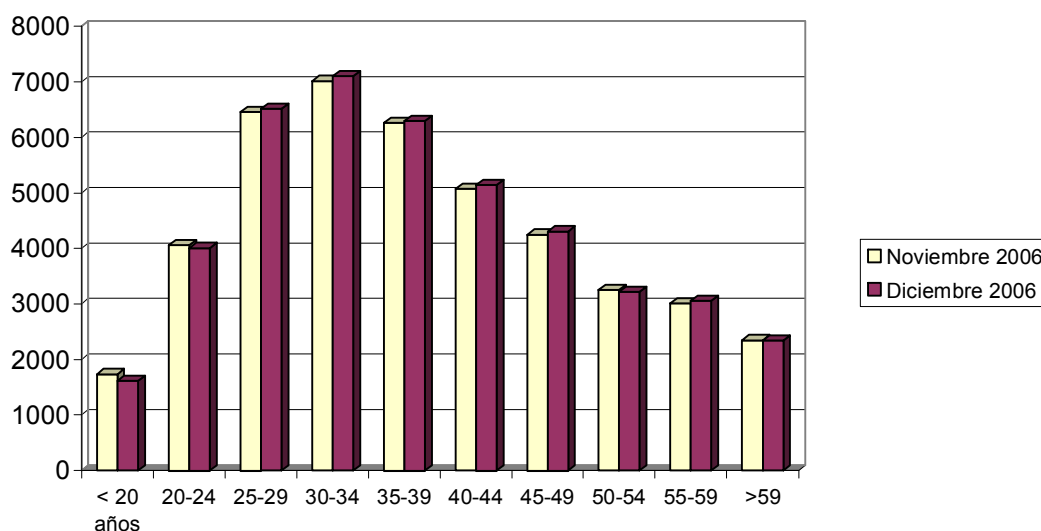

EVOLUCIÓN INTERANUAL DEL PARO POR EDAD

Edad	Diciembre 2005	Diciembre 2006	
	Parados	Parados	Variación*
De 16 a 19 años	1583	1611	1,77
De 20 a 24 años	4407	4010	-9,01
De 25 a 29 años	7133	6511	-8,72
De 30 a 34 años	7367	7099	-3,64
De 35 a 39 años	6571	6297	-4,17
De 40 a 44 años	5166	5145	-0,41
De 45 a 49 años	4186	4308	2,91
De 50 a 54 años	3150	3217	2,13
De 55 a 59 años	2832	3056	7,91
Más de 60 años	2177	2337	7,35
Total	44572	43591	-2,20

* Variación relativa del mes actual respecto al mismo mes del año anterior

Evolución interanual del paro por edad

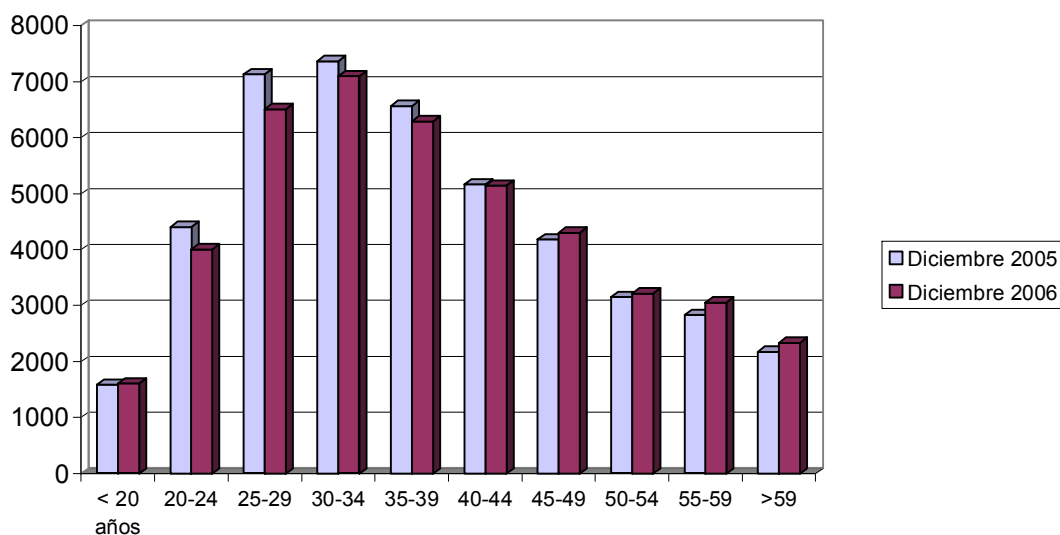

EVOLUCIÓN INTERMENSUAL DEL PARO POR SECTOR ECONÓMICO

Sector	Noviembre 2006	Diciembre 2006	Variación*
	Parados	Parados	
Agricultura	2482	2393	-3,59
Industria	7379	7508	1,75
Construcción	6511	7250	11,35
Servicios	23902	23502	-1,67
Parados que buscan 1er empleo	3177	2938	-7,52
Total	43451	43591	0,32

* Variación relativa del mes actual respecto al mes anterior

Evolución intermensual del paro por sector económico

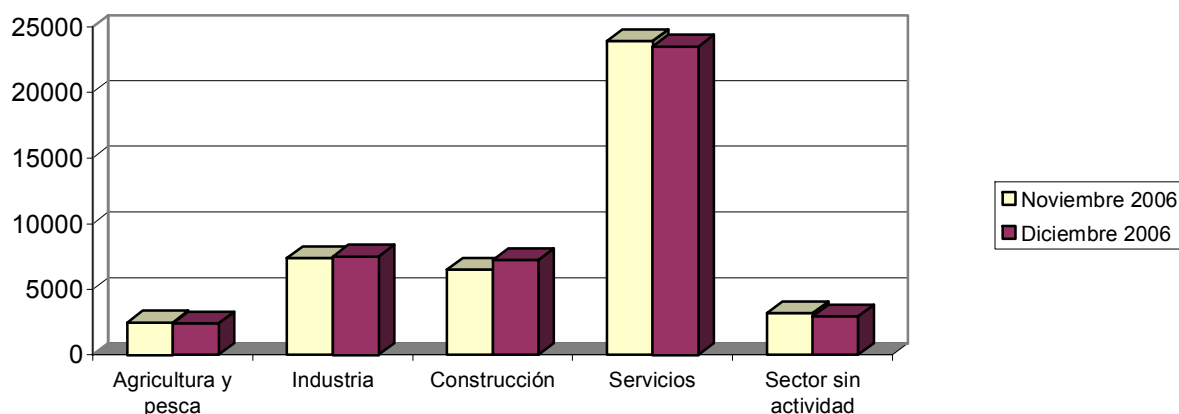

EVOLUCIÓN INTERANUAL DEL PARO POR SECTOR ECONÓMICO

Sector	Diciembre 2005	Diciembre 2006	
	Parados	Parados	Variación*
Agricultura	2646	2393	-9,56
Industria	8534	7508	-12,02
Construcción	5974	7250	21,36
Servicios	24087	23502	-2,43
Parados que buscan 1er empleo	3331	2938	-11,80
Total	44572	43591	-2,20

* Variación relativa del mes actual respecto al mismo mes del año anterior

Evolución interanual del paro por sector económico

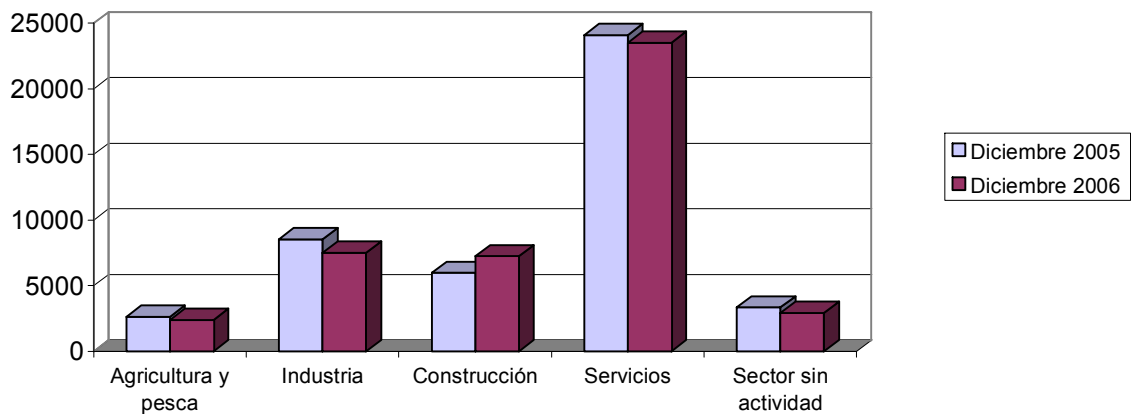

TASA DE PARO COMPARATIVA POR SEXO

Sexo	España		Murcia	Variación*
	Tasa	Tasa		
Hombre	6,37	4,69		-1,69
Mujer	13,48	9,94		-3,54
Total	9,34	6,75		-2,59

* Variación absoluta de la tasa regional respecto a la nacional

Tasa de paro registrado por sexo

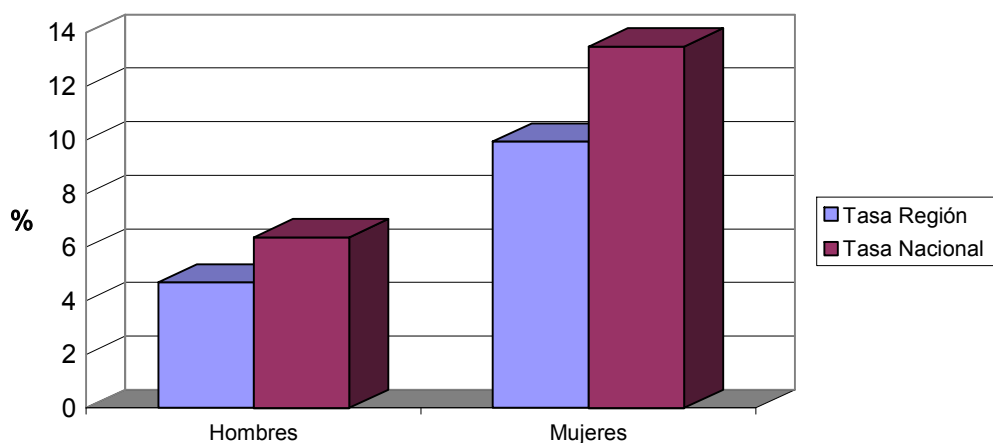

TASA DE PARO COMPARATIVA POR EDAD

Edad	España		Murcia
	Tasa	Tasa	Variación*
De 16 a 24 años	9,45	6,54	-2,92
Mayores de 25 años	9,32	6,78	-2,54
Total	9,34	6,75	-2,59

* Variación absoluta de la tasa regional respecto a la nacional

Tasas de paro registrado por edad

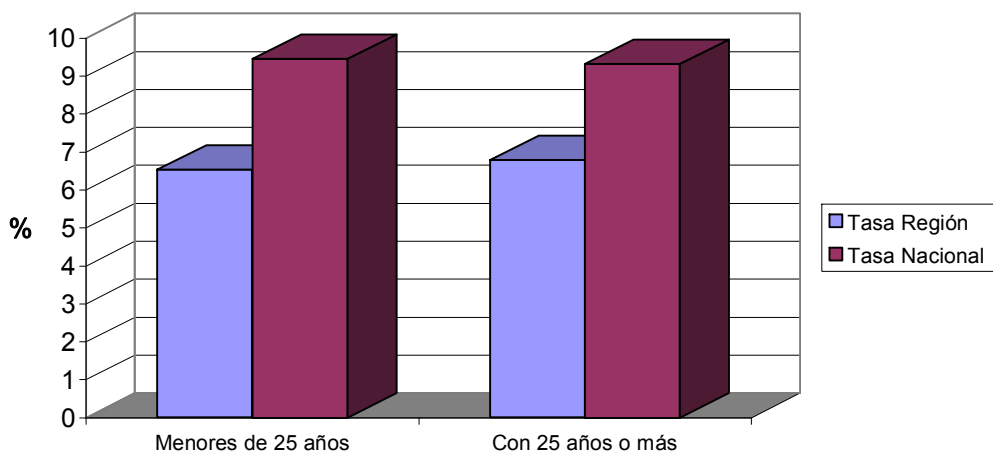

EVOLUCIÓN INTERANUAL COMPARATIVA DE LA TASA DE PARO POR SEXO

Sexo	España			Murcia		
	Diciembre 05	Diciembre 06	Variación* Tasa	Diciembre 05	Diciembre 06	Variación*
Hombre	6,91	6,37	-0,54	4,61	4,69	0,08
Mujer	14,49	13,48	-1,01	11,24	9,94	-1,30
Total	10,03	9,34	-0,70	7,16	6,75	-0,41

* Variación relativa del mes actual respecto al mismo mes del año anterior

Evolución interanual de las tasas de paro registrado. Hombres.

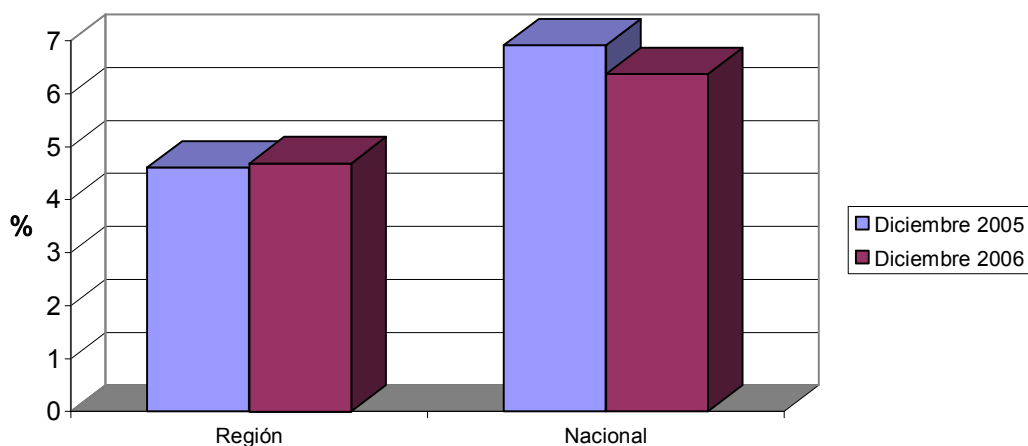

Evolución interanual de las tasas de paro registrado. Mujeres.

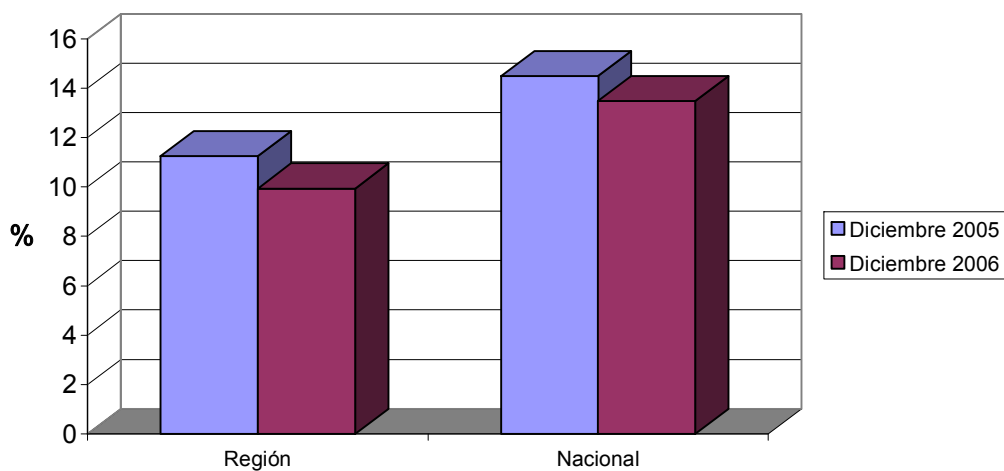

Demandas

DEMANDANTES POR SECTOR ECONÓMICO Y SEXO

Sector	Total		Hombres		Mujeres	
	Demandas	% s/total	Demandas	% s/total	Demandas	% s/total
Agricultura	5969	9,50	2881	10,54	3088	8,71
Industria	9923	15,80	3926	14,36	5997	16,91
Construcción	9251	14,73	8128	29,73	1123	3,17
Servicios	33901	53,98	11316	41,39	22585	63,68
Parados que buscan 1er empleo	3758	5,98	1086	3,97	2672	7,53
Total	62802	100	27337	100	35465	100

Demandantes por sector económico de origen

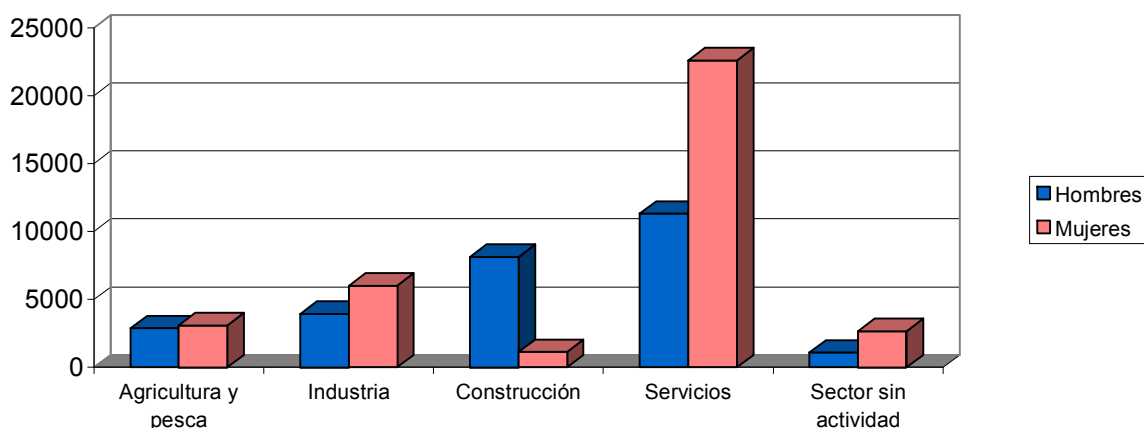

DEMANDANTES POR GRUPO DE OCUPACIÓN Y SEXO

Ocupación	Total		Hombres		Mujeres	
	Demandas	% s/total	Demandas	% s/total	Demandas	% s/total
Directivos	357	0,57	288	1,05	69	0,19
Técnicos y prof. científ.	3469	5,52	1017	3,72	2452	6,91
Técnicos de apoyo	3592	5,72	1868	6,83	1724	4,86
Administrativos	7271	11,58	1591	5,82	5680	16,02
Trab. serv. y comer.	11870	18,90	2135	7,81	9735	27,45
Trab. cualif. agr. pesca	3293	5,24	1646	6,02	1647	4,64
Trab. cualif. ind. manuf.	9597	15,28	7617	27,86	1980	5,58
Operadores de maquinaria	4360	6,94	2813	10,29	1547	4,36
Trab. no cualificados	18948	30,17	8328	30,46	10620	29,95
Fuerzas Armadas	45	0,07	34	0,12	11	0,03
Total	62802	100	27337	100	35465	100

Demandantes por grupo de ocupación

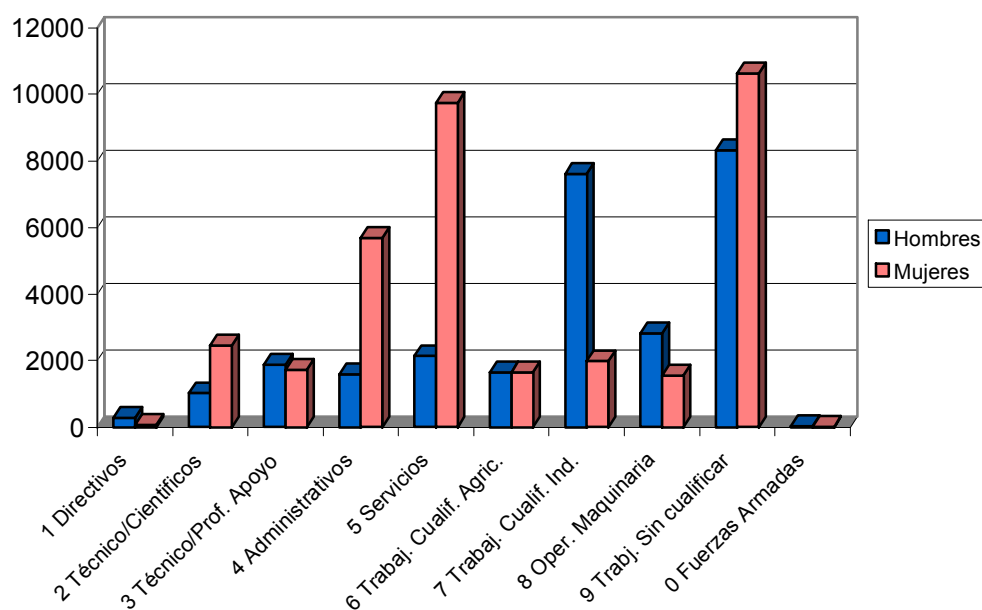

LAS DIEZ OCUPACIONES MÁS DEMANDADAS

Ocupación	Total	
	Demandas	% s/total*
Personal de limpieza o limpiador	11014	6,28
Dependiente de comercio	10461	5,97
Empleado administrativo	9377	5,35
Peón de la construcción de edificios	5826	3,32
Peón de la industria manufacturera	5334	3,04
Peón de la industria de la alimentación	4351	2,48
Albañil	4118	2,35
Peón agrícola en general	3592	2,05
Camarero	3452	1,97
Cajero de comercio	3112	1,78
Total		34,59

* Sobre el total de ocupaciones demandadas

Hombres

Ocupación	Total	
	Demandas	%*
Peón de la construcción de edificios	5520	7,97
Albañil	3892	5,62
Peón de la industria manufacturera	2575	3,72
Peón agrícola	2367	3,42
Mozo de carga y descarga	2102	3,04
Conductor de furgoneta hasta 3,5 t.	1891	2,73
Empleado administrativo	1879	2,71
Trabajador agrícola excepto en huertas	1601	2,31
Jardinero	1460	2,11
Conserje	1376	1,99
Total		35,61

* Sobre el total de ocupaciones demandadas por hombres

Mujeres

Ocupación	Total	
	Demandas	%*
Personal de limpieza o limpiador	10109	9,53
Dependiente de comercio	9344	8,81
Empleado administrativo	7498	7,07
Peón de la industria de la alimentación	3543	3,34
Cajero de comercio	2949	2,78
Peón de la industria manufacturera	2759	2,60
Camarero	2131	2,01
Asistente domiciliario	1981	1,87
Auxiliar de clínica	1978	1,87
Cocinero	1955	1,84
Total		41,73

* Sobre el total de ocupaciones demandadas por mujeres

Ofertas

PUESTOS OFERTADOS POR SECTOR ECONÓMICO

Sector	Total	
	Ofertas	% s/total
Agricultura	6	0,79
Industria	77	10,10
Construcción	169	22,18
Servicios	507	66,54
Sector sin actividad	3	0,39
Total	762	100

Ofertas por sector económico

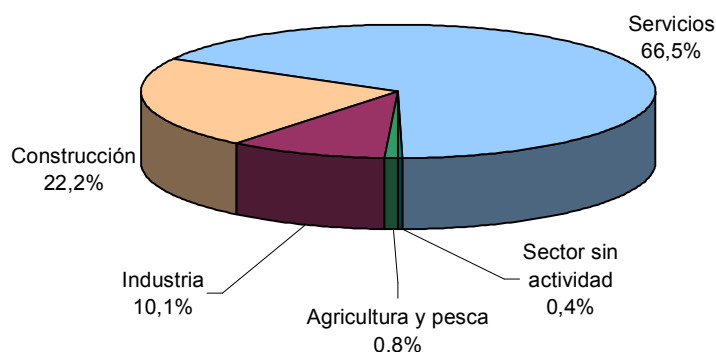

PUESTOS OFERTADOS POR GRUPO DE OCUPACIÓN

Ocupación	Total	
	Ofertas	% s/total
Directivos	2	0,26
Técnicos y prof. científ.	34	4,46
Técnicos de apoyo	42	5,51
Administrativos	76	9,97
Trab. serv. y comer.	152	19,95
Trab. cualif. agr. pesca	142	18,64
Trab. cualif. ind. manuf.	151	19,82
Operadores de maquinaria	59	7,74
Trab. no cualificados	104	13,65
Fuerzas Armadas	0	0,00
Total	762	100

Ofertas por grupo de ocupación

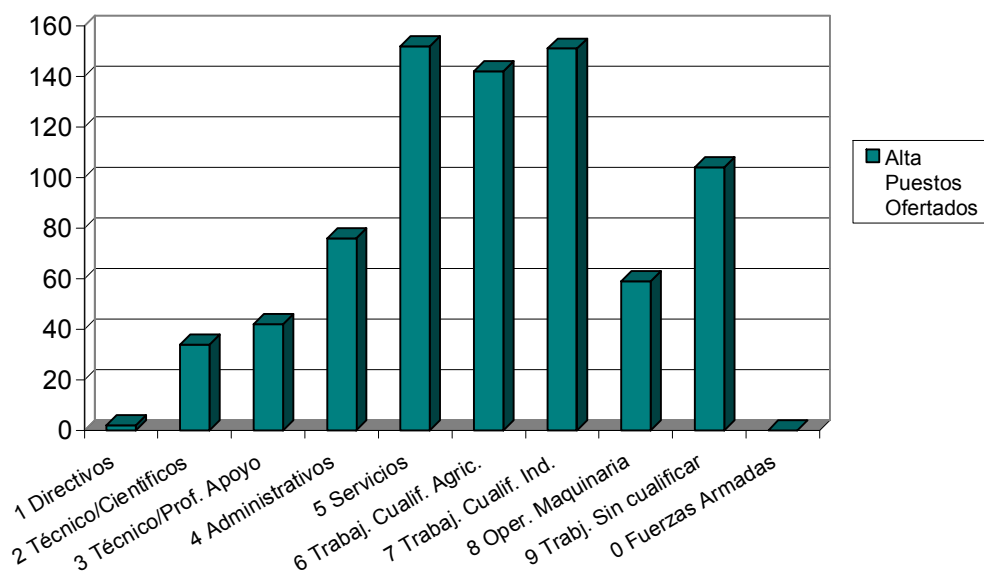

LAS DIEZ OCUPACIONES MÁS OFERTADAS

Ocupación	Total	
	Ofertas	%*
Trabajador agrícola excepto en huertas	137	17,98
Empleado administrativo	52	6,82
Personal de limpieza	26	3,41
Asistente domiciliario	25	3,28
Camarero	24	3,15
Albañil	23	3,02
Cocinero	22	2,89
Dependiente de comercio	22	2,89
Conductor de camión TIR	17	2,23
Peón agrícola	15	1,97
Total	47,64	

* Sobre el total de ofertas

EVOLUCIÓN INTERMENSUAL DE LOS PUESTOS OFERTADOS POR SECTOR ECONÓMICO

Sector	Noviembre 2006	Diciembre 2006	
	Ofertas	Ofertas	Variación*
Agricultura	11	6	-45,45
Industria	111	77	-30,63
Construcción	224	169	-24,55
Servicios	1012	507	-49,90
Sin actividad	6	3	-50,00
Total	1364	762	-44,13

* Variación relativa del mes actual respecto al mes anterior

Evolución intermensual de puestos ofertados por sector económico

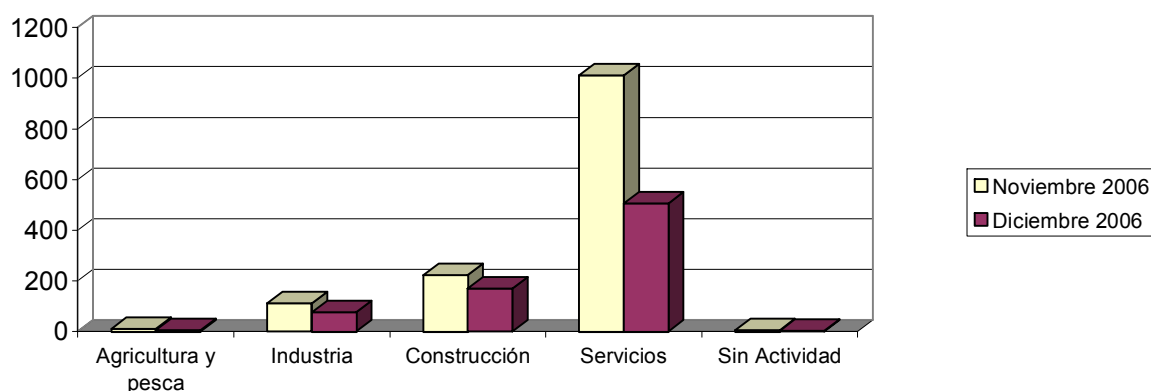

EVOLUCIÓN INTERANUAL DE LOS PUESTOS OFERTADOS POR SECTOR ECONÓMICO

Sector	Diciembre 2005	Diciembre 2006	
	Ofertas	Ofertas	Variación*
Agricultura	8	6	-25,00
Industria	90	77	-14,44
Construcción	239	169	-29,29
Servicios	670	507	-24,33
Sin actividad	2	3	50,00
Total	1009	762	-24,48

* Variación relativa del mes actual respecto al mismo mes del año anterior

Evolución interanual de puestos ofertados por sector económico

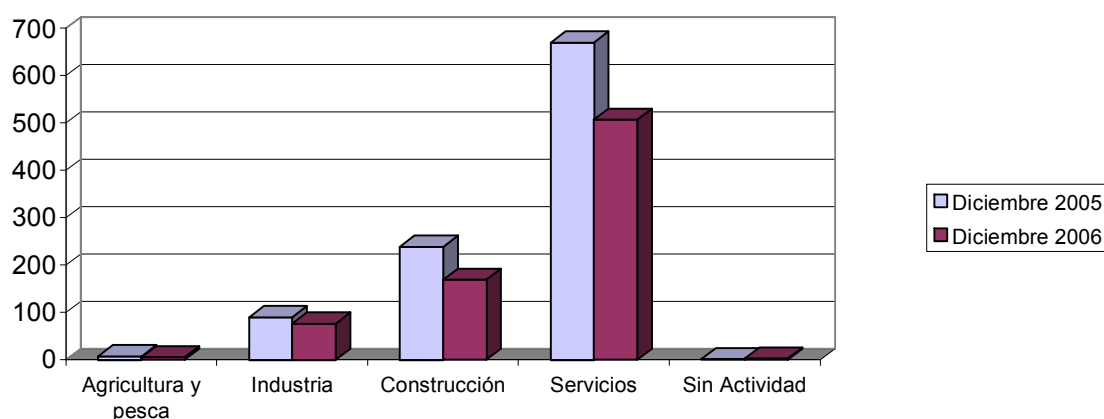

EVOLUCIÓN INTERMENSUAL DE LOS PUESTOS OFERTADOS POR GRUPO DE OCUPACIÓN

Ocupación	Noviembre 2006	Diciembre 2006	
	Ofertas	Ofertas	Variación*
Directivos	2	2	0,00
Técnicos y prof. científ.	34	34	0,00
Técnicos de apoyo	75	42	-44,00
Administrativos	93	76	-18,28
Trab. serv. y comer.	250	152	-39,20
Trab. cualif. agr. pesca	114	142	24,56
Trab. cualif. ind. manuf.	418	151	-63,88
Operadores de maquinaria	155	59	-61,94
Trab. no cualificados	223	104	-53,36
Fuerzas Armadas	0	0	
Total	1364	762	-44,13

* Variación relativa del mes actual respecto al mes anterior

Evolución intermensual de puestos ofertados por grupo de ocupación

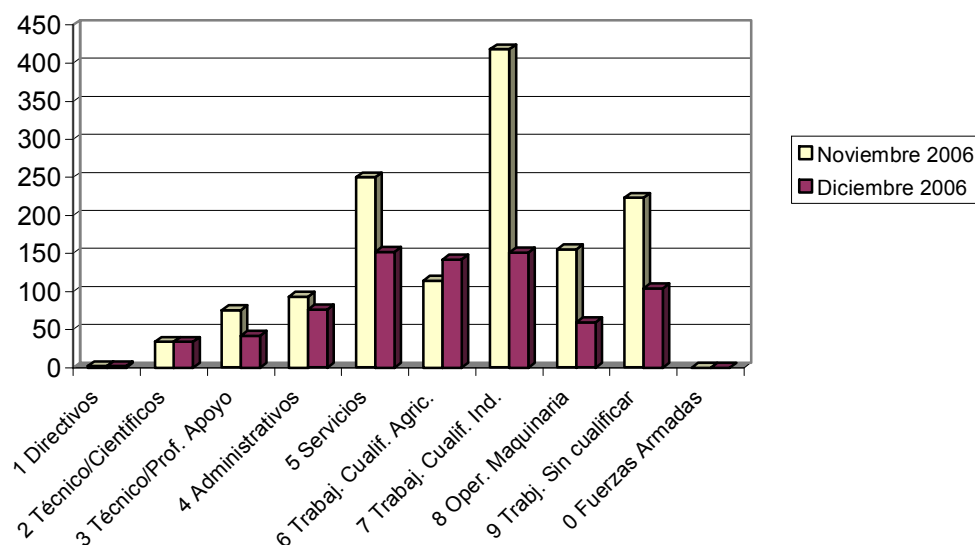

EVOLUCIÓN INTERANUAL DE LOS PUESTOS OFERTADOS POR GRUPO DE OCUPACIÓN

Ocupación	Diciembre 2005		Diciembre 2006	
	Ofertas	Ofertas	Ofertas	Variación*
Directivos	1	2	2	100,00
Técnicos y prof. científ.	28	34	34	21,43
Técnicos de apoyo	55	42	42	-23,64
Administrativos	69	76	76	10,14
Trab. serv. y comer.	297	152	152	-48,82
Trab. cualif. agr. pesca	196	142	142	-27,55
Trab. cualif. ind. manuf.	190	151	151	-20,53
Operadores de maquinaria	62	59	59	-4,84
Trab. no cualificados	111	104	104	-6,31
Fuerzas Armadas	0	0	0	
Total	1009	762	762	-24,48

* Variación relativa del mes actual respecto al mismo mes del año anterior

Evolución interanual de puestos ofertados por grupo de ocupación

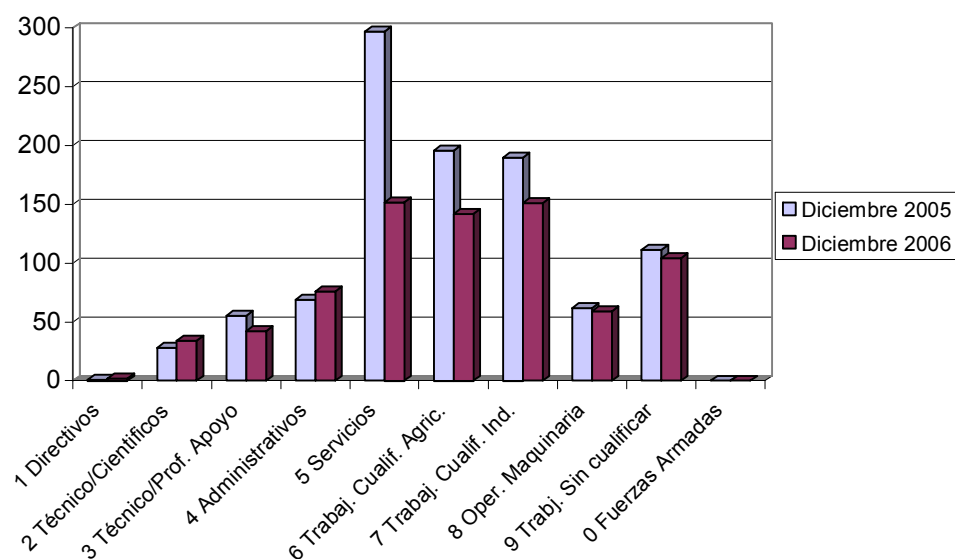

Contratos

DISTRIBUCIÓN DE CONTRATOS POR SECTOR ECONÓMICO

Sector	Total		Hombres		Mujeres	
	Contratos	% s/total	Contratos	% s/total	Contratos	% s/total
Agricultura	8392	15,94	6076	19,03	2316	11,18
Industria	3590	6,82	2131	6,67	1459	7,04
Construcción	8150	15,48	7636	23,91	514	2,48
Servicios	32517	61,76	16090	50,39	16427	79,30
Total	52649	100	31933	100	20716	100

Contratos por sector económico destino

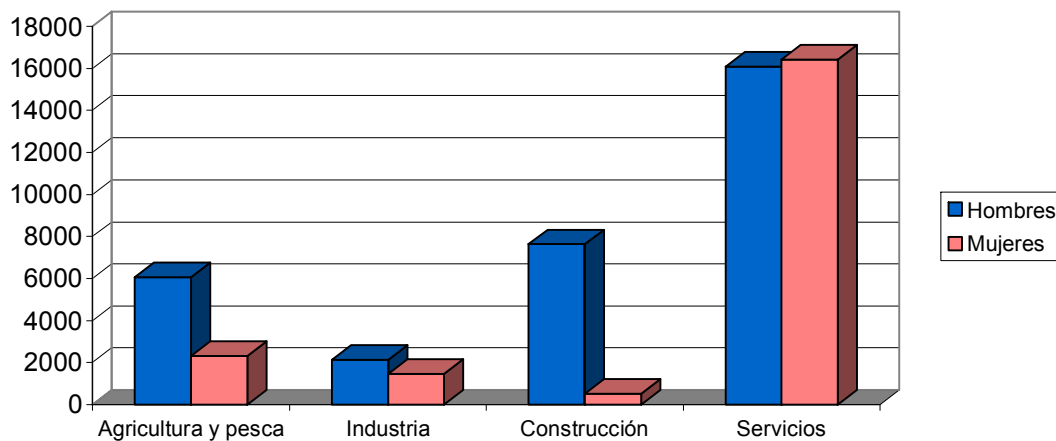

DISTRIBUCIÓN DE CONTRATOS POR MODALIDAD Y SEXO

Modalidad	Total		Hombres		Mujeres	
	Contratos	% s/total	Contratos	% s/total	Contratos	% s/total
Total Indefinidos	7696	14,62	4422	13,85	3274	15,80
Total Temporales	44953	85,38	27511	86,15	17442	84,20
Total	52649	100	31933	100	20716	100

Contratos por modalidad

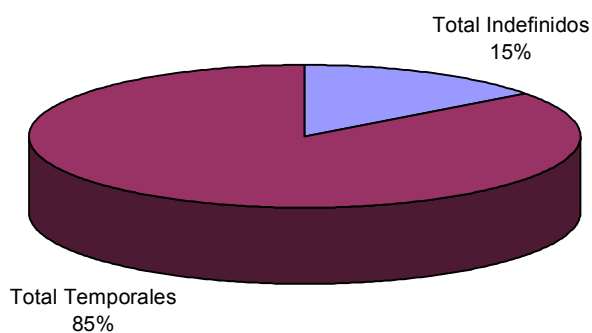

Contratos por modalidad y sexo

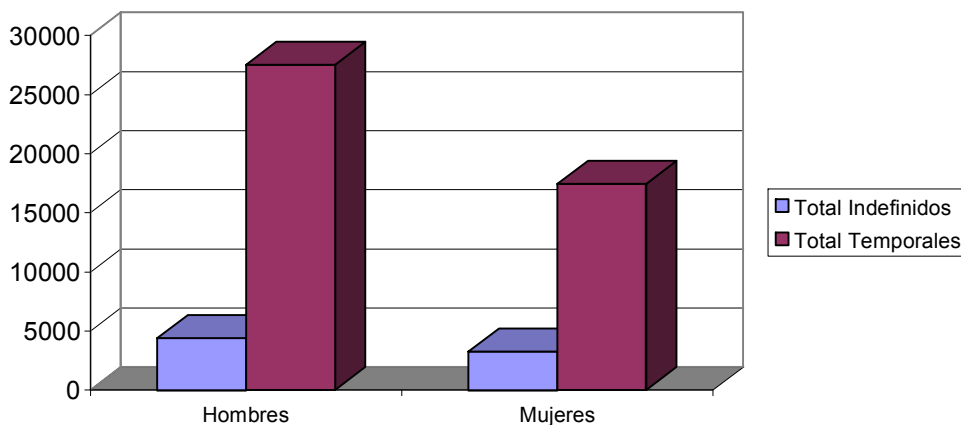

DISTRIBUCIÓN DE CONTRATOS INDEFINIDOS POR SEXO

Modalidad Indefinidos	Total		Hombres		Mujeres	
	Contratos	% s/total	Contratos	% s/total	Contratos	% s/total
Ordinarios	1981	25,74	1126	25,46	855	26,11
Fomento Empleo	685	8,90	230	5,20	455	13,90
Minusválidos indefinidos	45	0,58	30	0,68	15	0,46
Conversiones	4985	64,77	3036	68,66	1949	59,53
Total	7696	100	4422	100	3274	100

Contratos indefinidos

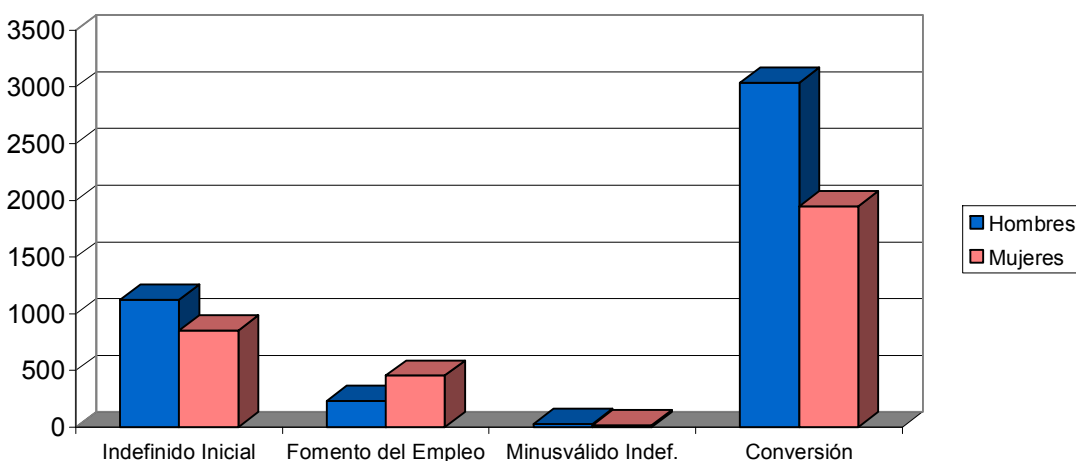

DISTRIBUCIÓN DE CONTRATOS TEMPORALES POR SEXO

Modalidad Temporales	Total		Hombres		Mujeres	
	Contratos	% s/total	Contratos	% s/total	Contratos	% s/total
Obra y servicio	20528	45,67	14811	53,84	5717	32,78
Eventual	22081	49,12	11935	43,38	10146	58,17
Prácticas / Formación	665	1,48	292	1,06	373	2,14
Resto	1679	3,74	473	1,72	1206	6,91
Total	44953	100	27511	100	17442	100

Contratos temporales

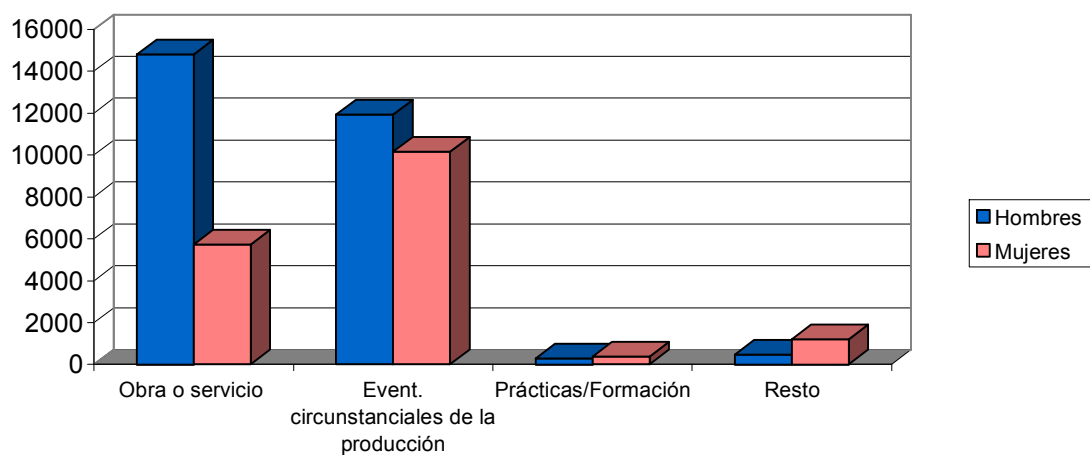

DISTRIBUCIÓN COMPARATIVA DE LA CONTRATACIÓN POR MODALIDAD

Modalidad	España		Murcia	
	Contratos	% s/total	Contratos	% s/total
Total Indefinidos	235122	16,96	7696	14,62
Total Temporales	1151161	83,04	44953	85,38
Total	1386283	100	52649	100

Distribución porcentual comparativa de la contratación por modalidad

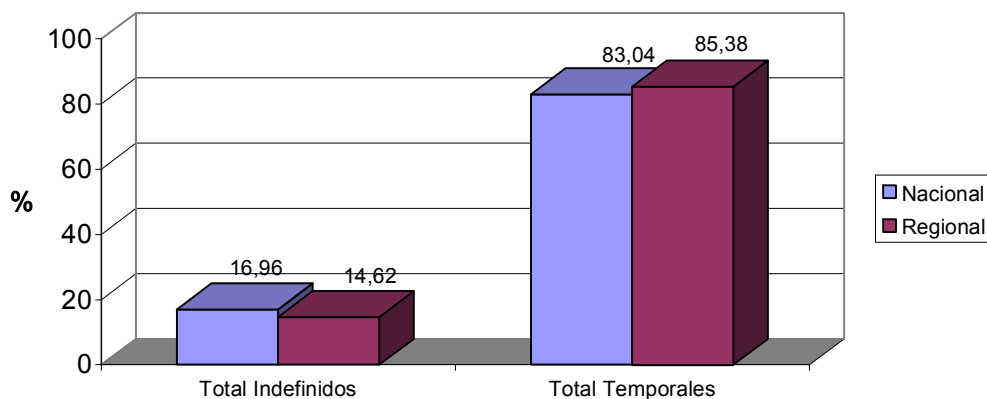

DISTRIBUCIÓN COMPARATIVA DE LA CONTRATACIÓN INDEFINIDA

Modalidad indefinidos	España		Murcia	
	Contratos	% s/total	Contratos	% s/total
Ordinarios	47769	20,32	1981	25,74
Fomento Empleo	28825	12,26	685	8,90
Minusválidos indefinidos	891	0,38	45	0,58
Conversiones	157637	67,04	4985	64,77
Total Indefinidos	235122	100	7696	100

Distribución porcentual comparativa de la contratación indefinida

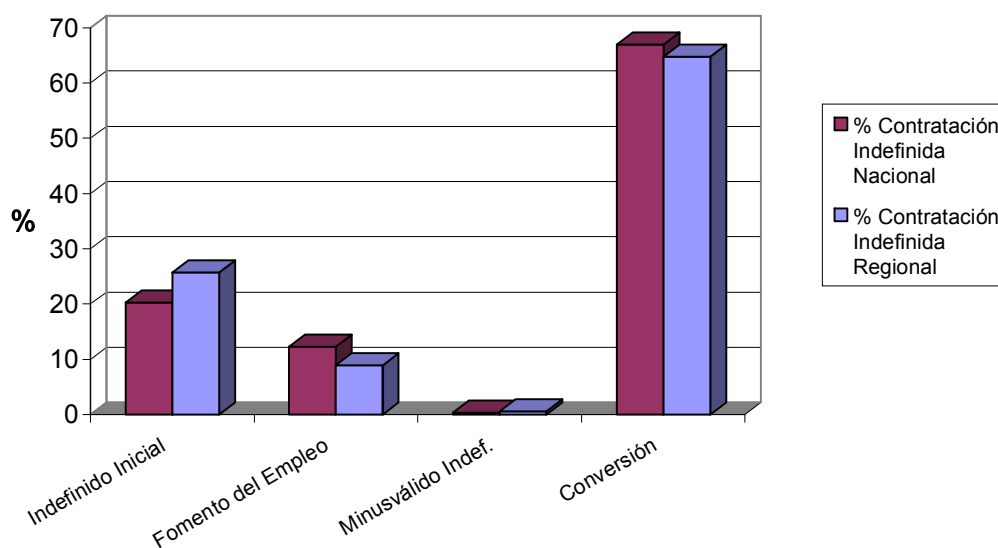

DISTRIBUCIÓN COMPARATIVA DE CONTRATOS TEMPORALES

Modalidad temporales	España		Murcia	
	Contratos	% s/total	Contratos	% s/total
Obra y servicio	446032	38,75	20528	45,67
Eventual	575149	49,96	22081	49,12
Prácticas / Formación	13162	1,14	665	1,48
Resto	116818	10,15	1679	3,74
Total Temporales	1151161	100	44953	100

Distribución porcentual comparativa de la contratación temporal

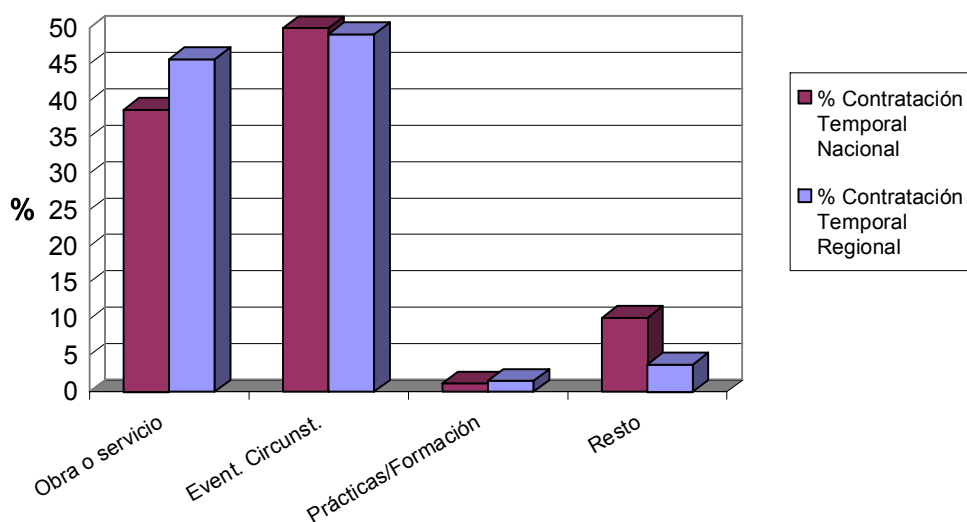

EVOLUCIÓN DE LA CONTRATACIÓN INDEFINIDA EN VARIOS AÑOS

	Diciembre 2002	Diciembre 2003	Diciembre 2004	Diciembre 2005	Diciembre 2006
Contratos Indefinidos	1815	2638	3281	3365	7696
% sobre Total de Contr.	8,14	7,32	7,79	6,74	14,62

Evolución interanual del porcentaje de contratación indefinida en los últimos cinco años

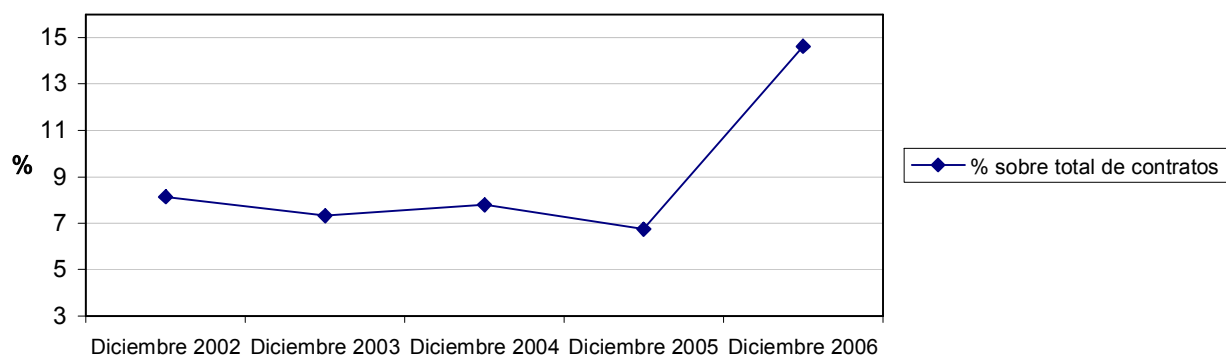

DISTRIBUCIÓN DE LA CONTRATACIÓN POR GRUPO DE OCUPACIÓN

Ocupación	Total		Hombres		Mujeres	
	Contratos	% s/total	Contratos	% s/total	Contratos	% s/total
Directivos	158	0,30	102	0,32	56	0,27
Técnicos y prof. científ.	1546	2,94	751	2,35	795	3,84
Técnicos de apoyo	2206	4,19	1172	3,67	1034	4,99
Administrativos	2999	5,70	726	2,27	2273	10,97
Trab. serv. y comer.	10110	19,20	3211	10,06	6899	33,30
Trab. cualif. agr. pesca	1600	3,04	912	2,86	688	3,32
Trab. cualif. ind. manuf.	7822	14,86	6972	21,83	850	4,10
Operadores de maquinaria	2684	5,10	2452	7,68	232	1,12
Trab. no cualificados	23521	44,68	15632	48,95	7889	38,08
Fuerzas Armadas	3	0,01	3	0,01	0	0,00
Total	52649	100	31933	100	20716	100

Contratos por grupo de ocupación

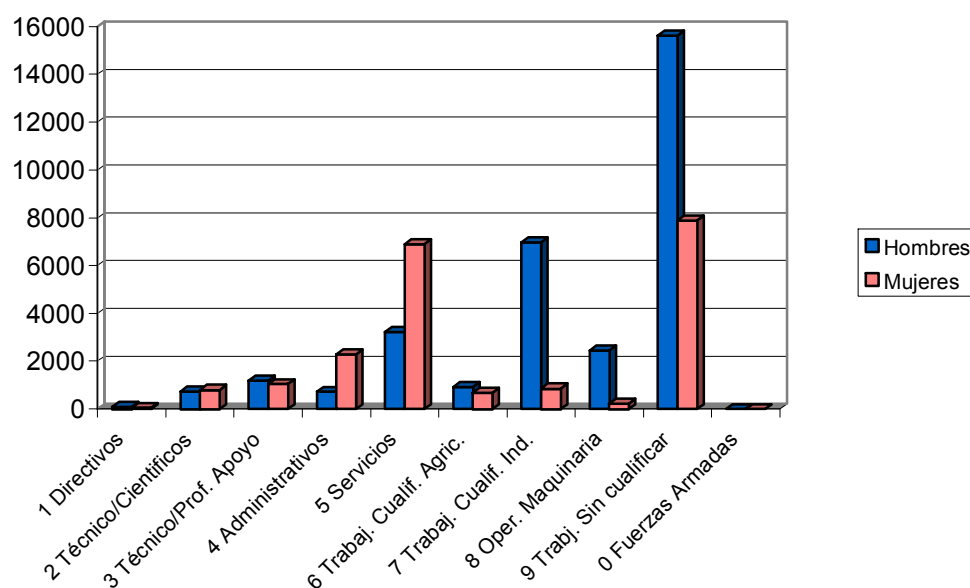

LAS DIEZ OCUPACIONES MÁS CONTRATADAS

Ocupación	Total	
	Contratos	%*
Peones agrícolas	12716	24,15
Camareros	3778	7,18
Dependientes	3493	6,63
Albañiles y mamposteros	3382	6,42
Peones de industrias manufactureras	2851	5,42
Personal de limpieza de oficinas	2034	3,86
Peones de la construcción	1693	3,22
Peones del transporte	1584	3,01
Peones agropecuarios	1404	2,67
Conductores de camiones	1251	2,38
Total		64,93

* Sobre el total de contratos

Hombres

Ocupación	Total	
	Contratos	%*
Peones agrícolas	9156	28,67
Albañiles y mamposteros	3296	10,32
Camareros	1768	5,54
Peones de la construcción de edificios	1667	5,22
Peones de industrias manufactureras	1228	3,85
Conductores de camiones	1224	3,83
Peones del transporte	1163	3,64
Peones agropecuarios	1161	3,64
Dependientes	696	2,18
Trabaj. cualif. exc. huertas, viv. y jard.	645	2,02
Total		68,91

* Sobre el total de contratos para hombres

Mujeres

Ocupación	Total	
	Contratos	%*
Peones agrícolas	3560	17,18
Dependientes	2797	13,50
Camareros	2010	9,70
Personal de limpieza de oficinas	1722	8,31
Peones de industrias manufactureras	1623	7,83
Taquígrafos y mecanógrafos	640	3,09
Guías y azafatas	522	2,52
Cocineros	488	2,36
Peones del transporte	421	2,03
Aux. admv. con tareas de atención	393	1,90
Total		68,43

* Sobre el total de contratos para mujeres

EVOLUCIÓN INTERMENSUAL DE LA CONTRATACIÓN POR SEXO

Sexo	Noviembre 2006	Diciembre 2006	
	Contratos	Contratos	Variación*
Hombre	46190	31933	-30,87
Mujer	28208	20716	-26,56
Total	74398	52649	-29,23

Evolución intermensual de la contratación por sexo

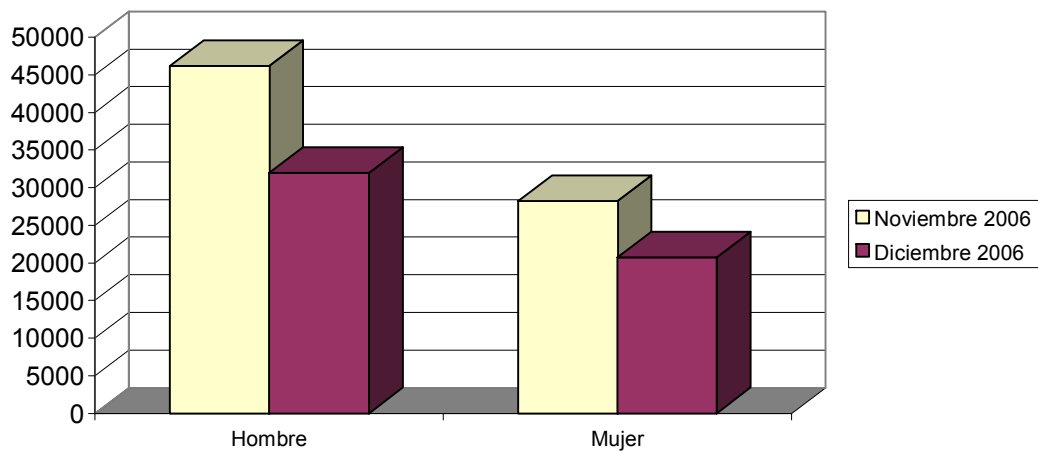

EVOLUCIÓN INTERANUAL DE LA CONTRATACIÓN POR SEXO

Sexo	Diciembre 2005	Diciembre 2006	
	Contratos	Contratos	Variación*
Hombre	32037	31933	-0,32
Mujer	17852	20716	16,04
Total	49889	52649	5,53

Evolución interanual de la contratación por sexo

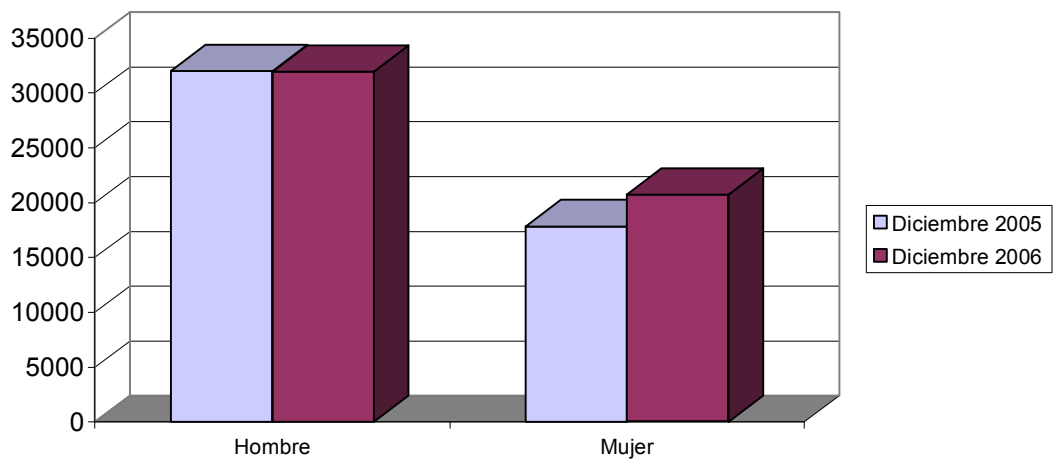

EVOLUCIÓN INTERMENSUAL DE LA CONTRATACIÓN POR SECTOR ECONÓMICO

Sector	Noviembre 2006	Diciembre 2006	
	Contratos	Contratos	Variación*
Agricultura	13467	8392	-37,68
Industria	4688	3590	-23,42
Construcción	11379	8150	-28,38
Servicios	44864	32517	-27,52
Total	74398	52649	-29,23

* Variación relativa del mes actual respecto al mes anterior

Evolución intermensual de la contratación por sector económico

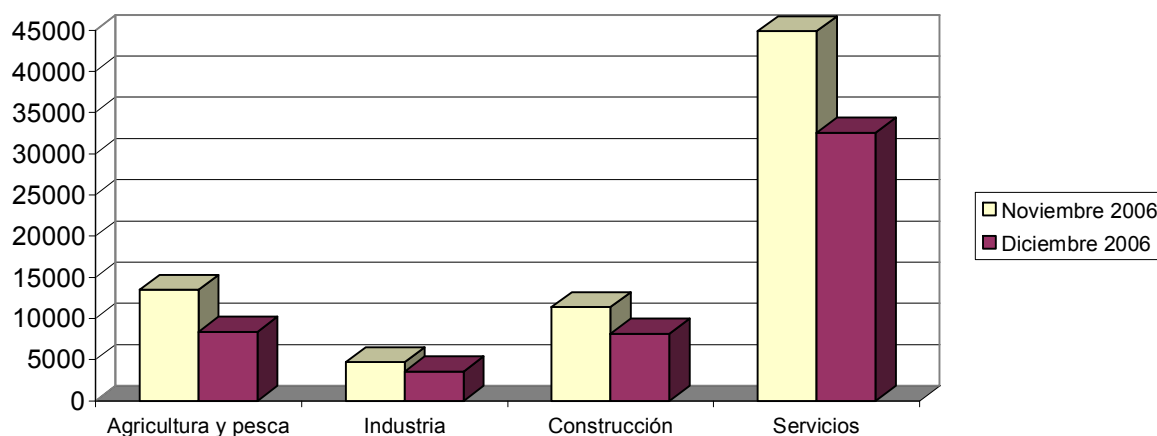

EVOLUCIÓN INTERANUAL DE LA CONTRATACIÓN POR SECTOR ECONÓMICO

Sector	Diciembre 2005	Diciembre 2006	
	Contratos	Contratos	Variación*
Agricultura	14470	8392	-42,00
Industria	3240	3590	10,80
Construcción	8645	8150	-5,73
Servicios	23534	32517	38,17
Total	49889	52649	5,53

* Variación relativa del mes actual respecto al mismo mes del año anterior

Evolución interanual de la contratación por sector económico

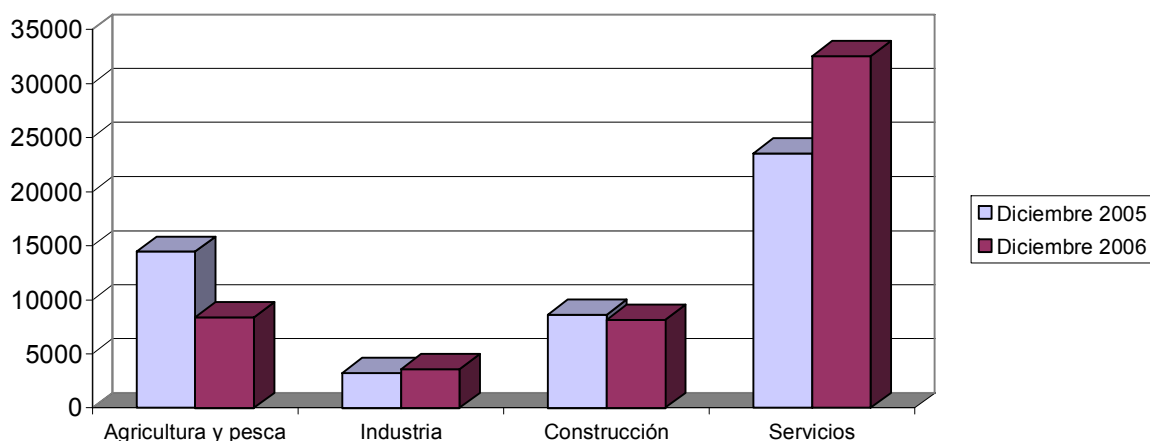

EVOLUCIÓN INTERMENSUAL DE LA CONTRATACIÓN INDEFINIDA

Modalidad indefinida	Noviembre 2006	Diciembre 2006	Variación*
	Contratos	Contratos	
Ordinarios	2720	1981	-27,17
Fomento Empleo	1152	685	-40,54
Minusválidos indefinidos	65	45	-30,77
Conversiones	3894	4985	28,02
Total Indefinidos	7831	7696	-1,72

* Variación relativa del mes actual respecto al mes anterior

Evolución intermensual de la contratación indefinida

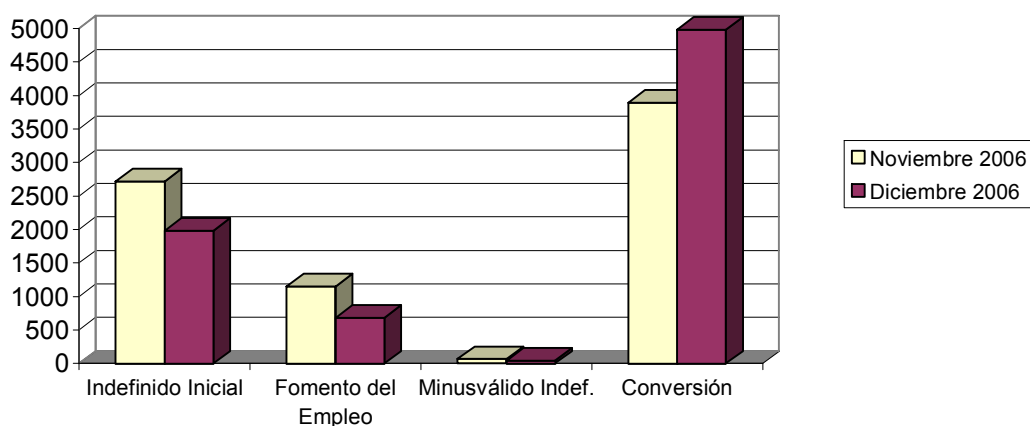

EVOLUCIÓN INTERANUAL DE LA CONTRATACIÓN INDEFINIDA

Modalidad indefinida	Diciembre 2005	Diciembre 2006	
	Contratos	Contratos	Variación*
Ordinarios	1536	1981	28,97
Fomento Empleo	561	685	22,10
Minusválidos indefinidos	41	45	9,76
Conversiones	1227	4985	306,28
Total Indefinidos	3365	7696	128,71

* Variación relativa del mes actual respecto al mismo mes del año anterior

Evolución interanual de la contratación indefinida

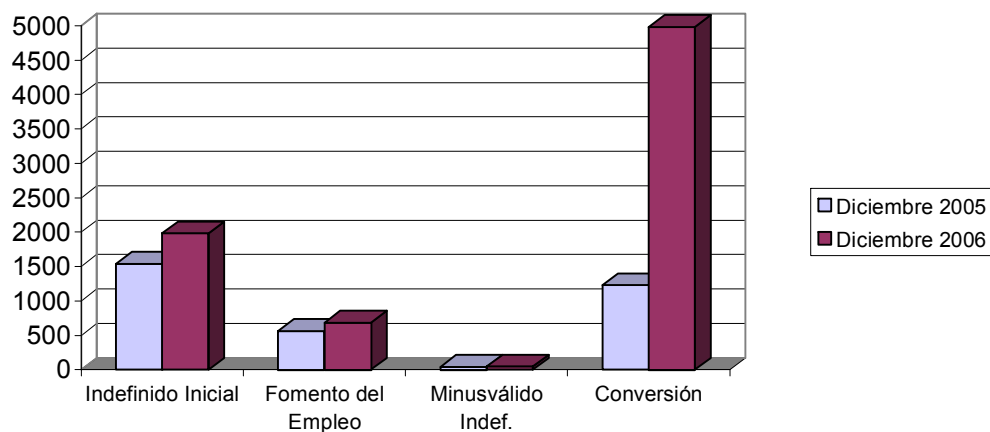

EVOLUCIÓN INTERMENSUAL DE LA CONTRATACIÓN TEMPORAL

Modalidad temporales	Noviembre 2006	Diciembre 2006	
	Contratos	Contratos	Variación*
Obra y servicio	33513	20528	-38,75
Eventual	29456	22081	-25,04
Prácticas / Formación	761	665	-12,61
Resto	2837	1679	-40,82
Total Temporales	66567	44953	-32,47

* Variación relativa del mes actual respecto al mes anterior

Evolución intermensual de la contratación temporal

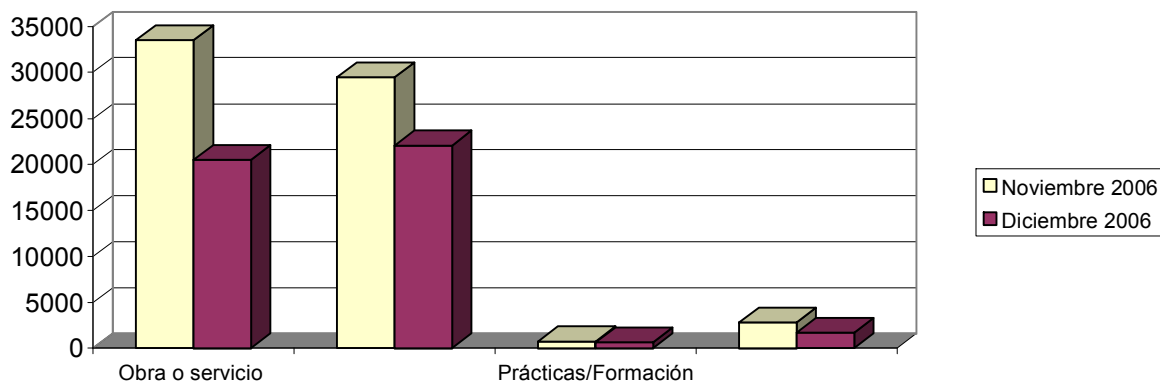

EVOLUCIÓN INTERANUAL DE LA CONTRATACIÓN TEMPORAL

Modalidad temporales	Diciembre 2005	Diciembre 2006	
	Contratos	Contratos	Variación*
Obra y servicio	20552	20528	-0,12
Eventual	23790	22081	-7,18
Prácticas / Formación	529	665	25,71
Resto	1653	1679	1,57
Total Temporales	46524	44953	-3,38

* Variación relativa del mes actual respecto al mismo mes del año anterior

Evolución interanual de la contratación temporal

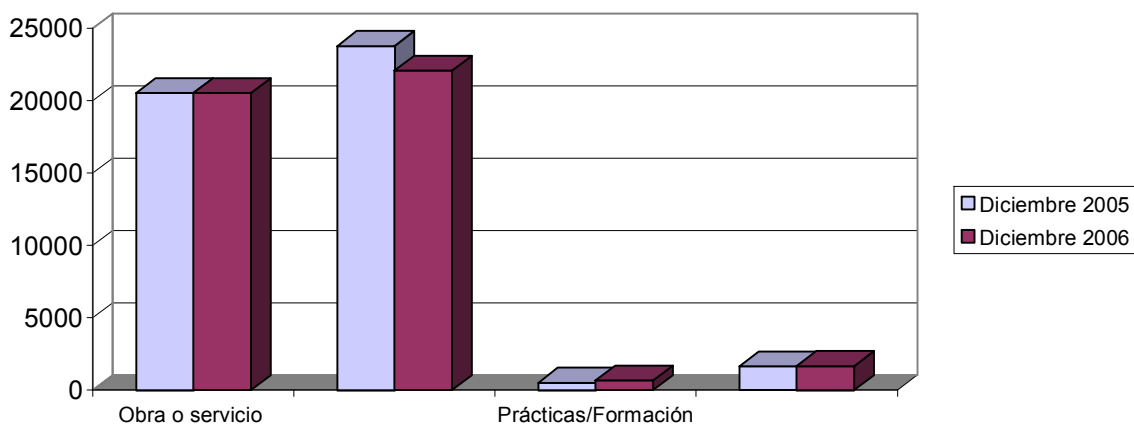

EVOLUCIÓN INTERMENSUAL DE LA CONTRATACIÓN POR GRUPO DE OCUPACIÓN

Ocupación	Noviembre 2006	Diciembre 2006	
	Contratos	Contratos	Variación*
Directivos	157	158	0,64
Técnicos y prof. científ.	2352	1546	-34,27
Técnicos de apoyo	3080	2206	-28,38
Administrativos	4934	2999	-39,22
Trab. serv. y comer.	12793	10110	-20,97
Trab. cualif. agr. pesca	2305	1600	-30,59
Trab. cualif. ind. manif.	10981	7822	-28,77
Operadores de maquinaria	3736	2684	-28,16
Trab. no cualificados	34055	23521	-30,93
Fuerzas Armadas	5	3	-40,00
Total	74398	52649	-29,23

* Variación relativa del mes actual respecto al mes anterior

Evolución intermensual de la contratación por grupo de ocupación

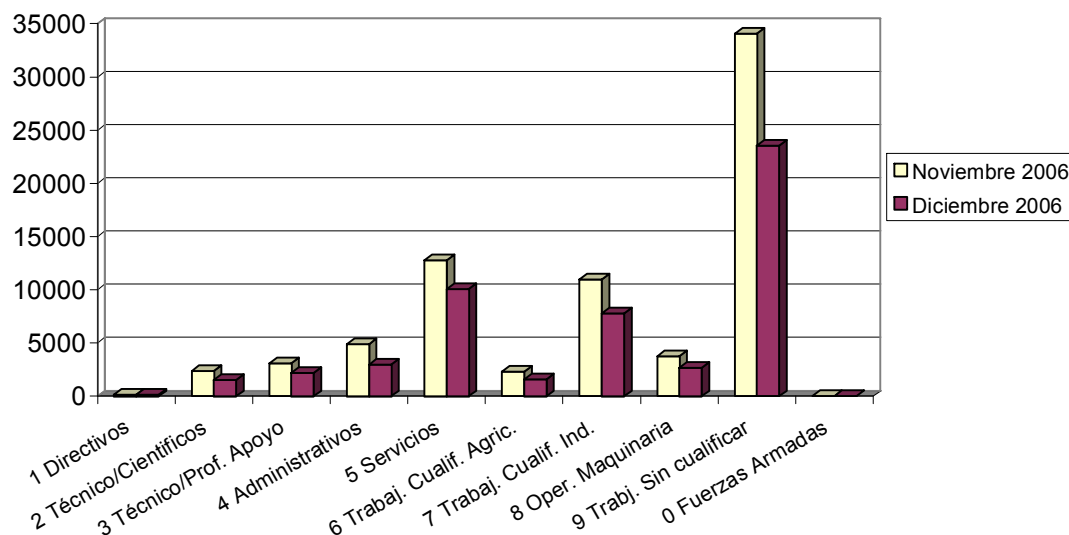

EVOLUCIÓN INTERANUAL DE LA CONTRATACIÓN POR GRUPO DE OCUPACIÓN

Ocupación	Diciembre 2005	Diciembre 2006	Variación*
	Contratos	Contratos	
Directivos	92	158	71,74
Técnicos y prof. científ.	1237	1546	24,98
Técnicos de apoyo	1724	2206	27,96
Administrativos	3741	2999	-19,83
Trab. serv. y comer.	8634	10110	17,10
Trab. cualif. agr. pesca	3064	1600	-47,78
Trab. cualif. ind. manuf.	7869	7822	-0,60
Operadores de maquinaria	2193	2684	22,39
Trab. no cualificados	21334	23521	10,25
Fuerzas Armadas	1	3	200,00
Total	49889	52649	5,53

* Variación relativa del mes actual respecto al mismo mes del año anterior

Evolución interanual de la contratación por grupo de ocupación

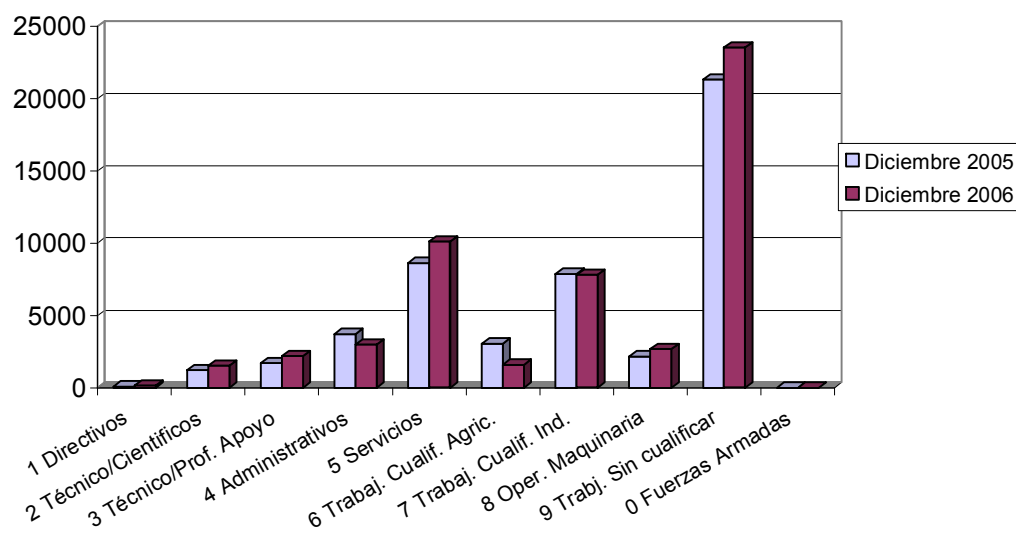

Afiliación

NÚMERO DE AFILIADOS A LA SEGURIDAD SOCIAL POR RÉGIMEN

Regímenes	Total		Hombre		Mujer		No Consta	
	Afiliados	% s/total	Afiliados	% s/total	Afiliados	% s/total	Afiliados	% s/total
General	410212	70,70	245786	69,33	164424	72,85	2	66,67
Especial Autónomos	95137	16,40	66446	18,74	28691	12,71	0	0,00
Total Especial Agrario	65340	11,26	40967	11,56	24373	10,80	0	0,00
Especial del Mar	1074	0,19	1013	0,29	61	0,03	0	0,00
Especial de Min. Carbón	0	0,00	0	0,00	0	0,00	0	0,00
Especial Empl. Hogar	8419	1,45	279	0,08	8139	3,61	1	33,33
Total	580182	100	354491	100	225688	100	3	100

Afiliación por regímenes

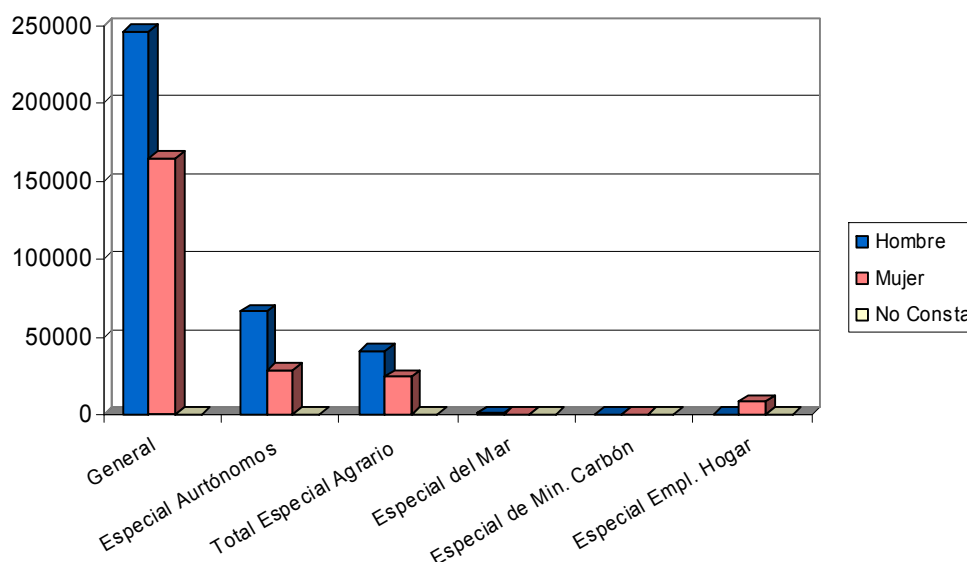

EVOLUCIÓN INTERANUAL DE LA AFILIACIÓN POR RÉGIMEN

Régimen	Diciembre		Variación*
	2005	Diciembre 2006	
General	387716	410212	5,80
Especial Autónomos	90102	95137	5,59
Total Especial Agrario	71254	65340	-8,30
Especial del Mar	1114	1074	-3,59
Especial de Min. Carbón	0	0	
Especial Empl. Hogar	10306	8419	-18,31
Total	560492	580182	3,51

* Variación relativa del mes actual respecto al mismo mes del año anterior

Evolución anual de la afiliación por regímenes

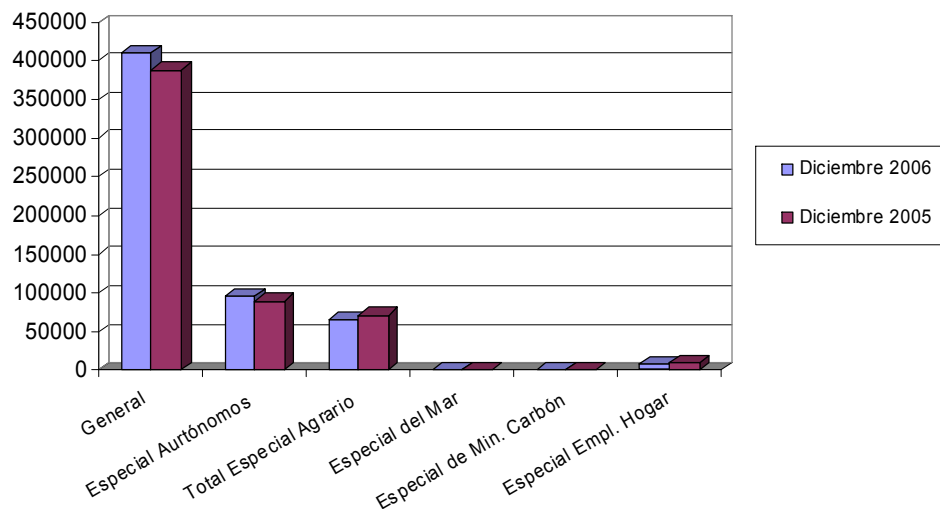

NÚMERO DE AFILIADOS COMUNITARIOS POR PAÍS DE ORIGEN

NÚMERO DE AFILIADOS NO COMUNITARIOS POR PAÍS DE ORIGEN

No se dispone de la información de afiliados extranjeros por causas ajenas. Disculpen las molestias.