

CIFRAS DE EMPLEO

2008

Marzo



05/05/2008
Comunidad Autónoma de la Región de Murcia
Servicio Regional de Empleo y Formación
Observatorio Ocupacional

Fuente de datos: SPEE, SEF, Tesorería de la Seguridad Social y elaboración propia

INDICE

| | |
|---|-----------|
| Paro | 5 |
| Paro por edad y sexo..... | 5 |
| Paro por sector económico de origen y sexo..... | 6 |
| Paro por grupo de ocupación demandada y sexo..... | 6 |
| Paro por nivel académico y sexo..... | 7 |
| Paro por municipios y sexo..... | 8 |
| Evolución intermensual del paro por sexo..... | 9 |
| Evolución interanual del paro por sexo..... | 10 |
| Evolución intermensual del paro por edad..... | 10 |
| Evolución interanual del paro por edad..... | 11 |
| Evolución intermensual del paro por sector económico..... | 12 |
| Evolución interanual del paro por sector económico..... | 13 |
| Tasa de paro comparativa por sexo..... | 13 |
| Tasa de paro comparativa por edad..... | 14 |
| Evolución interanual comparativa de la tasa de paro por sexo..... | 15 |
| Demandas | 16 |
| Demandantes por sector económico y sexo..... | 16 |
| Demandantes por grupo de ocupación y sexo..... | 16 |
| Las diez ocupaciones más demandadas..... | 17 |
| Ofertas | 19 |
| Puestos ofertados por sector económico..... | 19 |
| Puestos ofertados por grupo de ocupación..... | 19 |
| Las diez ocupaciones más ofertadas..... | 20 |
| Evolución intermensual de los puestos ofertados por sector económico..... | 21 |
| Evolución interanual de los puestos ofertados por sector económico..... | 21 |
| Evolución intermensual de los puestos ofertados por grupo de ocupación..... | 22 |
| Evolución interanual de los puestos ofertados por grupo de ocupación..... | 23 |
| Contratos | 24 |
| Distribución de contratos por sector económico..... | 24 |
| Distribución de contratos por modalidad y sexo..... | 25 |
| Distribución de contratos indefinidos por sexo..... | 26 |
| Distribución de contratos temporales por sexo..... | 27 |
| Distribución comparativa de la contratación por modalidad..... | 27 |
| Distribución comparativa de la contratación indefinida..... | 28 |
| Distribución comparativa de contratos temporales..... | 29 |
| Evolución de la contratación indefinida en varios años..... | 29 |
| Distribución de la contratación por grupo de ocupación..... | 30 |
| Las diez ocupaciones más contratadas..... | 31 |
| Evolución intermensual de la contratación por sexo..... | 33 |
| Evolución interanual de la contratación por sexo..... | 33 |
| Evolución intermensual de la contratación por sector económico..... | 34 |
| Evolución interanual de la contratación por sector económico..... | 35 |
| Evolución intermensual de la contratación indefinida..... | 35 |
| Evolución interanual de la contratación indefinida..... | 36 |
| Evolución intermensual de la contratación temporal..... | 37 |
| Evolución interanual de la contratación temporal..... | 37 |
| Evolución intermensual de la contratación por grupo de ocupación..... | 38 |
| Evolución interanual de la contratación por grupo de ocupación..... | 39 |

| | |
|--|-----------|
| Afiliación | 40 |
| Número de afiliados a la seguridad social por régimen..... | 40 |
| Número de afiliados comunitarios por país de origen | 42 |
| Número de afiliados no comunitarios por país de origen | 43 |

CONCEPTOS BÁSICOS

Paro registrado

Se presentan las cifras de demandantes parados con domicilio en la Región de Murcia, inscritos en las Oficinas de Empleo de la Región el último día del mes.

Por sector económico de origen se entiende aquel al que pertenecía el último empleo del demandante.

Por ocupación demandada se entiende la que solicita el demandante de empleo al registrarse.

La tasa de paro registrado se calcula como el número de parados registrados, entre la población activa del trimestre anterior.

Demandas de empleo

Número total de demandantes pendientes de colocación con domicilio en la Región, lo que incluye tanto demandantes parados como no parados inscritos, en las Oficinas de Empleo el último día del mes.

Ofertas de empleo

Se muestra el número total de puestos de trabajo ofertados a lo largo del mes en cualquier Oficina de Empleo del país cuyo destino de trabajo es la Región de Murcia.

El sector económico indica la pertenencia de la empresa que realiza la oferta y el grupo de ocupación el grupo al que pertenece la ocupación ofertada.

Contratación laboral

Los datos publicados sobre contratos se refieren al número de contratos iniciales y convertidos generados a lo largo del mes, cuyo centro de destino de trabajo está en la Región de Murcia y que han sido notificados a las Oficinas de Empleo.

Las tablas de contratación por sector económico y por grupo de ocupación muestran el número de contratos realizados según el destino del empleo.

Afiliación a la Seguridad Social

En el apartado de afiliación a la Seguridad Social se recoge información aportada por la Tesorería de la Seguridad Social sobre el número total de afiliados cotizantes el último día del mes.

MARZO 2008

CIFRAS BÁSICAS

Paro

PARO POR EDAD Y SEXO

| Edad | Total | | Hombres | | Mujeres | |
|-----------------|--------------|------------|--------------|------------|--------------|------------|
| | Parados | % s/total | Parados | % s/total | Parados | % s/total |
| De 16 a 19 años | 2352 | 4,07 | 1301 | 4,83 | 1051 | 3,41 |
| De 20 a 24 años | 5549 | 9,6 | 2959 | 10,98 | 2590 | 8,39 |
| De 25 a 29 años | 8595 | 14,87 | 4188 | 15,54 | 4407 | 14,28 |
| De 30 a 34 años | 9432 | 16,31 | 4078 | 15,13 | 5354 | 17,35 |
| De 35 a 39 años | 8165 | 14,12 | 3430 | 12,73 | 4735 | 15,34 |
| De 40 a 44 años | 6961 | 12,04 | 2978 | 11,05 | 3983 | 12,9 |
| De 45 a 49 años | 5558 | 9,61 | 2360 | 8,76 | 3198 | 10,36 |
| De 50 a 54 años | 4290 | 7,42 | 1914 | 7,1 | 2376 | 7,7 |
| De 55 a 59 años | 3786 | 6,55 | 1892 | 7,02 | 1894 | 6,14 |
| Más de 60 años | 3125 | 5,41 | 1848 | 6,86 | 1277 | 4,14 |
| Total | 57813 | 100 | 26948 | 100 | 30865 | 100 |

Paro por edad

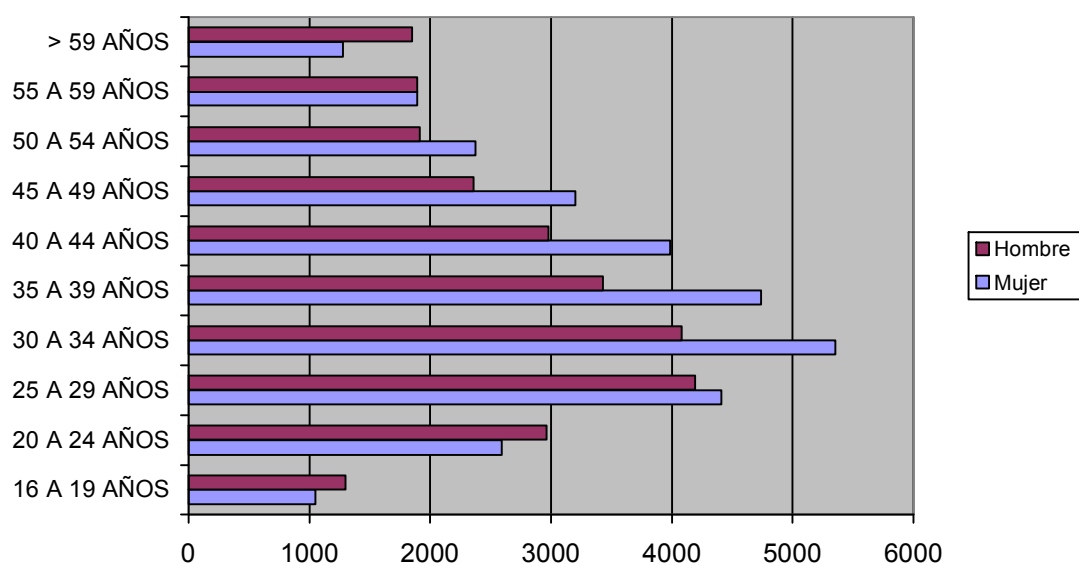

PARO POR SECTOR ECONÓMICO DE ORIGEN Y SEXO

| Sector | Total | | Hombres | | Mujeres | |
|-------------------------------|--------------|------------|--------------|------------|--------------|------------|
| | Parados | % s/total | Parados | % s/total | Parados | % s/total |
| Agricultura | 2816 | 4,87 | 1224 | 4,54 | 1592 | 5,16 |
| Industria | 8196 | 14,18 | 3423 | 12,7 | 4773 | 15,46 |
| Construcción | 11327 | 19,59 | 10148 | 37,66 | 1179 | 3,82 |
| Servicios | 31419 | 54,35 | 10848 | 40,26 | 20571 | 66,65 |
| Parados que buscan 1er empleo | 4055 | 7,01 | 1305 | 4,84 | 2750 | 8,91 |
| Total | 57813 | 100 | 26948 | 100 | 30865 | 100 |

Paro por sector económico

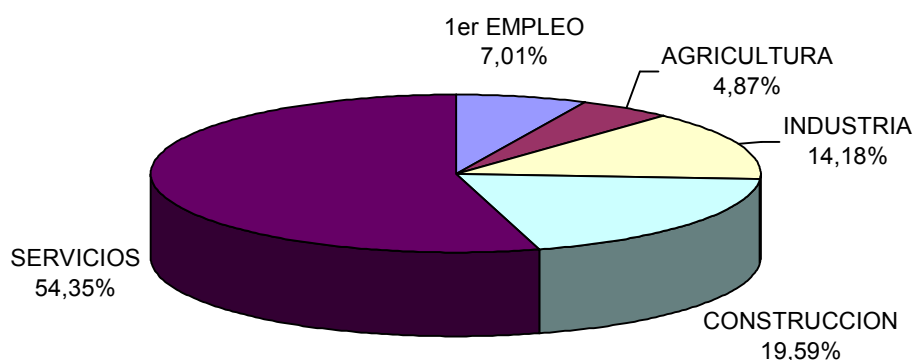

PARO POR GRUPO DE OCUPACIÓN DEMANDADA Y SEXO

| Ocupación | Total | | Hombres | | Mujeres | |
|---------------------------|--------------|------------|--------------|------------|--------------|------------|
| | Parados | % s/total | Parados | % s/total | Parados | % s/total |
| Directivos | 316 | 0,55 | 252 | 0,94 | 64 | 0,21 |
| Técnicos y prof. científ. | 2225 | 3,85 | 712 | 2,64 | 1513 | 4,9 |
| Técnicos de apoyo | 3113 | 5,38 | 1623 | 6,02 | 1490 | 4,83 |
| Administrativos | 6784 | 11,73 | 1401 | 5,2 | 5383 | 17,44 |
| Trab. serv. y comer. | 11054 | 19,12 | 1897 | 7,04 | 9157 | 29,67 |
| Trab. cualif. agr. pesca | 2241 | 3,88 | 1232 | 4,57 | 1009 | 3,27 |
| Trab. cualif. ind. manif. | 10858 | 18,78 | 9095 | 33,75 | 1763 | 5,71 |
| Operadores de maquinaria | 4244 | 7,34 | 2855 | 10,59 | 1389 | 4,5 |
| Trab. no cualificados | 16925 | 29,28 | 7841 | 29,1 | 9084 | 29,43 |
| Fuerzas Armadas | 53 | 0,09 | 40 | 0,15 | 13 | 0,04 |
| Total | 57813 | 100 | 26948 | 100 | 30865 | 100 |

Paro por Gran Grupo de Ocupación

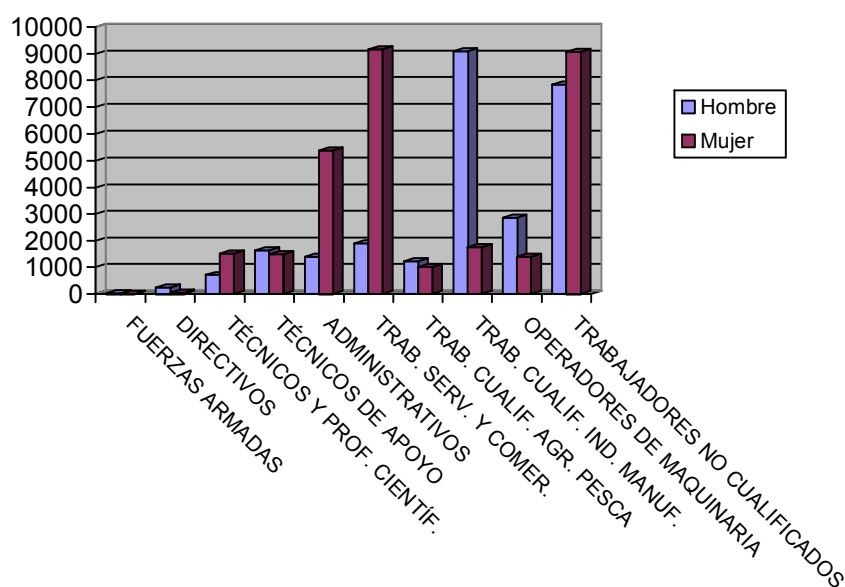

PARO POR NIVEL ACADÉMICO Y SEXO

| Nivel | Total | | Hombres | | Mujeres | |
|--------------------------------|--------------|------------|--------------|------------|--------------|------------|
| | Parados | % s/total | Parados | % s/total | Parados | % s/total |
| Analfabetos | 1635 | 2,83 | 1004 | 3,73 | 631 | 2,04 |
| Primarios incompl. | 11070 | 19,15 | 6302 | 23,39 | 4768 | 15,45 |
| Primarios compl. | 5233 | 9,05 | 2507 | 9,3 | 2726 | 8,83 |
| Secundarios F.P. | 3351 | 5,8 | 797 | 2,96 | 2554 | 8,27 |
| Secundarios Educ. General | 31646 | 54,74 | 14996 | 55,65 | 16650 | 53,94 |
| Postsecund. Técn. Prof. Super. | 1942 | 3,36 | 525 | 1,95 | 1417 | 4,59 |
| Postsecund. 1er Ciclo | 1315 | 2,27 | 345 | 1,28 | 970 | 3,14 |
| Postsecund. 2º y 3er Ciclo | 1520 | 2,63 | 426 | 1,58 | 1094 | 3,54 |
| Postsecund. Otros | 101 | 0,17 | 46 | 0,17 | 55 | 0,18 |
| Total | 57813 | 100 | 26948 | 100 | 30865 | 100 |

Paro por nivel de estudios

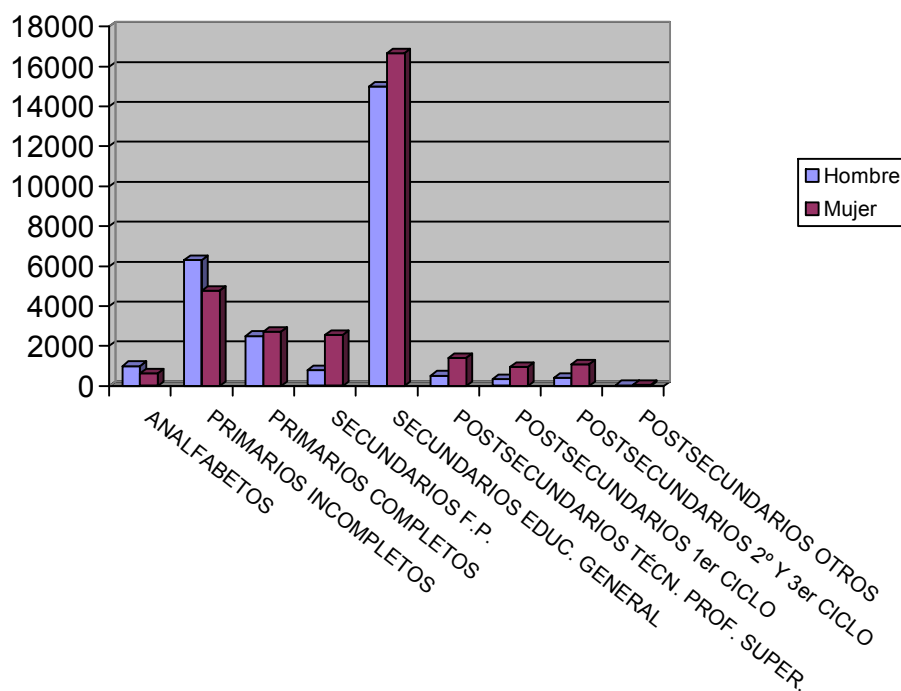

PARO POR MUNICIPIOS Y SEXO

| Municipio | Total | | Hombres | | Mujeres | |
|---------------------|---------|-----------|---------|-----------|---------|-----------|
| | Parados | % s/total | Parados | % s/total | Parados | % s/total |
| Abanilla | 226 | 0,39 | 108 | 0,4 | 118 | 0,38 |
| Abarán | 553 | 0,96 | 264 | 0,98 | 289 | 0,94 |
| Águilas | 1643 | 2,84 | 847 | 3,14 | 796 | 2,58 |
| Albudeite | 121 | 0,21 | 68 | 0,25 | 53 | 0,17 |
| Alcantarilla | 2073 | 3,59 | 978 | 3,63 | 1095 | 3,55 |
| Alcázares (Los) | 527 | 0,91 | 260 | 0,96 | 267 | 0,87 |
| Aledo | 31 | 0,05 | 16 | 0,06 | 15 | 0,05 |
| Alguazas | 464 | 0,8 | 229 | 0,85 | 235 | 0,76 |
| Alhama de Murcia | 988 | 1,71 | 460 | 1,71 | 528 | 1,71 |
| Archena | 927 | 1,6 | 425 | 1,58 | 502 | 1,63 |
| Beniel | 353 | 0,61 | 188 | 0,7 | 165 | 0,53 |
| Blanca | 307 | 0,53 | 144 | 0,53 | 163 | 0,53 |
| Bullas | 554 | 0,96 | 202 | 0,75 | 352 | 1,14 |
| Calasparra | 557 | 0,96 | 288 | 1,07 | 269 | 0,87 |
| Campos del Río | 83 | 0,14 | 37 | 0,14 | 46 | 0,15 |
| Caravaca de la Cruz | 1478 | 2,56 | 545 | 2,02 | 933 | 3,02 |
| Cartagena | 7865 | 13,6 | 3816 | 14,16 | 4049 | 13,12 |
| Cehegín | 1084 | 1,88 | 386 | 1,43 | 698 | 2,26 |
| Ceutí | 455 | 0,79 | 184 | 0,68 | 271 | 0,88 |
| Cieza | 1914 | 3,31 | 860 | 3,19 | 1054 | 3,41 |
| Fortuna | 507 | 0,88 | 225 | 0,83 | 282 | 0,91 |
| Fuente-Álamo | 444 | 0,77 | 227 | 0,84 | 217 | 0,7 |

| | | | | | | |
|---------------------------|--------------|------------|--------------|------------|--------------|------------|
| Jumilla | 1134 | 1,96 | 488 | 1,81 | 646 | 2,09 |
| Librilla | 233 | 0,4 | 83 | 0,31 | 150 | 0,49 |
| Lorca | 3147 | 5,44 | 1584 | 5,88 | 1563 | 5,06 |
| Lorquí | 278 | 0,48 | 94 | 0,35 | 184 | 0,6 |
| Mazarrón | 1219 | 2,11 | 663 | 2,46 | 556 | 1,8 |
| Molina de Segura | 2754 | 4,76 | 1157 | 4,29 | 1597 | 5,17 |
| Moratalla | 619 | 1,07 | 208 | 0,77 | 411 | 1,33 |
| Mula | 927 | 1,6 | 431 | 1,6 | 496 | 1,61 |
| Murcia | 15607 | 27 | 7413 | 27,51 | 8194 | 26,55 |
| Ojós | 43 | 0,07 | 31 | 0,12 | 12 | 0,04 |
| Pliego | 211 | 0,36 | 94 | 0,35 | 117 | 0,38 |
| Puerto-Lumbreras | 370 | 0,64 | 180 | 0,67 | 190 | 0,62 |
| Ricote | 111 | 0,19 | 31 | 0,12 | 80 | 0,26 |
| San Javier | 923 | 1,6 | 455 | 1,69 | 468 | 1,52 |
| San Pedro del Pinatar | 944 | 1,63 | 495 | 1,84 | 449 | 1,45 |
| Santomera | 496 | 0,86 | 224 | 0,83 | 272 | 0,88 |
| Torre-Pacheco | 917 | 1,59 | 512 | 1,9 | 405 | 1,31 |
| Torres de Cotillas (Las) | 1030 | 1,78 | 452 | 1,68 | 578 | 1,87 |
| Totana | 1094 | 1,89 | 545 | 2,02 | 549 | 1,78 |
| Ulea | 63 | 0,11 | 30 | 0,11 | 33 | 0,11 |
| Unión (La) | 1064 | 1,84 | 495 | 1,84 | 569 | 1,84 |
| Villanueva del Río Segura | 130 | 0,22 | 61 | 0,23 | 69 | 0,22 |
| Yecla | 130 | 0,22 | 61 | 0,23 | 69 | 0,22 |
| Total | 57813 | 100 | 26948 | 100 | 30865 | 100 |

EVOLUCIÓN INTERMENSUAL DEL PARO POR SEXO

| Sexo | febrero 2008 | marzo 2008 | Variación* |
|--------------|--------------|--------------|--------------|
| | Parados | Parados | |
| Hombre | 27858 | 26948 | -3,27 |
| Mujer | 32403 | 30865 | -4,75 |
| Total | 60261 | 57813 | -4,06 |

* Variación relativa del mes actual respecto al mes anterior

Evolución intermensual del paro por sexo

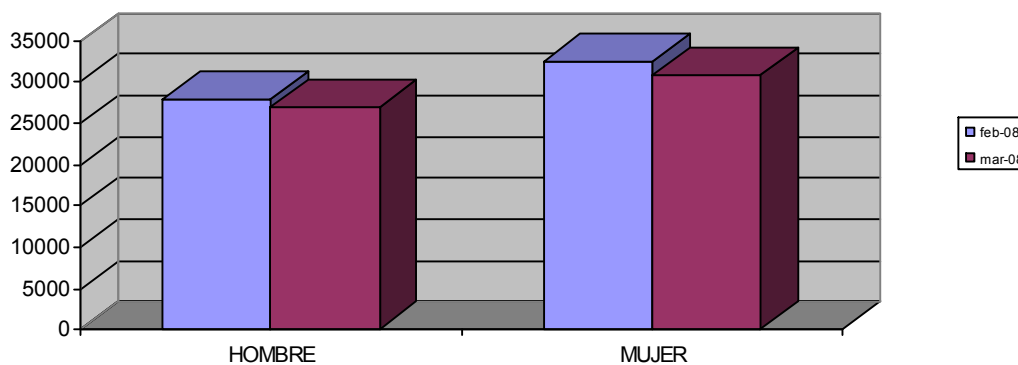

EVOLUCIÓN INTERANUAL DEL PARO POR SEXO

| Sexo | marzo 2007 | | marzo 2008 | |
|--------------|--------------|--------------|--------------|--|
| | Parados | Parados | Variación* | |
| Hombre | 18378 | 26948 | 46,63 | |
| Mujer | 26734 | 30865 | 15,45 | |
| Total | 45112 | 57813 | 28,15 | |

* Variación relativa del mes actual respecto al mismo mes del año anterior

Evolución interanual del paro por sexo

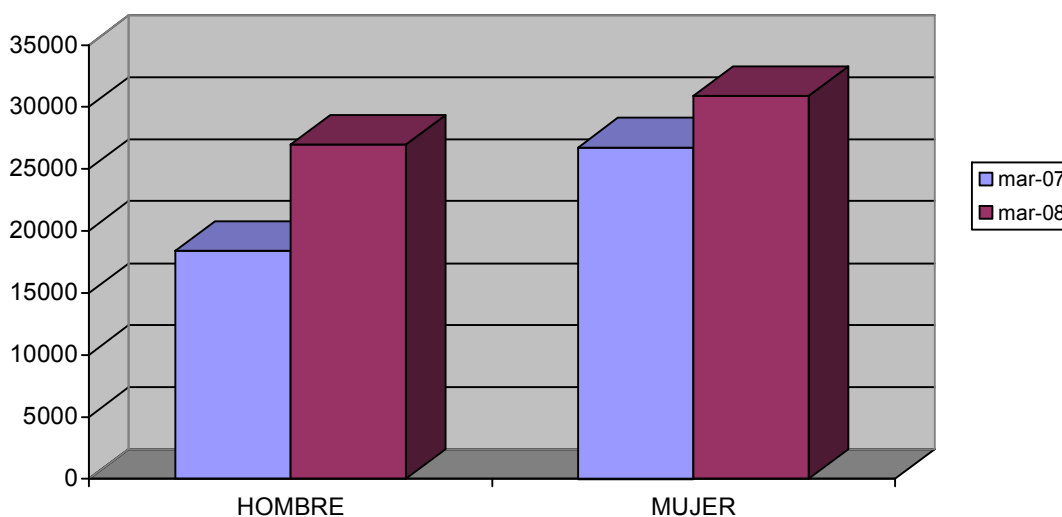

EVOLUCIÓN INTERMENSUAL DEL PARO POR EDAD

| Edad | febrero 2008 | | marzo 2008 | |
|-----------------|--------------|--------------|--------------|--|
| | Parados | Parados | Variación* | |
| De 16 a 19 años | 2354 | 2352 | -0,08 | |
| De 20 a 24 años | 5755 | 5549 | -3,58 | |
| De 25 a 29 años | 9158 | 8595 | -6,15 | |
| De 30 a 34 años | 9887 | 9432 | -4,6 | |
| De 35 a 39 años | 8598 | 8165 | -5,04 | |
| De 40 a 44 años | 7285 | 6961 | -4,45 | |
| De 45 a 49 años | 5848 | 5558 | -4,96 | |
| De 50 a 54 años | 4417 | 4290 | -2,88 | |
| De 55 a 59 años | 3859 | 3786 | -1,89 | |
| Más de 60 años | 3100 | 3125 | 0,81 | |
| Total | 60261 | 57813 | -4,06 | |

* Variación relativa del mes actual respecto al mes anterior

Evolución intermensual del paro por edad

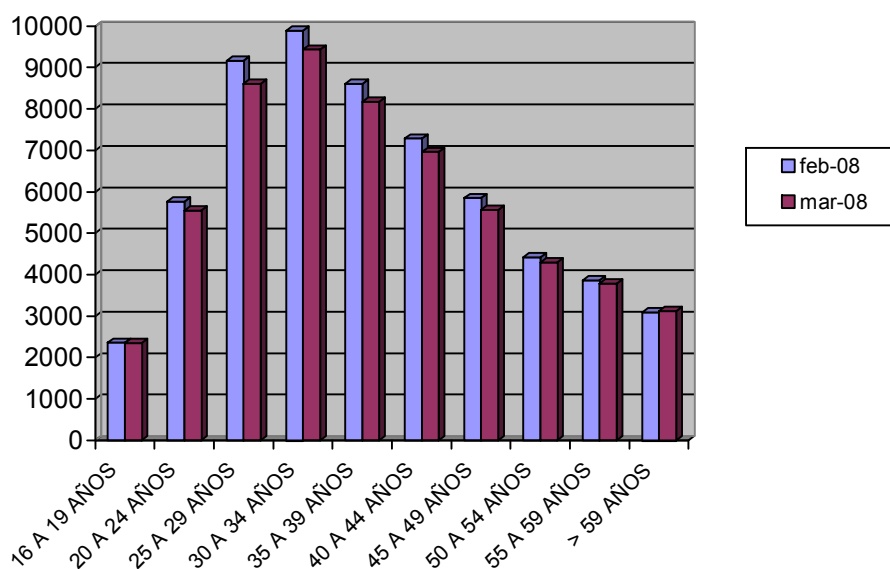

EVOLUCIÓN INTERANUAL DEL PARO POR EDAD

| Edad | marzo 2007 | | marzo 2008 |
|-----------------|--------------|--------------|--------------|
| | Parados | Parados | Variación* |
| De 16 a 19 años | 1715 | 2352 | 37,14 |
| De 20 a 24 años | 4175 | 5549 | 32,91 |
| De 25 a 29 años | 6603 | 8595 | 30,17 |
| De 30 a 34 años | 7233 | 9432 | 30,4 |
| De 35 a 39 años | 6454 | 8165 | 26,51 |
| De 40 a 44 años | 5237 | 6961 | 32,92 |
| De 45 a 49 años | 4482 | 5558 | 24,01 |
| De 50 a 54 años | 3387 | 4290 | 26,66 |
| De 55 a 59 años | 3330 | 3786 | 13,69 |
| Más de 60 años | 2496 | 3125 | 25,2 |
| Total | 45112 | 57813 | 28,15 |

* Variación relativa del mes actual respecto al mismo mes del año anterior

Evolución interanual del paro por edad

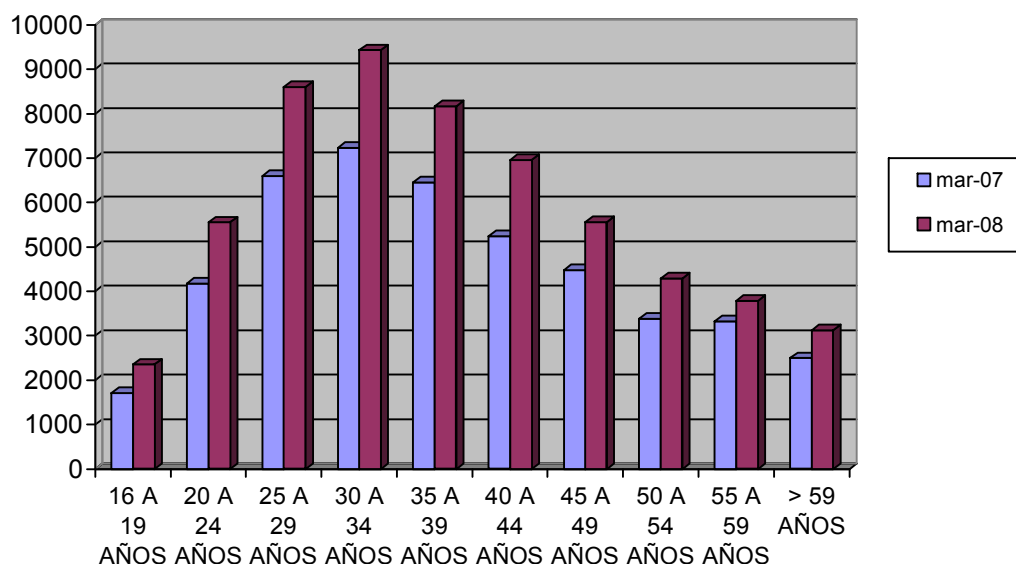

EVOLUCIÓN INTERMENSUAL DEL PARO POR SECTOR ECONÓMICO

| Sector | febrero 2008 | | marzo 2008 | |
|-------------------------------|--------------|--------------|--------------|------------|
| | Parados | Parados | Parados | Variación* |
| Agricultura | 4700 | 2816 | -40,09 | |
| Industria | 8449 | 8196 | -2,99 | |
| Construcción | 10782 | 11327 | 5,05 | |
| Servicios | 32252 | 31419 | -2,58 | |
| Parados que buscan 1er empleo | 4078 | 4055 | -0,56 | |
| Total | 60261 | 57813 | -4,06 | |

* Variación relativa del mes actual respecto al mes anterior

Evolución intermensual del paro por sector

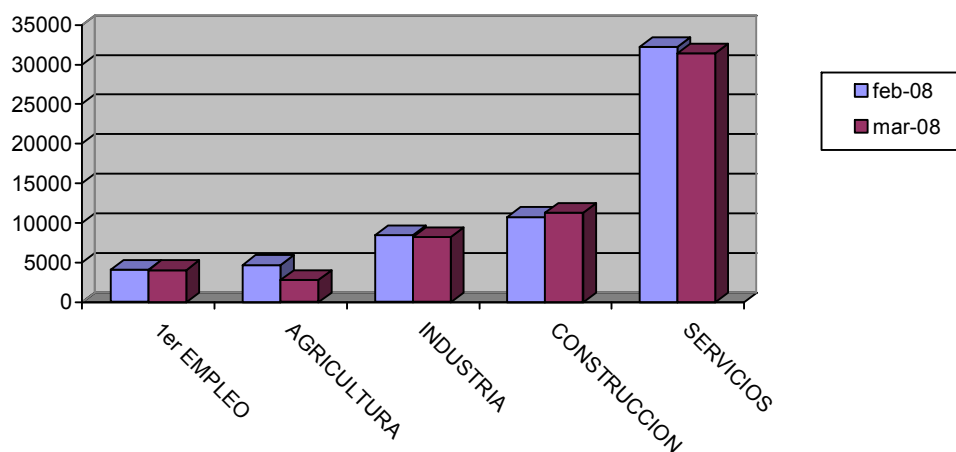

EVOLUCIÓN INTERANUAL DEL PARO POR SECTOR ECONÓMICO

| Sector | marzo 2007 | | marzo 2008 | |
|-------------------------------|--------------|--------------|--------------|--------------|
| | Parados | Parados | Parados | Variación* |
| Agricultura | 2384 | 2816 | 2816 | 18,12 |
| Industria | 7407 | 8196 | 8196 | 10,65 |
| Construcción | 7022 | 11327 | 11327 | 61,31 |
| Servicios | 25025 | 31419 | 31419 | 25,55 |
| Parados que buscan 1er empleo | 3274 | 4055 | 4055 | 23,85 |
| Total | 45112 | 57813 | 57813 | 28,15 |

* Variación relativa del mes actual respecto al mismo mes del año anterior

Evolución interanual del paro por sector

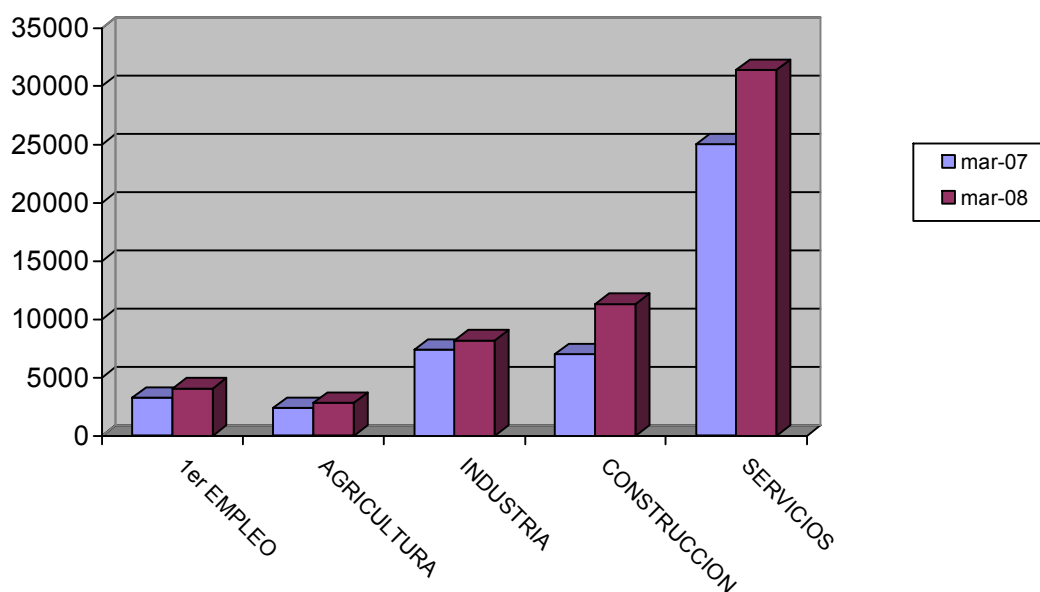

TASA DE PARO COMPARATIVA POR SEXO

| Sexo | España | | Murcia | |
|--------------|--------------|-------------|-------------|--------------|
| | Tasa | Tasa | Tasa | Variación* |
| Hombre | 7,52 | 6,42 | 6,42 | -1,1 |
| Mujer | 13,98 | 11,28 | 11,28 | -2,7 |
| Total | 10,27 | 8,34 | 8,34 | -1,93 |

* Variación absoluta de la tasa regional respecto a la nacional

Tasa de paro comparativa por sexo

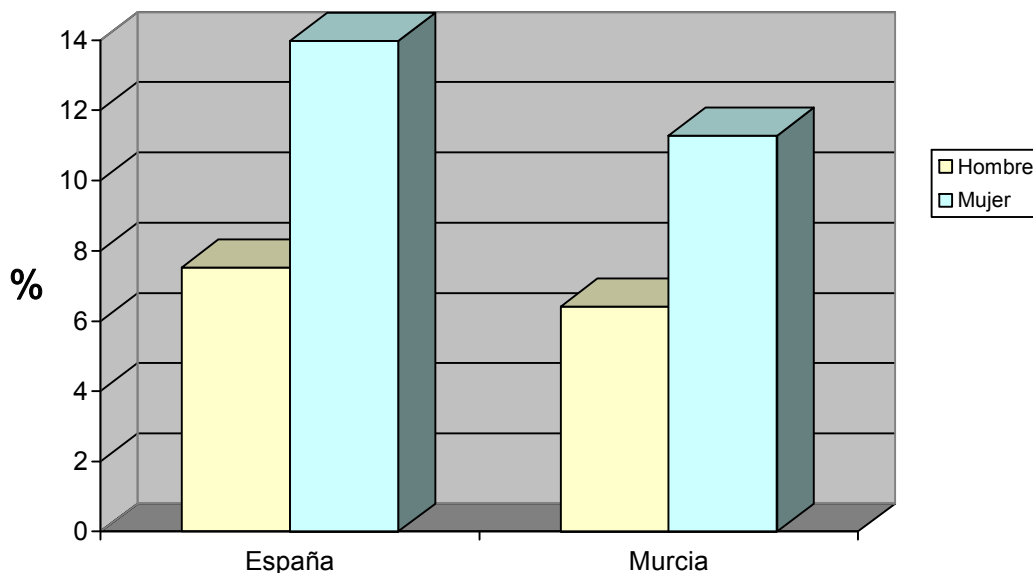

TASA DE PARO COMPARATIVA POR EDAD

| Edad | España | | Murcia |
|--------------------|--------------|-------------|--------------|
| | Tasa | Tasa | Variación* |
| De 16 a 24 años | 11,35 | 9,01 | -2,34 |
| Mayores de 25 años | 10,14 | 8,24 | -1,9 |
| Total | 10,27 | 8,34 | -1,93 |

* Variación absoluta de la tasa regional respecto a la nacional

Tasa de paro registrado por edad

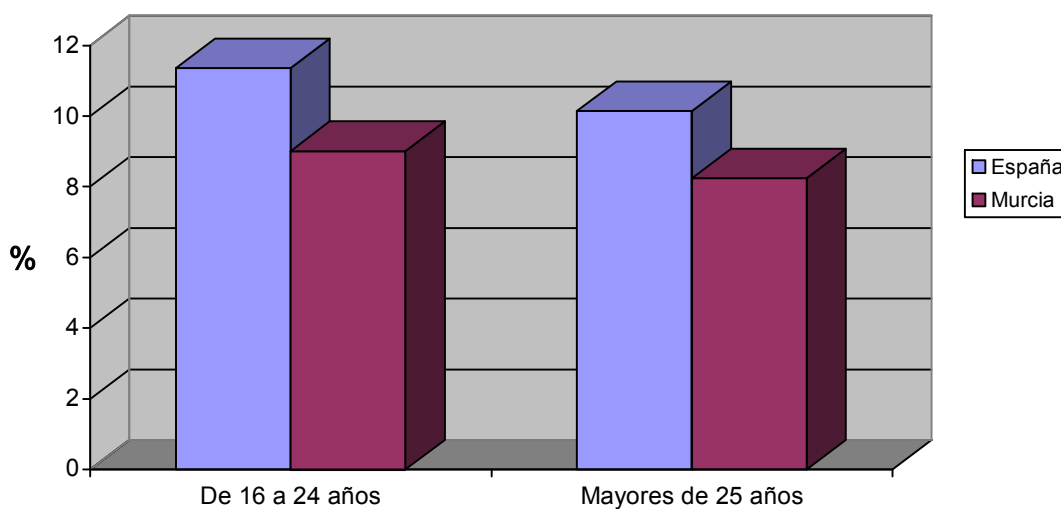

EVOLUCIÓN INTERANUAL COMPARATIVA DE LA TASA DE PARO POR SEXO

| Sexo | España | | | Murcia | | |
|--------------|-------------|--------------|-------------|-------------|-------------|-------------|
| | marzo 2007 | marzo 2008 | Variación* | marzo 2007 | marzo 2008 | Variación* |
| Hombre | 6,2 | 7,52 | 1,32 | 4,61 | 6,42 | 1,81 |
| Mujer | 13,87 | 13,98 | 0,11 | 10,31 | 11,28 | 0,97 |
| Total | 9,44 | 10,27 | 0,83 | 6,86 | 8,34 | 1,48 |

* Variación relativa del mes actual respecto al mismo mes del año anterior

Evolución interanual de las tasas de paro registrado. Hombres

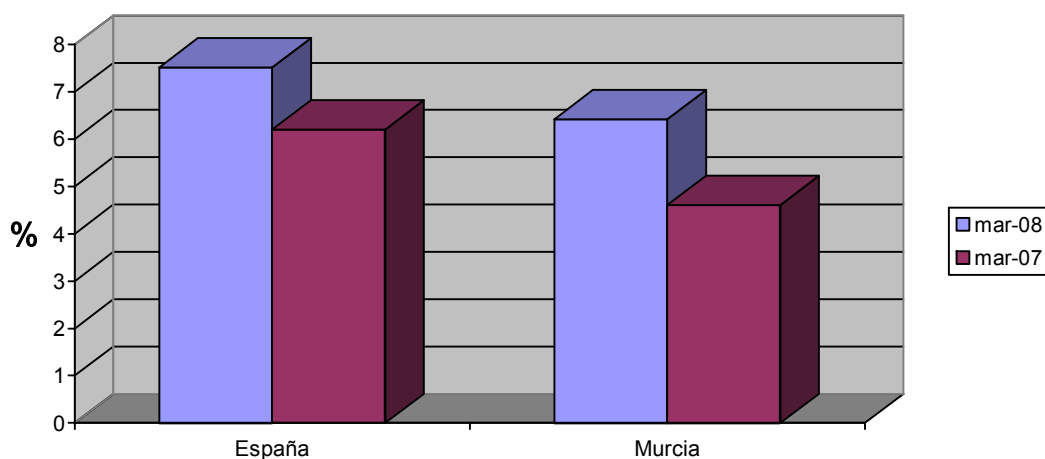

Evolución interanual de las tasas de paro registrado. Mujeres

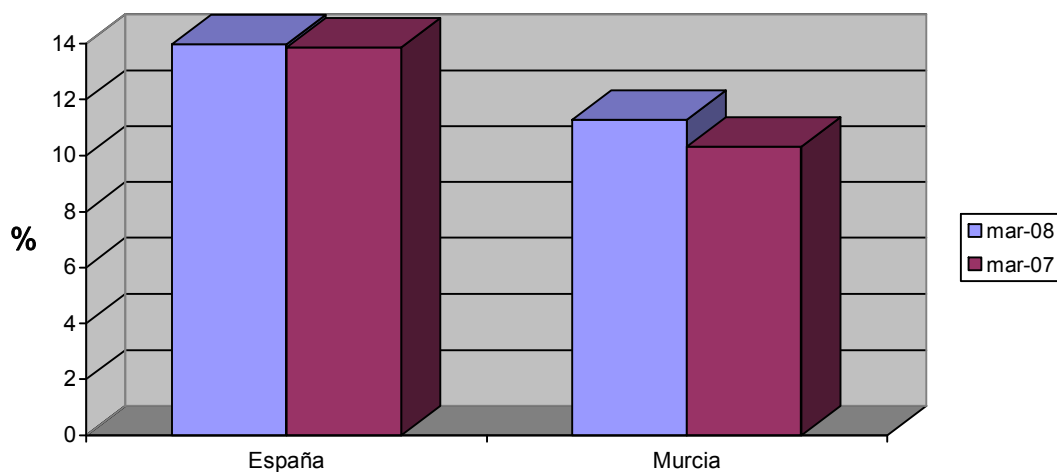

Demandas

DEMANDANTES POR SECTOR ECONÓMICO Y SEXO

| Sector | Total | | Hombres | | Mujeres | |
|-------------------------------|--------------|------------|--------------|------------|--------------|------------|
| | Demandas | % s/total | Demandas | % s/total | Demandas | % s/total |
| Agricultura | 6982 | 8,71 | 3486 | 9,23 | 3496 | 8,25 |
| Industria | 10803 | 13,48 | 4687 | 12,41 | 6116 | 14,44 |
| Construcción | 14004 | 17,47 | 12559 | 33,24 | 1445 | 3,41 |
| Servicios | 43441 | 54,21 | 15412 | 40,79 | 28029 | 66,17 |
| Parados que buscan 1er empleo | 4911 | 6,13 | 1636 | 4,33 | 3275 | 7,73 |
| Total | 80141 | 100 | 37780 | 100 | 42361 | 100 |

Demandantes por sector económico

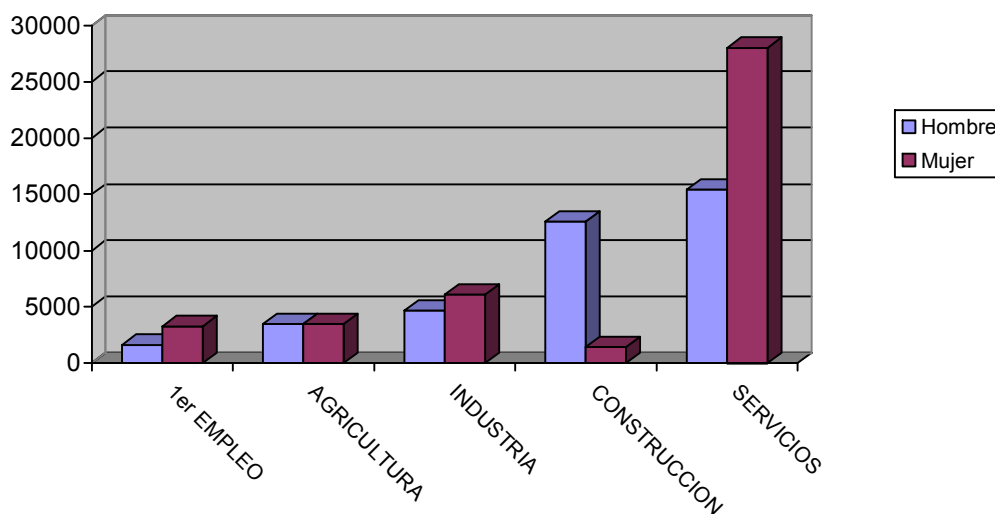

DEMANDANTES POR GRUPO DE OCUPACIÓN Y SEXO

| Ocupación | Total | | Hombres | | Mujeres | |
|---------------------------|--------------|------------|--------------|------------|--------------|------------|
| | Demandas | % s/total | Demandas | % s/total | Demandas | % s/total |
| Directivos | 402 | 0,5 | 321 | 0,85 | 81 | 0,19 |
| Técnicos y prof. científ. | 3556 | 4,44 | 1168 | 3,09 | 2388 | 5,64 |
| Técnicos de apoyo | 4322 | 5,39 | 2284 | 6,05 | 2038 | 4,81 |
| Administrativos | 8983 | 11,21 | 1981 | 5,24 | 7002 | 16,53 |
| Trab. serv. y comer. | 14428 | 18 | 2642 | 6,99 | 11786 | 27,82 |
| Trab. cualif. agr. pesca | 4297 | 5,36 | 2262 | 5,99 | 2035 | 4,8 |
| Trab. cualif. ind. manuf. | 13905 | 17,35 | 11671 | 30,89 | 2234 | 5,27 |
| Operadores de maquinaria | 5579 | 6,96 | 3882 | 10,28 | 1697 | 4,01 |
| Trab. no cualificados | 24601 | 30,7 | 11516 | 30,48 | 13085 | 30,89 |
| Fuerzas Armadas | 68 | 0,08 | 53 | 0,14 | 15 | 0,04 |
| Total | 80141 | 100 | 37780 | 100 | 42361 | 100 |

Demandantes por Gran Grupo de Ocupación

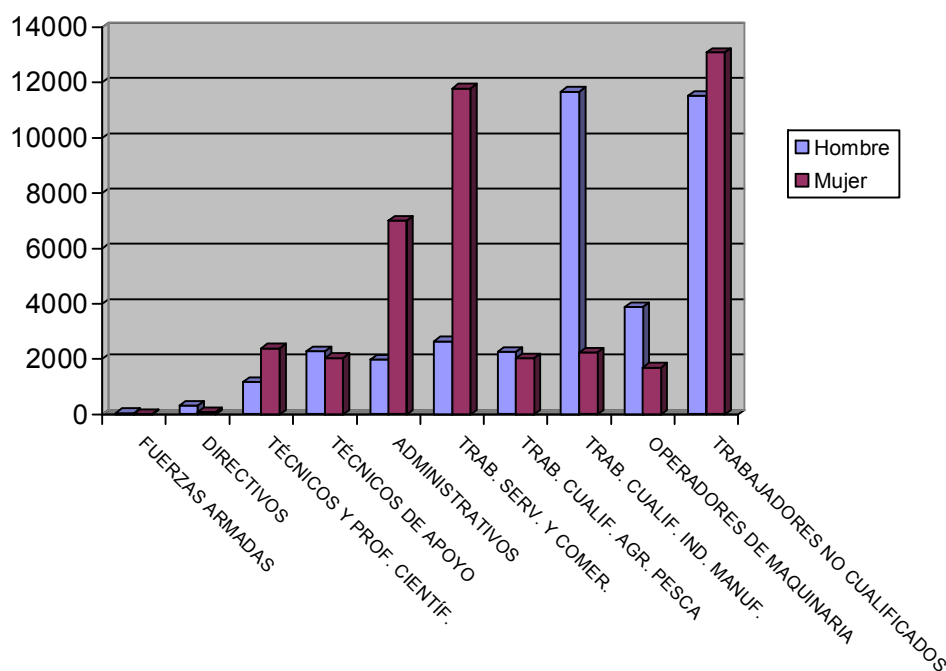

LAS DIEZ OCUPACIONES MÁS DEMANDADAS

| Ocupación | Total | |
|---|--------------|------------|
| | Demandas | % s/total* |
| Personal de limpieza o limpiador, en general | 14832 | 6,34 |
| Dependiente de comercio, en general | 13369 | 5,71 |
| Empleado administrativo, en general | 11684 | 4,99 |
| Peón de la construcción de edificios | 9010 | 3,85 |
| Peón de la industria manufacturera, en general | 7565 | 3,23 |
| Albañil | 6694 | 2,86 |
| Peón de la industria de la alimentación, bebidas y tabaco | 5586 | 2,39 |
| Camarero, en general | 4893 | 2,09 |
| Peón agrícola, en general | 4888 | 2,09 |
| Mozo de carga y descarga, almacén y/o mercado de abastos | 4610 | 1,97 |
| Total | 35,51 | |

* Sobre el total de ocupaciones demandadas

Hombres

| Ocupación | Total | |
|--|----------|--------------|
| | Demandas | %* |
| Peón de la construcción de edificios | 8728 | 8,51 |
| Albañil | 6385 | 6,22 |
| Peón de la industria manufacturera, en general | 3939 | 3,84 |
| Mozo de carga y descarga, almacén y/o mercado de abastos | 3712 | 3,62 |
| Conductor de furgoneta hasta 3,5 t. | 3287 | 3,2 |
| Peón agrícola, en general | 3169 | 3,09 |
| Empleado administrativo, en general | 2413 | 2,35 |
| Trabajador agrícola excepto en huertas, viveros y jardines | 2238 | 2,18 |
| Jardinero, en general | 2156 | 2,1 |
| Conductor de camión, en general | 2024 | 1,97 |
| Total | | 37,09 |

* Sobre el total de ocupaciones demandadas por hombres

Mujeres

| Ocupación | Total | |
|---|----------|--------------|
| | Demandas | %* |
| Personal de limpieza o limpiador, en general | 13421 | 10,2 |
| Dependiente de comercio, en general | 11786 | 8,96 |
| Empleado administrativo, en general | 9271 | 7,05 |
| Peón de la industria de la alimentación, bebidas y tabaco | 4342 | 3,3 |
| Cajero de comercio | 3697 | 2,81 |
| Peón de la industria manufacturera, en general | 3626 | 2,76 |
| Camarero, en general | 3042 | 2,31 |
| Pinche de cocina | 2687 | 2,04 |
| Asistente domiciliario | 2679 | 2,04 |
| Cocinero, en general | 2625 | 2 |
| Total | | 43,47 |

* Sobre el total de ocupaciones demandadas por mujeres

Ofertas

PUESTOS OFERTADOS POR SECTOR ECONÓMICO

| Sector | Total | |
|----------------------|------------|------------|
| | Ofertas | % s/total |
| Agricultura | 13 | 1,71 |
| Industria | 52 | 6,85 |
| Construcción | 93 | 12,25 |
| Servicios | 599 | 78,92 |
| Sector sin actividad | 2 | 0,26 |
| Total | 759 | 100 |

Puestos ofertados por sector económico

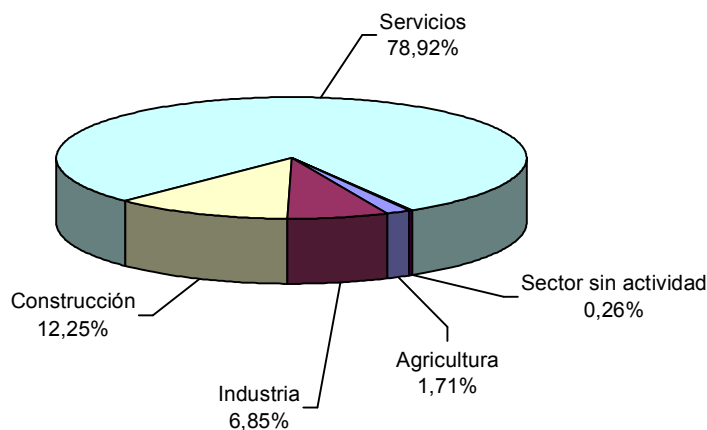

PUESTOS OFERTADOS POR GRUPO DE OCUPACIÓN

| Ocupación | Total | |
|---------------------------|------------|------------|
| | Ofertas | % s/total |
| Directivos | 1 | 0,13 |
| Técnicos y prof. científ. | 27 | 3,56 |
| Técnicos de apoyo | 48 | 6,32 |
| Administrativos | 66 | 8,7 |
| Trab. serv. y comer. | 160 | 21,08 |
| Trab. cualif. agr. pesca | 147 | 19,37 |
| Trab. cualif. ind. manuf. | 110 | 14,49 |
| Operadores de maquinaria | 72 | 9,49 |
| Trab. no cualificados | 128 | 16,86 |
| Fuerzas Armadas | 0 | 0 |
| Total | 759 | 100 |

Puestos ofertados por Gran Grupo de Ocupación

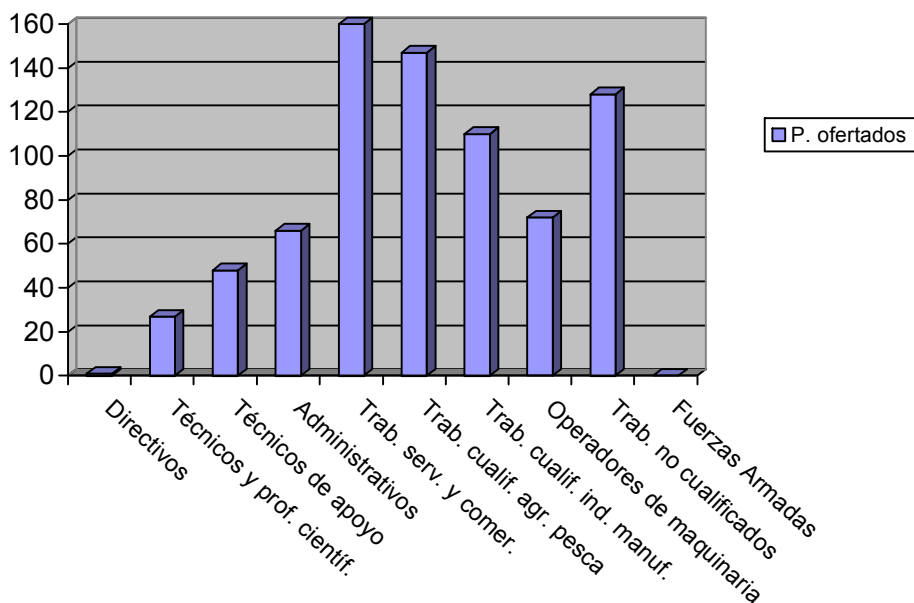

LAS DIEZ OCUPACIONES MÁS OFERTADAS

| Ocupación | Total | |
|--|---------|--------------|
| | Ofertas | %* |
| Manipulador de frutas y hortalizas | 135 | 17,79 |
| Mozo de carga y descarga, almacén y/o mercado de abastos | 56 | 7,38 |
| Empleado administrativo, en general | 46 | 6,06 |
| Cocinero, en general | 44 | 5,8 |
| Conductor-operador de carretilla elevadora, en general | 25 | 3,29 |
| Dependiente de comercio, en general | 23 | 3,03 |
| Camarero, en general | 15 | 1,98 |
| Peón de la industria manufacturera, en general | 14 | 1,84 |
| Conductor de ambulancias | 13 | 1,71 |
| Albañil | 11 | 1,45 |
| Total | | 50,33 |

* Sobre el total de ofertas

EVOLUCIÓN INTERMENSUAL DE LOS PUESTOS OFERTADOS POR SECTOR ECONÓMICO

| Sector | febrero 2008 | marzo 2008 | |
|---------------|--------------|------------|-------------|
| | Ofertas | Ofertas | Variación* |
| Agricultura | 18 | 13 | -27,78 |
| Industria | 142 | 52 | -63,38 |
| Construcción | 113 | 93 | -17,7 |
| Servicios | 468 | 599 | 27,99 |
| Sin actividad | 4 | 2 | -50 |
| Total | 745 | 759 | 1,88 |

* Variación relativa del mes actual respecto al mes anterior

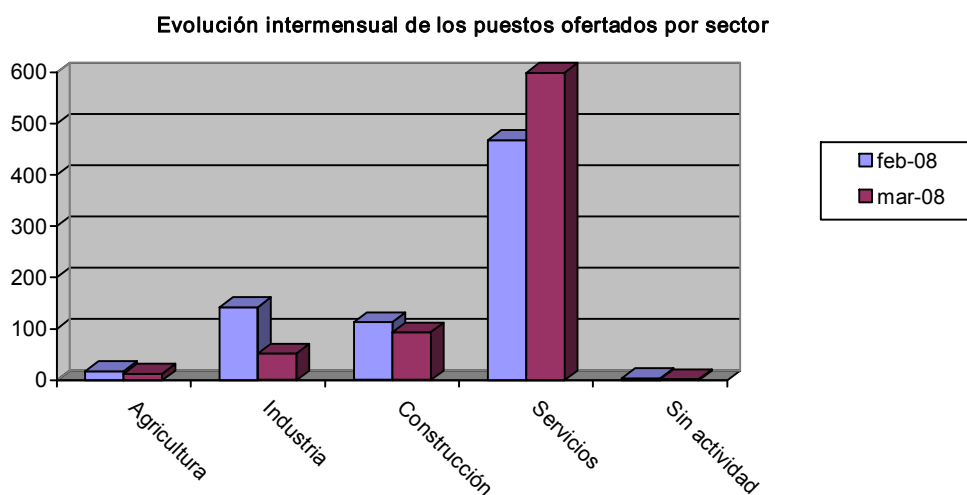

EVOLUCIÓN INTERANUAL DE LOS PUESTOS OFERTADOS POR SECTOR ECONÓMICO

| Sector | marzo 2007 | marzo 2008 | |
|---------------|-------------|------------|---------------|
| | Ofertas | Ofertas | Variación* |
| Agricultura | 18 | 13 | -27,78 |
| Industria | 314 | 52 | -83,44 |
| Construcción | 238 | 93 | -60,92 |
| Servicios | 682 | 599 | -12,17 |
| Sin actividad | 5 | 2 | -60 |
| Total | 1257 | 759 | -39,62 |

* Variación relativa del mes actual respecto al mismo mes del año anterior

Evolución interanual de los puestos ofertados por sector

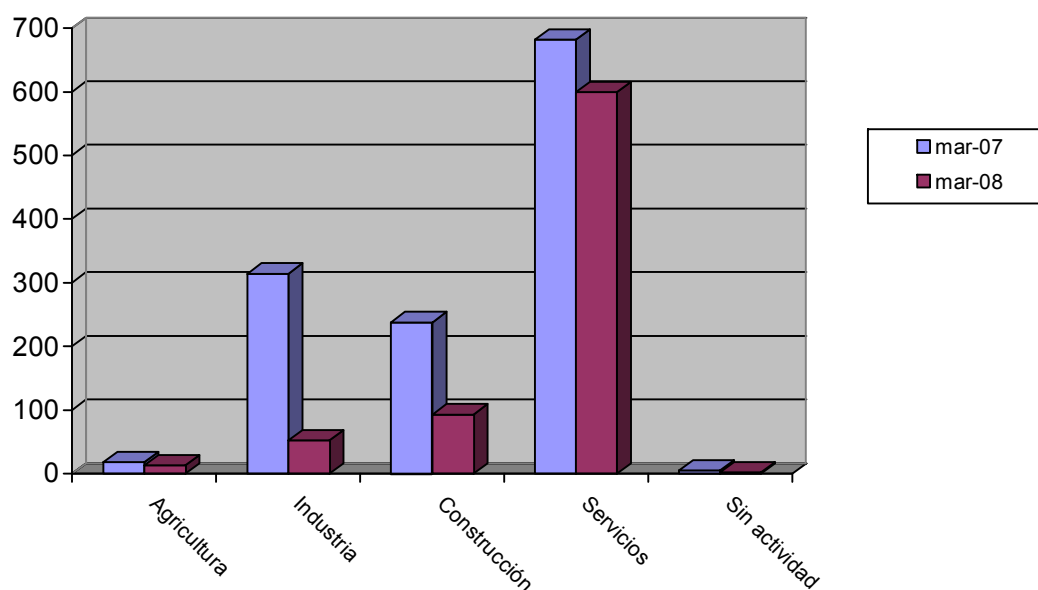

EVOLUCIÓN INTERMENSUAL DE LOS PUESTOS OFERTADOS POR GRUPO DE OCUPACIÓN

| Ocupación | febrero 2008 | | marzo 2008 | |
|---------------------------|--------------|------------|------------|-------------|
| | Ofertas | Ofertas | Ofertas | Variación* |
| Directivos | | 2 | 1 | -50 |
| Técnicos y prof. científ. | | 41 | 27 | -34,15 |
| Técnicos de apoyo | | 66 | 48 | -27,27 |
| Administrativos | | 94 | 66 | -29,79 |
| Trab. serv. y comer. | | 220 | 160 | -27,27 |
| Trab. cualif. agr. pesca | | 21 | 147 | 600 |
| Trab. cualif. ind. manuf. | | 139 | 110 | -20,86 |
| Operadores de maquinaria | | 49 | 72 | 46,94 |
| Trab. no cualificados | | 113 | 128 | 13,27 |
| Fuerzas Armadas | | 0 | 0 | |
| Total | | 745 | 759 | 1,88 |

* Variación relativa del mes actual respecto al mes anterior

Evolución intermensual de los puestos ofertados por Gran Grupo de Ocupación

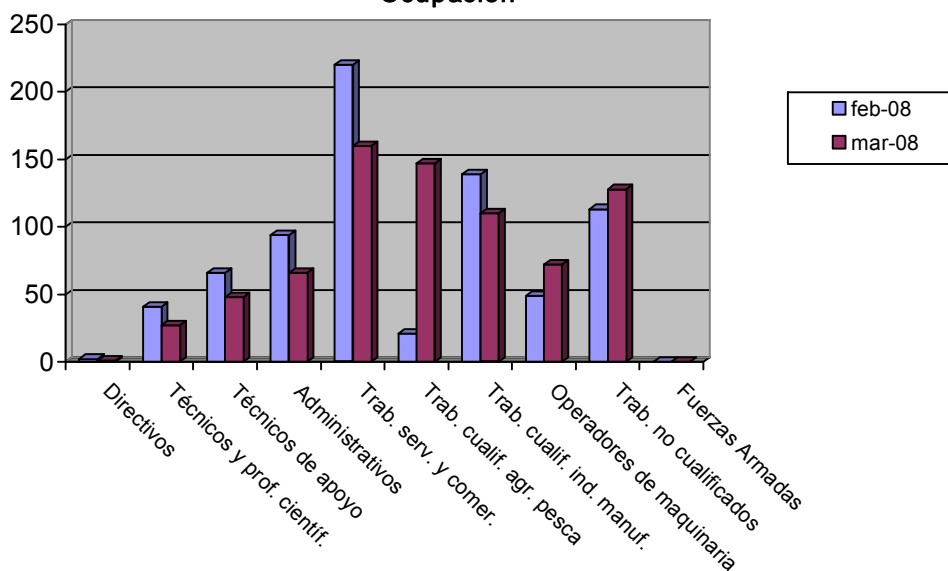

EVOLUCIÓN INTERANUAL DE LOS PUESTOS OFERTADOS POR GRUPO DE OCUPACIÓN

| Ocupación | marzo 2007 | | marzo 2008 |
|---------------------------|-------------|------------|---------------|
| | Ofertas | Ofertas | Variación* |
| Directivos | 4 | 1 | -75 |
| Técnicos y prof. científ. | 66 | 27 | -59,09 |
| Técnicos de apoyo | 92 | 48 | -47,83 |
| Administrativos | 180 | 66 | -63,33 |
| Trab. serv. y comer. | 363 | 160 | -55,92 |
| Trab. cualif. agr. pesca | 23 | 147 | 539,13 |
| Trab. cualif. ind. manuf. | 223 | 110 | -50,67 |
| Operadores de maquinaria | 147 | 72 | -51,02 |
| Trab. no cualificados | 158 | 128 | -18,99 |
| Fuerzas Armadas | 1 | 0 | -100 |
| Total | 1257 | 759 | -39,62 |

* Variación relativa del mes actual respecto al mismo mes del año anterior

Evolución interanual de los puestos ofertados por Gran Grupo de Ocupación

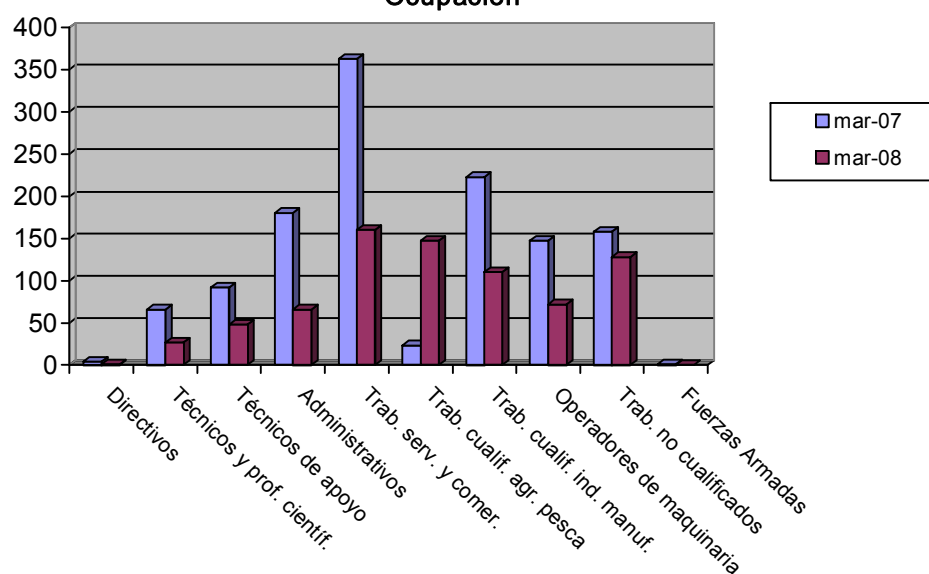

Contratos

DISTRIBUCIÓN DE CONTRATOS POR SECTOR ECONÓMICO

| Sector | Total | | Hombres | | Mujeres | |
|--------------|--------------|------------|--------------|------------|--------------|------------|
| | Contratos | % s/total | Contratos | % s/total | Contratos | % s/total |
| Agricultura | 10444 | 18,84 | 7361 | 21,34 | 3083 | 14,72 |
| Industria | 3545 | 6,39 | 1938 | 5,62 | 1607 | 7,68 |
| Construcción | 7945 | 14,33 | 7549 | 21,88 | 396 | 1,89 |
| Servicios | 33501 | 60,43 | 17649 | 51,16 | 15852 | 75,71 |
| Total | 55435 | 100 | 34497 | 100 | 20938 | 100 |

Contratos por sector económico

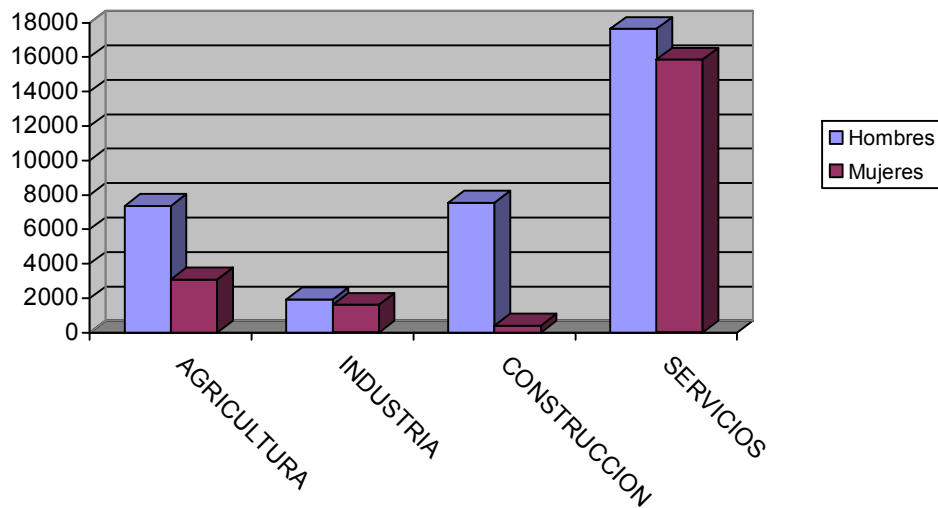

DISTRIBUCIÓN DE CONTRATOS POR MODALIDAD Y SEXO

| Modalidad | Total | | Hombres | | Mujeres | |
|-------------------|--------------|------------|--------------|------------|--------------|------------|
| | Contratos | % s/total | Contratos | % s/total | Contratos | % s/total |
| Total Indefinidos | 6294 | 11,35 | 3543 | 10,27 | 2751 | 13,14 |
| Total Temporales | 49141 | 88,65 | 30954 | 89,73 | 18187 | 86,86 |
| Total | 55435 | 100 | 34497 | 100 | 20938 | 100 |

Contratación por modalidad

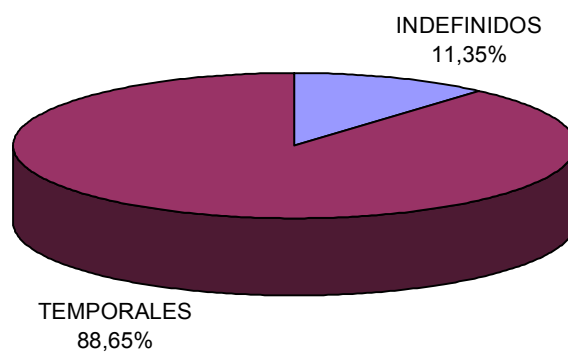

Contratación por modalidad

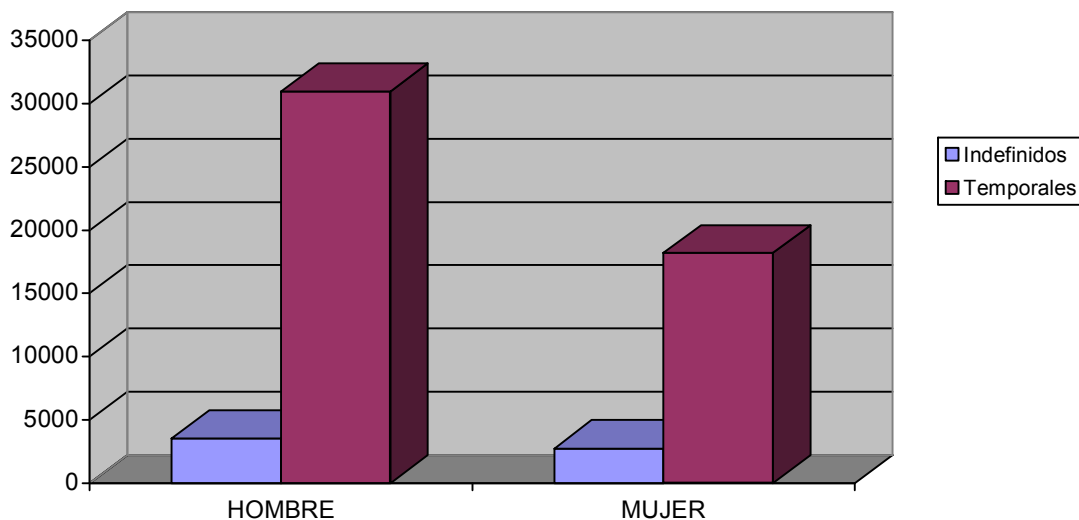

DISTRIBUCIÓN DE CONTRATOS INDEFINIDOS POR SEXO

| Modalidad Indefinidos | Total | | Hombres | | Mujeres | |
|--------------------------|-------------|------------|-------------|------------|-------------|------------|
| | Contratos | % s/total | Contratos | % s/total | Contratos | % s/total |
| Ordinarios | 2485 | 39,48 | 1349 | 38,08 | 1136 | 41,29 |
| Fomento Empleo | 554 | 8,8 | 245 | 6,92 | 309 | 11,23 |
| Minusválidos indefinidos | 44 | 0,7 | 34 | 0,96 | 10 | 0,36 |
| Conversiones | 3211 | 51,02 | 1915 | 54,05 | 1296 | 47,11 |
| Total | 6294 | 100 | 3543 | 100 | 2751 | 100 |

Contratos indefinidos

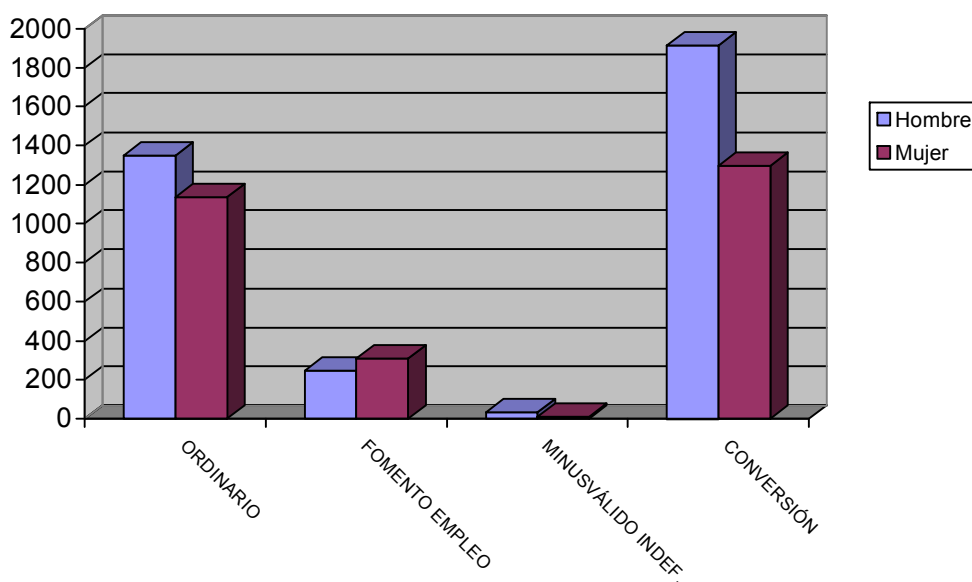

DISTRIBUCIÓN DE CONTRATOS TEMPORALES POR SEXO

| Modalidad Temporales | Total | | Hombres | | Mujeres | |
|-----------------------|--------------|------------|--------------|------------|--------------|------------|
| | Contratos | % s/total | Contratos | % s/total | Contratos | % s/total |
| Obra y servicio | 26448 | 53,82 | 18691 | 60,38 | 7757 | 42,65 |
| Eventual | 20531 | 41,78 | 11575 | 37,39 | 8956 | 49,24 |
| Prácticas / Formación | 324 | 0,66 | 192 | 0,62 | 132 | 0,73 |
| Resto | 1838 | 3,74 | 496 | 1,6 | 1342 | 7,38 |
| Total | 49141 | 100 | 30954 | 100 | 18187 | 100 |

Contratos temporales

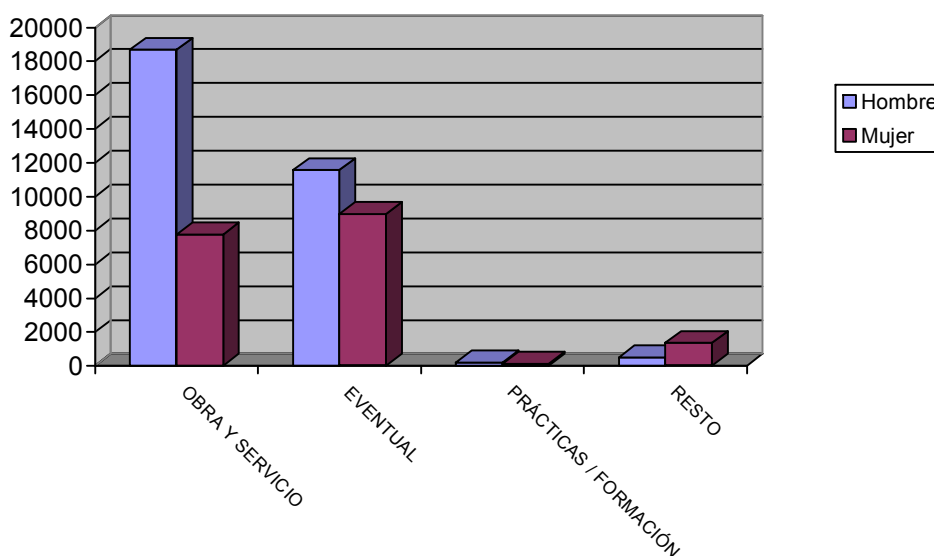

DISTRIBUCIÓN COMPARATIVA DE LA CONTRATACIÓN POR MODALIDAD

| Modalidad | España | | Murcia | |
|-------------------|----------------|------------|--------------|------------|
| | Contratos | % s/total | Contratos | % s/total |
| Total Indefinidos | 168133 | 13,08 | 6294 | 11,35 |
| Total Temporales | 1117511 | 86,92 | 49141 | 88,65 |
| Total | 1285644 | 100 | 55435 | 100 |

Distribución porcentual comparativa de la contratación por modalidad

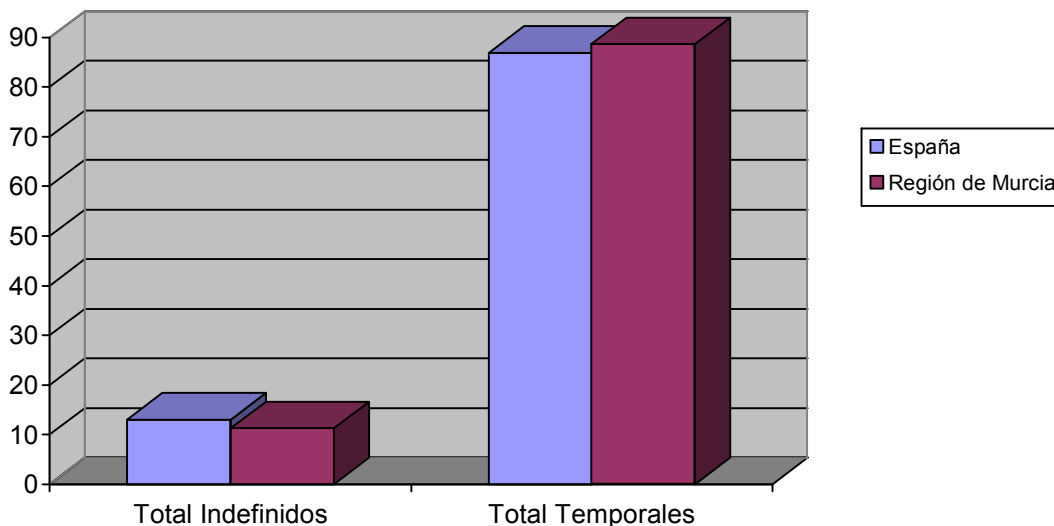

DISTRIBUCIÓN COMPARATIVA DE LA CONTRATACIÓN INDEFINIDA

| Modalidad indefinidos | España | | Murcia | |
|--------------------------|---------------|------------|-------------|------------|
| | Contratos | % s/total | Contratos | % s/total |
| Ordinarios | 76356 | 45,41 | 2485 | 39,48 |
| Fomento Empleo | 22117 | 13,15 | 554 | 8,8 |
| Minusválidos indefinidos | 731 | 0,43 | 44 | 0,7 |
| Conversiones | 68742 | 40,89 | 3211 | 51,02 |
| Total Indefinidos | 168133 | 100 | 6294 | 100 |

Distribución porcentual comparativa de la contratación indefinida

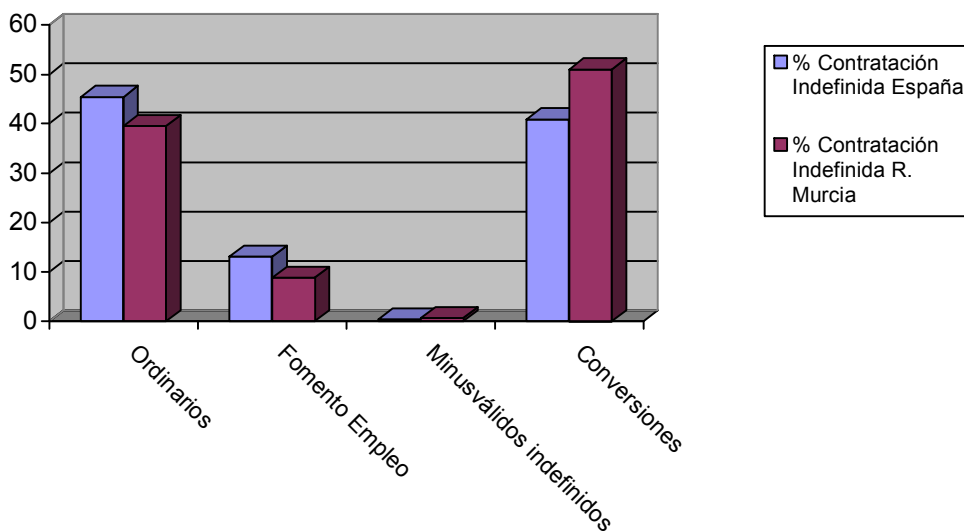

DISTRIBUCIÓN COMPARATIVA DE CONTRATOS TEMPORALES

| Modalidad temporales | España | | Murcia | |
|-------------------------|----------------|------------|--------------|------------|
| | Contratos | % s/total | Contratos | % s/total |
| Obra y servicio | 452691 | 40,51 | 26448 | 53,82 |
| Eventual | 536336 | 47,99 | 20531 | 41,78 |
| Prácticas / Formación | 4474 | 0,4 | 324 | 0,66 |
| Resto | 5784 | 0,52 | 1838 | 3,74 |
| Total Temporales | 1117511 | 100 | 49141 | 100 |

Distribución porcentual comparativa de la contratación temporal

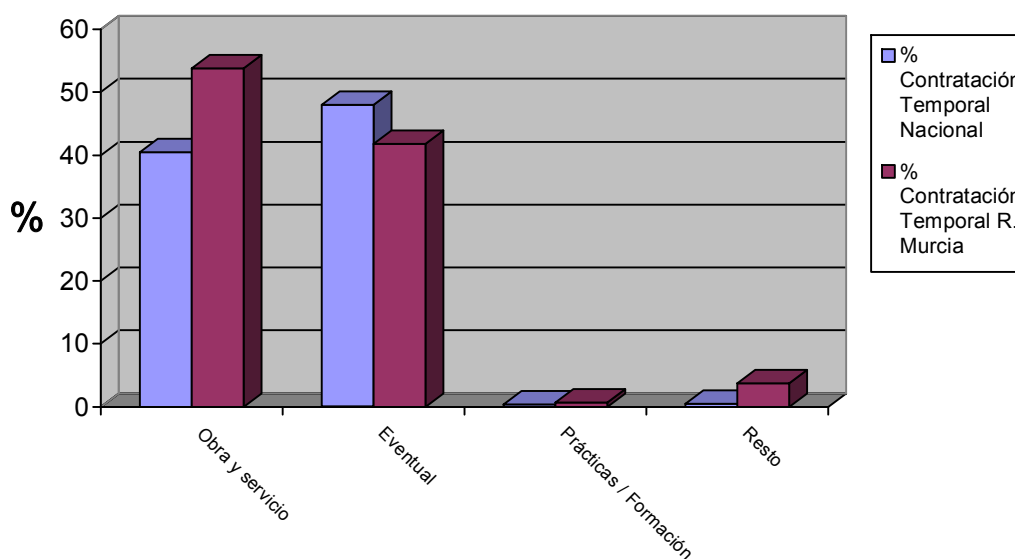

EVOLUCIÓN DE LA CONTRATACIÓN INDEFINIDA EN VARIOS AÑOS

| | marzo 2004 | marzo 2005 | marzo 2006 | marzo 2007 | marzo 2008 |
|--------------------------------|------------|------------|------------|------------|------------|
| Contratos Indefinidos | 4924 | 5607 | 7089 | 6389 | 6294 |
| % sobre Total de Contr. | 13,1 | 13,6 | 9,96 | 9,95 | 11,35 |

Evolución interanual del porcentaje de contratación indefinida en los últimos cinco años

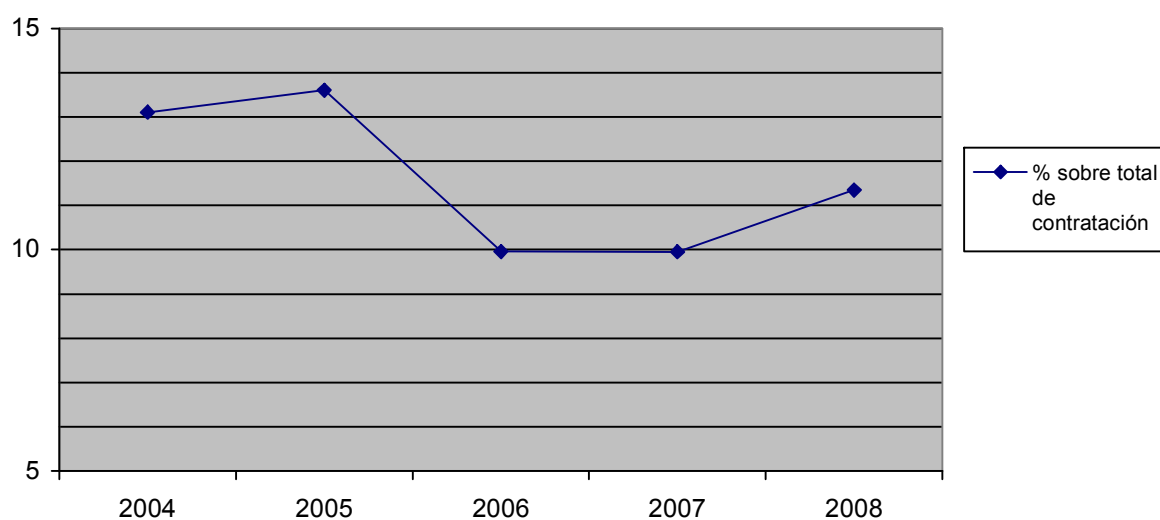

DISTRIBUCIÓN DE LA CONTRATACIÓN POR GRUPO DE OCUPACIÓN

| Ocupación | Total | | Hombres | | Mujeres | |
|---------------------------|--------------|------------|--------------|------------|--------------|------------|
| | Contratos | % s/total | Contratos | % s/total | Contratos | % s/total |
| Directivos | 109 | 0,2 | 73 | 0,21 | 36 | 0,17 |
| Técnicos y prof. científ. | 1614 | 2,91 | 854 | 2,48 | 760 | 3,63 |
| Técnicos de apoyo | 2405 | 4,34 | 1336 | 3,87 | 1069 | 5,11 |
| Administrativos | 3224 | 5,82 | 959 | 2,78 | 2265 | 10,82 |
| Trab. serv. y comer. | 9594 | 17,31 | 3350 | 9,71 | 6244 | 29,82 |
| Trab. cualif. agr. pesca | 802 | 1,45 | 441 | 1,28 | 361 | 1,72 |
| Trab. cualif. ind. manif. | 8033 | 14,49 | 6910 | 20,03 | 1123 | 5,36 |
| Operadores de maquinaria | 2525 | 4,55 | 2308 | 6,69 | 217 | 1,04 |
| Trab. no cualificados | 27126 | 48,93 | 18265 | 52,95 | 8861 | 42,32 |
| Fuerzas Armadas | 3 | 0,01 | 1 | 0 | 2 | 0,01 |
| Total | 55435 | 100 | 34497 | 100 | 20938 | 100 |

Contratos por grupo de ocupación

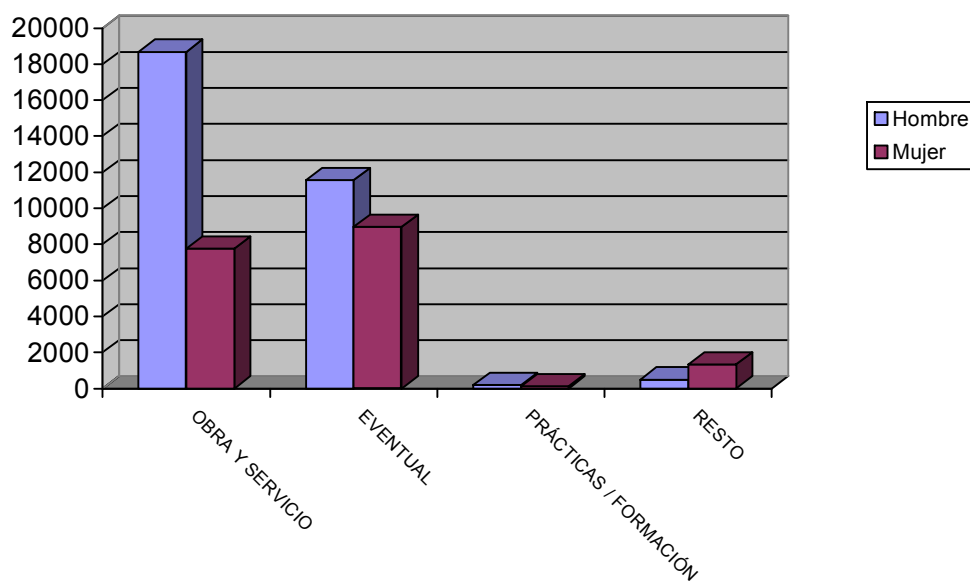

LAS DIEZ OCUPACIONES MÁS CONTRATADAS

| Ocupación | Total | |
|---|-----------|-------------|
| | Contratos | %* |
| Peones agrícolas | 17631 | 31,8 |
| Camareros, bármanes y asimilados | 4033 | 7,28 |
| Albañiles y mamposteros | 3272 | 5,9 |
| Dependientes y exhibidores en tiendas, almacenes, quioscos y mercados | 2316 | 4,18 |
| Peones de industrias manufactureras | 2082 | 3,76 |
| Pinche de cocina | 2041 | 3,68 |
| Peones del transporte y descargadores | 1573 | 2,84 |
| Peones de la construcción de edificios | 1474 | 2,66 |
| Conductores de camiones | 1299 | 2,34 |
| Peones agropecuarios | 1151 | 2,08 |
| Total | | 31,8 |

* Sobre el total de contratos

Hombres

| Ocupación | Total | |
|--|-----------|--------------|
| | Contratos | %* |
| Peones agrícolas | 12495 | 36,22 |
| Albañiles y mamposteros | 3230 | 9,36 |
| Camareros, bármanes y asimilados | 1926 | 5,58 |
| Peones de la construcción de edificios | 1425 | 4,13 |
| Conductores de camiones | 1262 | 3,66 |
| Peones del transporte y descargadores | 1153 | 3,34 |
| Peones de industrias manufactureras | 1083 | 3,14 |
| Peones agropecuarios | 936 | 2,71 |
| Trabajadores en hormigón armado, enfoscadores, ferrallistas y asimilados | 542 | 1,5 |
| Dependientes y exhibidores en tiendas, almacenes, quioscos y mercados | 485 | 1,41 |
| Total | | 36,22 |

* Sobre el total de contratos para hombres

Mujeres

| Ocupación | Total | |
|--|-----------|--------------|
| | Contratos | %* |
| Peones agrícolas | 5136 | 24,53 |
| Camareros, bármanes y asimilados | 2107 | 10,06 |
| Dependientes y exhibidores en tiendas, almacenes, quioscos y mercados | 1831 | 8,74 |
| Pinche de cocina | 1778 | 8,49 |
| Peones de industrias manufactureras | 999 | 4,77 |
| Trabajadores conserveros de frutas y verduras | 707 | 3,38 |
| Guías y azafatas de tierra | 703 | 3,36 |
| Cocineros y otros preparadores de comidas | 608 | 2,9 |
| Auxiliares administrativos con tareas de atención al público no clasificados anteriormente | 449 | 2,14 |
| Peones del transporte y descargadores | 420 | 2,01 |
| Total | | 70,39 |

* Sobre el total de contratos para mujeres

EVOLUCIÓN INTERMENSUAL DE LA CONTRATACIÓN POR SEXO

| Sexo | febrero 2008 | marzo 2008 | |
|--------------|--------------|--------------|--------------|
| | Contratos | Contratos | Variación* |
| Hombre | 38354 | 34497 | -10,06 |
| Mujer | 20252 | 20938 | 3,39 |
| Total | 58606 | 55435 | -5,41 |

Evolución intermensual de la contratación por sexo

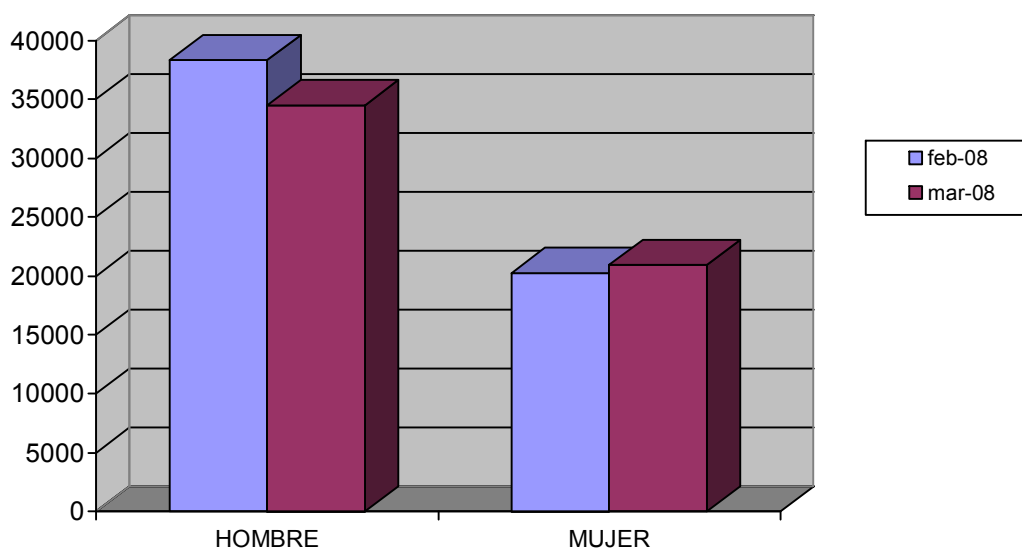

EVOLUCIÓN INTERANUAL DE LA CONTRATACIÓN POR SEXO

| Sexo | marzo 2007 | marzo 2008 | |
|--------------|--------------|--------------|---------------|
| | Contratos | Contratos | Variación* |
| Hombre | 39979 | 34497 | -13,71 |
| Mujer | 23264 | 20938 | -10 |
| Total | 63243 | 55435 | -12,35 |

Evolución interanual de la contratación por sexo

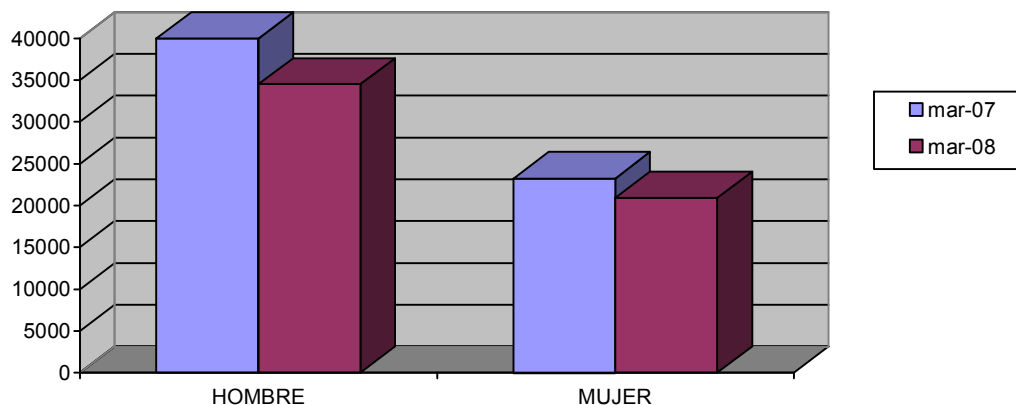

EVOLUCIÓN INTERMENSUAL DE LA CONTRATACIÓN POR SECTOR ECONÓMICO

| Sector | febrero 2008 | | marzo 2008 |
|--------------|--------------|--------------|--------------|
| | Contratos | Contratos | Variación* |
| Agricultura | 10089 | 10444 | 3,52 |
| Industria | 3562 | 3545 | -0,48 |
| Construcción | 11123 | 7945 | -28,57 |
| Servicios | 33832 | 33501 | -0,98 |
| Total | 58606 | 55435 | -5,41 |

* Variación relativa del mes actual respecto al mes anterior

Evolución intermensual de la contratación por sector

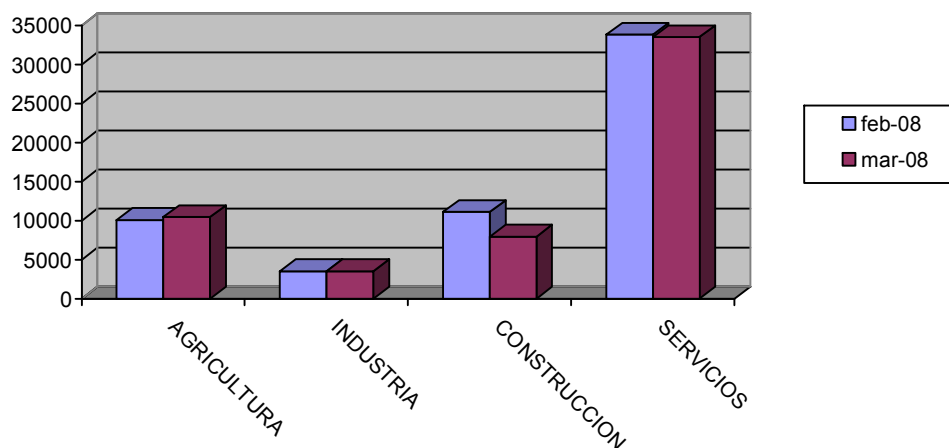

EVOLUCIÓN INTERANUAL DE LA CONTRATACIÓN POR SECTOR ECONÓMICO

| Sector | marzo 2007 | | marzo 2008 | |
|--------------|--------------|--------------|---------------|--|
| | Contratos | Contratos | Variación* | |
| Agricultura | 9938 | 10444 | 5,09 | |
| Industria | 4443 | 3545 | -20,21 | |
| Construcción | 11187 | 7945 | -28,98 | |
| Servicios | 37675 | 33501 | -11,08 | |
| Total | 63243 | 55435 | -12,35 | |

* Variación relativa del mes actual respecto al mismo mes del año anterior

Evolución interanual de la contratación por sector

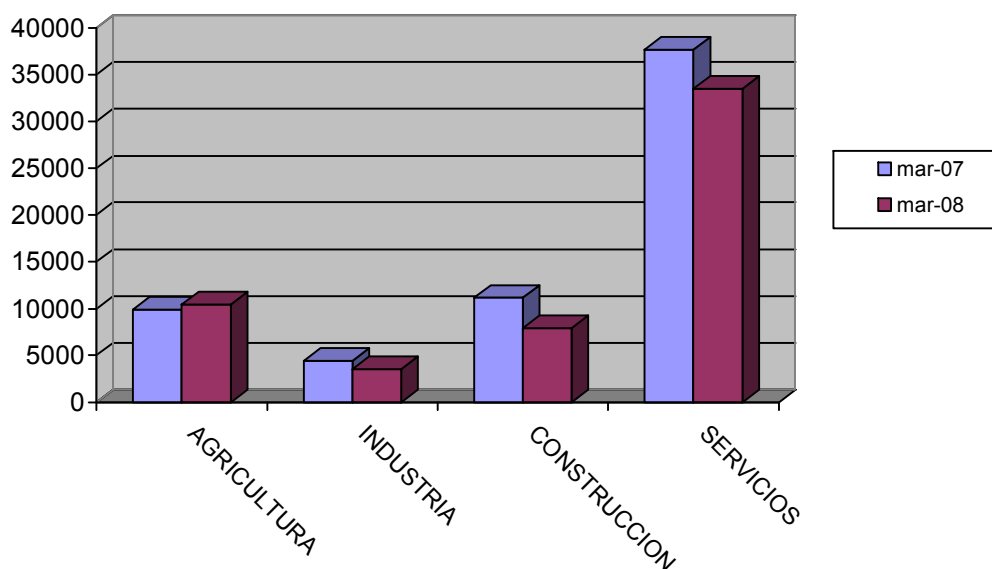

EVOLUCIÓN INTERMENSUAL DE LA CONTRATACIÓN INDEFINIDA

| Modalidad indefinida | febrero 2008 | | marzo 2008 | |
|--------------------------|--------------|-------------|--------------|--|
| | Contratos | Contratos | Variación* | |
| Ordinarios | 2832 | 2485 | -12,25 | |
| Fomento Empleo | 548 | 554 | 1,09 | |
| Minusválidos indefinidos | 51 | 44 | -13,73 | |
| Conversiones | 3015 | 3211 | 6,5 | |
| Total Indefinidos | 6447 | 6294 | -5,41 | |

* Variación relativa del mes actual respecto al mes anterior

Evolución intermensual de la contratación indefinida

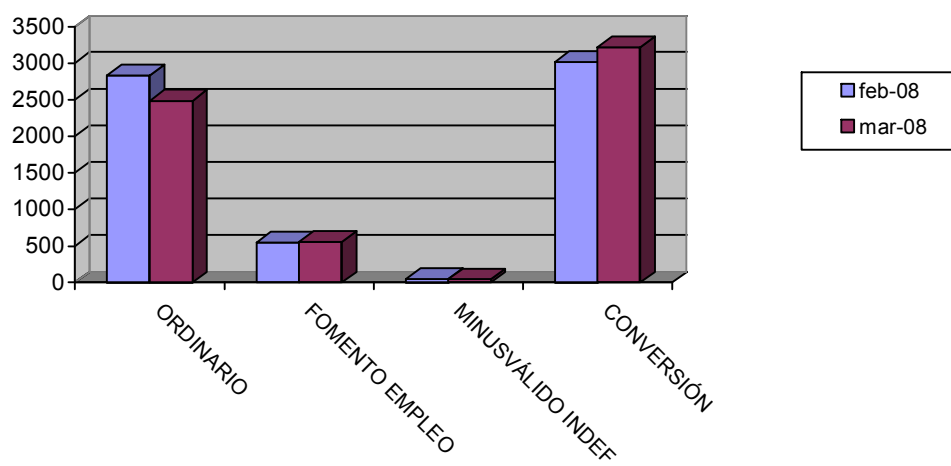

EVOLUCIÓN INTERANUAL DE LA CONTRATACIÓN INDEFINIDA

| Modalidad indefinida | marzo 2007 | | marzo 2008 | |
|--------------------------|-------------|-------------|---------------|--|
| | Contratos | Contratos | Variación* | |
| Ordinarios | 3076 | 2485 | -19,21 | |
| Fomento Empleo | 677 | 554 | -18,17 | |
| Minusválidos indefinidos | 98 | 44 | -55,1 | |
| Conversiones | 2538 | 3211 | 26,52 | |
| Total Indefinidos | 6389 | 6294 | -12,35 | |

* Variación relativa del mes actual respecto al mismo mes del año anterior

Evolución interanual de la contratación indefinida

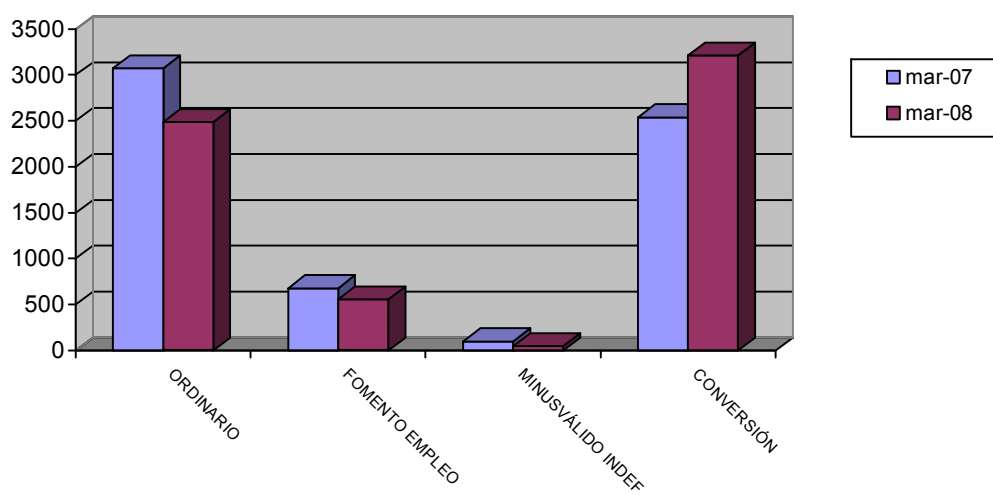

EVOLUCIÓN INTERMENSUAL DE LA CONTRATACIÓN TEMPORAL

| Modalidad temporales | febrero 2008 | marzo 2008 | Variación* |
|-------------------------|--------------|--------------|--------------|
| | Contratos | Contratos | |
| Obra y servicio | 28025 | 26448 | -5,63 |
| Eventual | 21410 | 20531 | -4,11 |
| Prácticas / Formación | 400 | 324 | -19 |
| Resto | 2324 | 1838 | -20,91 |
| Total Temporales | 52159 | 49141 | -5,41 |

* Variación relativa del mes actual respecto al mes anterior

Evolución intermensual de la contratación temporal

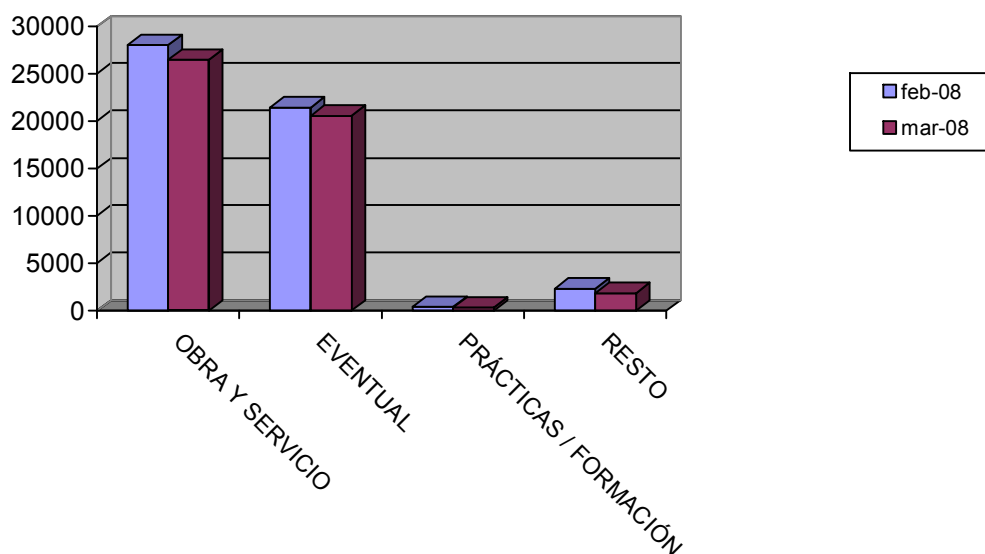

EVOLUCIÓN INTERANUAL DE LA CONTRATACIÓN TEMPORAL

| Modalidad temporales | marzo 2007 | marzo 2008 | Variación* |
|-------------------------|--------------|--------------|---------------|
| | Contratos | Contratos | |
| Obra y servicio | 30019 | 26448 | -11,9 |
| Eventual | 23670 | 20531 | -13,26 |
| Prácticas / Formación | 528 | 324 | -38,64 |
| Resto | 2637 | 1838 | -30,3 |
| Total Temporales | 56854 | 49141 | -12,35 |

* Variación relativa del mes actual respecto al mismo mes del año anterior

Evolución interanual de la contratación temporal

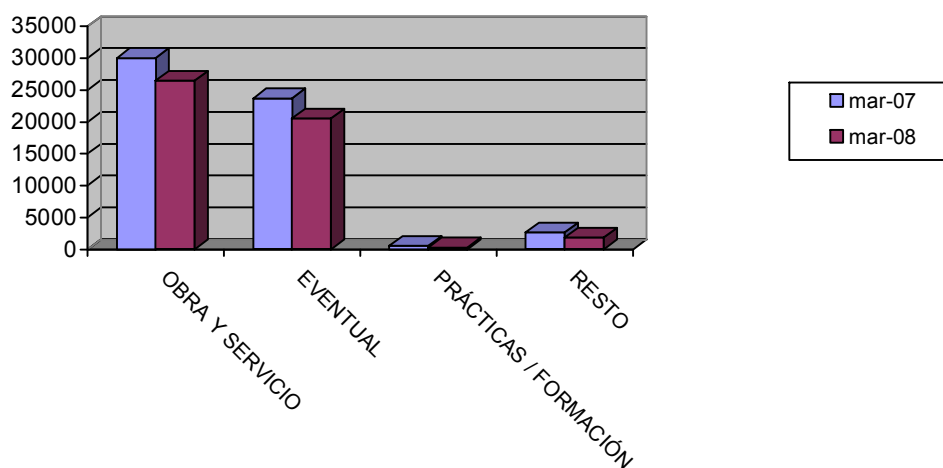

EVOLUCIÓN INTERMENSUAL DE LA CONTRATACIÓN POR GRUPO DE OCUPACIÓN

| Ocupación | febrero 2008 | | marzo 2008 | Variación* |
|---------------------------|--------------|--------------|--------------|--------------|
| | Contratos | Contratos | Contratos | |
| Directivos | 129 | 109 | 109 | -15,5 |
| Técnicos y prof. científ. | 2116 | 1614 | 1614 | -23,72 |
| Técnicos de apoyo | 3063 | 2405 | 2405 | -21,48 |
| Administrativos | 3583 | 3224 | 3224 | -10,02 |
| Trab. serv. y comer. | 8111 | 9594 | 9594 | 18,28 |
| Trab. cualif. agr. pesca | 1181 | 802 | 802 | -32,09 |
| Trab. cualif. ind. manuf. | 10134 | 8033 | 8033 | -20,73 |
| Operadores de maquinaria | 3411 | 2525 | 2525 | -25,97 |
| Trab. no cualificados | 26875 | 27126 | 27126 | 0,93 |
| Fuerzas Armadas | 3 | 3 | 3 | 0 |
| Total | 58606 | 55435 | 55435 | -5,41 |

* Variación relativa del mes actual respecto al mes anterior

Evolución intermensual de la contratación por Gran Grupo de Ocupación

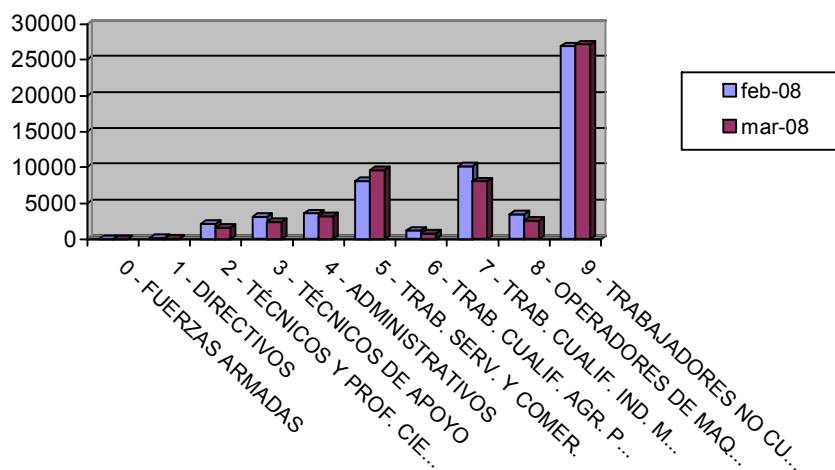

EVOLUCIÓN INTERANUAL DE LA CONTRATACIÓN POR GRUPO DE OCUPACIÓN

| Ocupación | marzo 2007 | | marzo 2008 | |
|---------------------------|--------------|--------------|--------------|------------|
| | Contratos | Contratos | Contratos | Variación* |
| Directivos | 130 | 109 | 130 | |
| Técnicos y prof. científ. | 2453 | 1614 | 2453 | |
| Técnicos de apoyo | 2737 | 2405 | 2737 | |
| Administrativos | 3599 | 3224 | 3599 | |
| Trab. serv. y comer. | 10508 | 9594 | 10508 | |
| Trab. cualif. agr. pesca | 1565 | 802 | 1565 | |
| Trab. cualif. ind. manif. | 11044 | 8033 | 11044 | |
| Operadores de maquinaria | 4522 | 2525 | 4522 | |
| Trab. no cualificados | 26684 | 27126 | 26684 | |
| Fuerzas Armadas | 1 | 3 | 1 | |
| Total | 63243 | 55435 | 63243 | |

* Variación relativa del mes actual respecto al mismo mes del año anterior

Evolución interanual de la contratación por Gran Grupo de Ocupación

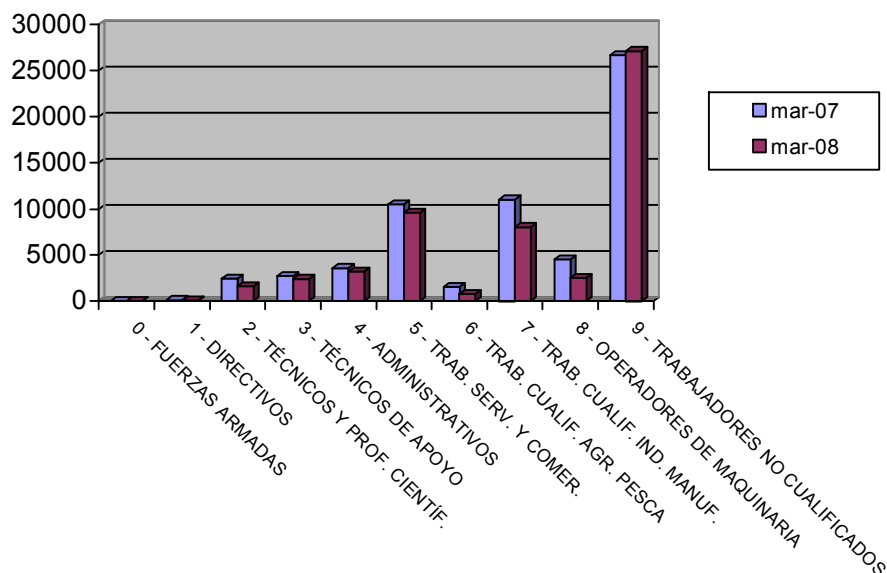

Afiliación

NÚMERO DE AFILIADOS A LA SEGURIDAD SOCIAL POR RÉGIMEN

| Regímenes | Total | | Hombre | | Mujer | | No Consta | |
|-------------------------|---------------|------------|---------------|------------|---------------|------------|-----------|------------|
| | Afiliados | % s/total | Afiliados | % s/total | Afiliados | % s/total | Afiliados | % s/total |
| General | 417097 | 70,88 | 246941 | 69,43 | 170153 | 73,1 | 3 | 100 |
| Especial Autónomos | 105629 | 17,95 | 72675 | 20,43 | 32954 | 14,16 | 0 | 0 |
| Total Especial Agrario | 56744 | 9,64 | 34684 | 9,75 | 22060 | 9,48 | 0 | 0 |
| Especial del Mar | 1136 | 0,19 | 1103 | 0,31 | 33 | 0,01 | 0 | 0 |
| Especial de Min. Carbón | 0 | 0 | 0 | 0 | 0 | 0 | 0 | 0 |
| Especial Empl. Hogar | 7818 | 1,33 | 248 | 0,07 | 7570 | 3,25 | 0 | 0 |
| Total | 588424 | 100 | 355651 | 100 | 232770 | 100 | 3 | 100 |

Afiliación por Régimen

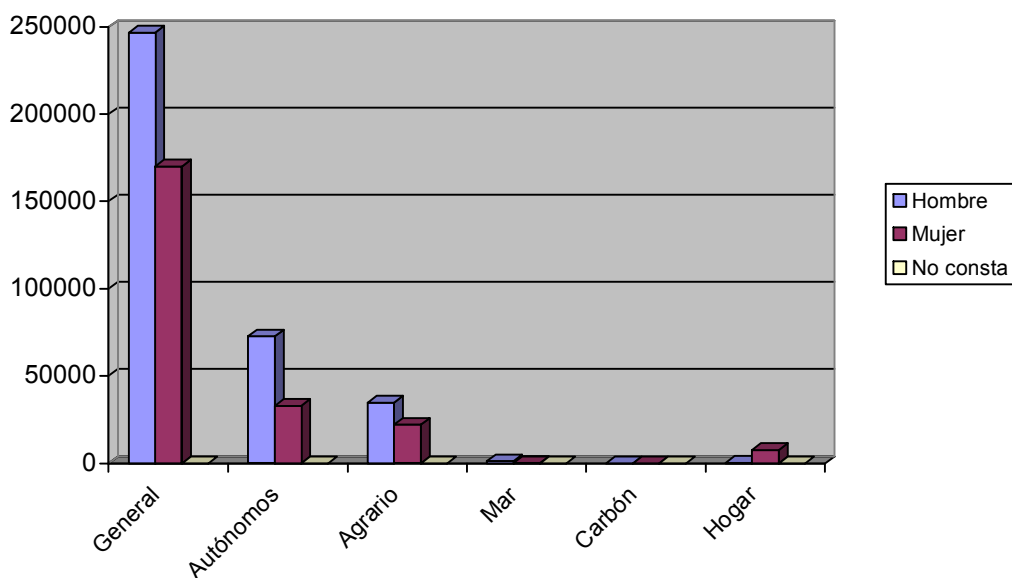

EVOLUCIÓN INTERANUAL DE LA AFILIACIÓN POR RÉGIMEN

| Régimen | marzo 2007 | | marzo 2008 | |
|-------------------------|---------------|---------------|---------------|-------------|
| | Afiliados | Afiliados | Afiliados | Variación* |
| General | 418296 | 417286 | 417286 | -0,24 |
| Especial Autónomos | 103307 | 105629 | 105629 | 2,25 |
| Total Especial Agrario | 57702 | 56744 | 56744 | -1,66 |
| Especial del Mar | 1183 | 1136 | 1136 | -3,97 |
| Especial de Min. Carbón | 0 | 0 | 0 | |
| Especial Empl. Hogar | 7996 | 7818 | 7818 | -2,23 |
| Total | 588484 | 588613 | 588613 | 0,02 |

* Variación relativa del mes actual respecto al mismo mes del año anterior

Evolución interanual de la afiliación por Régimen

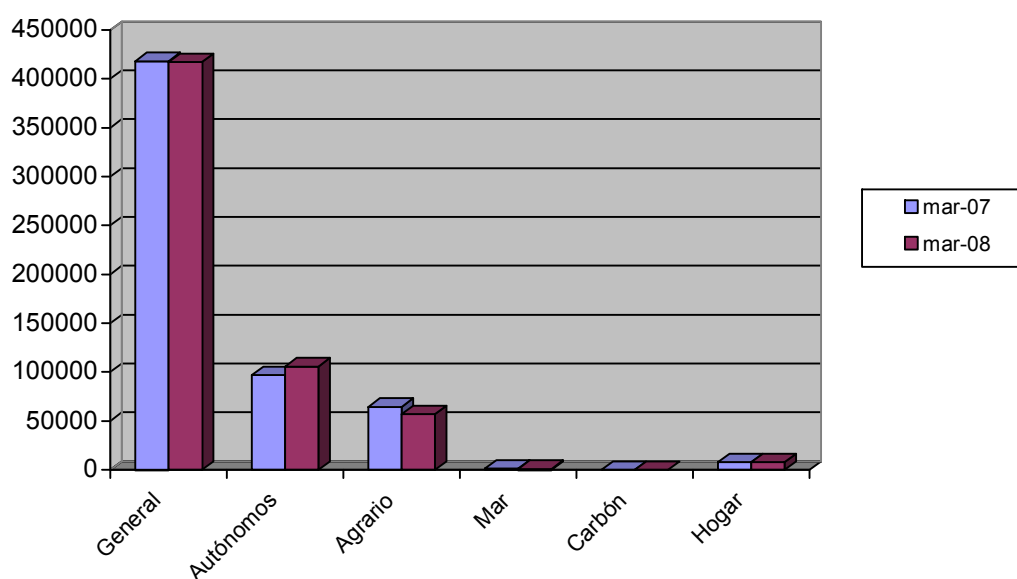

NÚMERO DE AFILIADOS COMUNITARIOS POR PAÍS DE ORIGEN

| Unión Europea | Régimen | | | | | Total | % total UE |
|---------------|---------|----------|---------|-----|-------|-------|------------|
| | General | Autónomo | Agrario | Mar | Hogar | | |
| Alemania | 540 | 211 | 15 | 2 | 2 | 770 | 4,99 |
| Austria | 18 | 6 | 0 | 0 | 0 | 24 | 0,16 |
| Bélgica | 117 | 57 | 2 | 0 | 1 | 177 | 1,15 |
| Bulgaria | 1544 | 120 | 258 | 1 | 106 | 2029 | 13,15 |
| Chipre | 0 | 1 | 0 | 0 | 0 | 1 | 0,01 |
| Dinamarca | 18 | 8 | 3 | 0 | 0 | 29 | 0,19 |
| Eslovaquia | 76 | 1 | 6 | 0 | 0 | 83 | 0,54 |
| Eslovenia | 16 | 1 | 2 | 0 | 0 | 19 | 0,12 |
| Estonia | 14 | 1 | 2 | 0 | 0 | 17 | 0,11 |
| Finlandia | 15 | 6 | 0 | 0 | 0 | 21 | 0,14 |
| Francia | 671 | 244 | 42 | 2 | 3 | 962 | 6,23 |
| Grecia | 31 | 3 | 5 | 0 | 0 | 39 | 0,25 |
| Hungría | 77 | 10 | 5 | 0 | 0 | 92 | 0,6 |
| Irlanda | 49 | 32 | 1 | 0 | 0 | 82 | 0,53 |
| Italia | 742 | 200 | 12 | 0 | 2 | 956 | 6,2 |
| Letonia | 49 | 4 | 25 | 0 | 3 | 81 | 0,52 |
| Lituania | 593 | 34 | 123 | 0 | 21 | 771 | 5 |
| Luxemburgo | 0 | 0 | 0 | 0 | 0 | 0 | 0 |
| Malta | 2 | 1 | 9 | 0 | 0 | 12 | 0,08 |
| Países Bajos | 132 | 75 | 6 | 1 | 0 | 214 | 1,39 |
| Polonia | 766 | 31 | 401 | 1 | 13 | 1212 | 7,85 |
| Portugal | 1540 | 78 | 84 | 0 | 3 | 1705 | 11,05 |
| Reino Unido | 1185 | 972 | 31 | 1 | 5 | 2194 | 14,22 |

| | | | | | | | |
|----------------------------|--------------|-------------|--------------|------------|-------------|---------------|------------|
| República Checa | 82 | 22 | 14 | 0 | 0 | 118 | 0,76 |
| Rumanía | 2458 | 570 | 548 | 2 | 159 | 3737 | 24,22 |
| Suecia | 50 | 35 | 0 | 0 | 0 | 85 | 0,55 |
| Total Unión Europea | 10785 | 2723 | 1594 | 10 | 318 | 15430 | 100 |
| Total Países | 52867 | 5781 | 37216 | 150 | 4071 | 100085 | |

NÚMERO DE AFILIADOS NO COMUNITARIOS POR PAÍS DE ORIGEN

| Países no Unión Europea | Régimen | | | | | | Total | % no UE |
|-------------------------------|--------------|-------------|--------------|-----|------------|-------------|---------------|------------|
| | General | Autónomo | Agrario | Mar | Hogar | | | |
| Marruecos | 10251 | 732 | 20835 | | 102 | 195 | 32115 | 37,94 |
| Ecuador | 17008 | 790 | 11398 | | 5 | 1707 | 30908 | 36,51 |
| Colombia | 2723 | 171 | 195 | | 0 | 359 | 3448 | 4,07 |
| Bolivia | 2027 | 102 | 998 | | 0 | 425 | 3552 | 4,2 |
| Ucrania | 2344 | 87 | 144 | | 0 | 675 | 3250 | 3,84 |
| Argelia | 646 | 40 | 644 | | 0 | 9 | 1339 | 1,58 |
| China | 836 | 508 | 5 | | 0 | 49 | 1398 | 1,65 |
| Argentina | 781 | 111 | 17 | | 1 | 34 | 944 | 1,12 |
| Rusia | 487 | 33 | 35 | | 0 | 59 | 614 | 0,73 |
| Senegal | 497 | 49 | 74 | | 11 | 3 | 634 | 15786,28 |
| Resto Países | 4482 | 435 | 1277 | | 21 | 238 | 6453 | 7,62 |
| Total no Unión Europea | 42082 | 3058 | 35622 | | 140 | 3753 | 84655 | 100 |
| Total Países | 52867 | 5781 | 37216 | | 150 | 4071 | 100085 | |