

CIFRAS DE EMPLEO

2007

Junio



20 de agosto de 2007

Comunidad Autónoma de la Región de Murcia
Servicio Regional de Empleo y Formación
Observatorio Ocupacional

Fuente de datos: SPEE, SEF, Tesorería de la Seguridad Social y elaboración propia

INDICE

Paro	5
Paro por edad y sexo.....	5
Paro por sector económico de origen y sexo.....	6
Paro por grupo de ocupación demandada y sexo.....	6
Paro por nivel académico y sexo.....	7
Paro por municipios y sexo.....	8
Evolución intermensual del paro por sexo.....	9
Evolución interanual del paro por sexo.....	10
Evolución intermensual del paro por edad.....	10
Evolución interanual del paro por edad.....	11
Evolución intermensual del paro por sector económico.....	12
Evolución interanual del paro por sector económico.....	13
Tasa de paro comparativa por sexo.....	13
Tasa de paro comparativa por edad.....	14
Evolución interanual comparativa de la tasa de paro por sexo.....	15
Demandas	16
Demandantes por sector económico y sexo.....	16
Demandantes por grupo de ocupación y sexo.....	16
Las diez ocupaciones más demandadas.....	17
Ofertas	19
Puestos ofertados por sector económico.....	19
Puestos ofertados por grupo de ocupación.....	19
Las diez ocupaciones más ofertadas.....	20
Evolución intermensual de los puestos ofertados por sector económico.....	21
Evolución interanual de los puestos ofertados por sector económico.....	21
Evolución intermensual de los puestos ofertados por grupo de ocupación.....	22
Evolución interanual de los puestos ofertados por grupo de ocupación.....	23
Contratos	24
Distribución de contratos por sector económico.....	24
Distribución de contratos por modalidad y sexo.....	25
Distribución de contratos indefinidos por sexo.....	26
Distribución de contratos temporales por sexo.....	27
Distribución comparativa de la contratación por modalidad.....	27
Distribución comparativa de la contratación indefinida.....	28
Distribución comparativa de contratos temporales.....	29
Evolución de la contratación indefinida en varios años.....	29
Distribución de la contratación por grupo de ocupación.....	30
Las diez ocupaciones más contratadas.....	31
Evolución intermensual de la contratación por sexo.....	32
Evolución interanual de la contratación por sexo.....	33
Evolución intermensual de la contratación por sector económico.....	34
Evolución interanual de la contratación por sector económico.....	34
Evolución intermensual de la contratación indefinida.....	35
Evolución interanual de la contratación indefinida.....	36
Evolución intermensual de la contratación temporal.....	36
Evolución interanual de la contratación temporal.....	37
Evolución intermensual de la contratación por grupo de ocupación.....	38
Evolución interanual de la contratación por grupo de ocupación.....	39

Afiliación	40
Número de afiliados a la seguridad social por régimen.....	40
Número de afiliados comunitarios por país de origen	41
Número de afiliados no comunitarios por país de origen	42

CONCEPTOS BÁSICOS

Paro registrado

Se presentan las cifras de demandantes parados con domicilio en la Región de Murcia, inscritos en las Oficinas de Empleo de la Región el último día del mes.

Por sector económico de origen se entiende aquel al que pertenecía el último empleo del demandante.

Por ocupación demandada se entiende la que solicita el demandante de empleo al registrarse.

La tasa de paro registrado se calcula como el número de parados registrados, entre la población activa del trimestre anterior.

Demandas de empleo

Número total de demandantes pendientes de colocación con domicilio en la Región, lo que incluye tanto demandantes parados como no parados inscritos, en las Oficinas de Empleo el último día del mes.

Ofertas de empleo

Se muestra el número total de puestos de trabajo ofertados a lo largo del mes en cualquier Oficina de Empleo del país cuyo destino de trabajo es la Región de Murcia.

El sector económico indica la pertenencia de la empresa que realiza la oferta y el grupo de ocupación el grupo al que pertenece la ocupación ofertada.

Contratación laboral

Los datos publicados sobre contratos se refieren al número de contratos iniciales y convertidos generados a lo largo del mes, cuyo centro de destino de trabajo está en la Región de Murcia y que han sido notificados a las Oficinas de Empleo.

Las tablas de contratación por sector económico y por grupo de ocupación muestran el número de contratos realizados según el destino del empleo.

Afiliación a la Seguridad Social

En el apartado de afiliación a la Seguridad Social se recoge información aportada por la Tesorería de la Seguridad Social sobre el número total de afiliados cotizantes el último día del mes.

JUNIO 2007

CIFRAS BÁSICAS

Paro

PARO POR EDAD Y SEXO

Edad	Total		Hombres		Mujeres	
	Parados	% s/total	Parados	% s/total	Parados	% s/total
De 16 a 19 años	1637	3,76	808	4,45	829	3,27
De 20 a 24 años	3607	8,30	1834	10,10	1773	7,00
De 25 a 29 años	6261	14,40	2661	14,66	3600	14,21
De 30 a 34 años	6958	16,00	2521	13,89	4437	17,52
De 35 a 39 años	6143	14,13	2228	12,27	3915	15,46
De 40 a 44 años	5108	11,75	1883	10,37	3225	12,73
De 45 a 49 años	4500	10,35	1651	9,10	2849	11,25
De 50 a 54 años	3380	7,77	1408	7,76	1972	7,79
De 55 a 59 años	3268	7,52	1583	8,72	1685	6,65
Más de 60 años	2619	6,02	1574	8,67	1045	4,13
Total	43481	100	18151	100	25330	100

Paro por edad

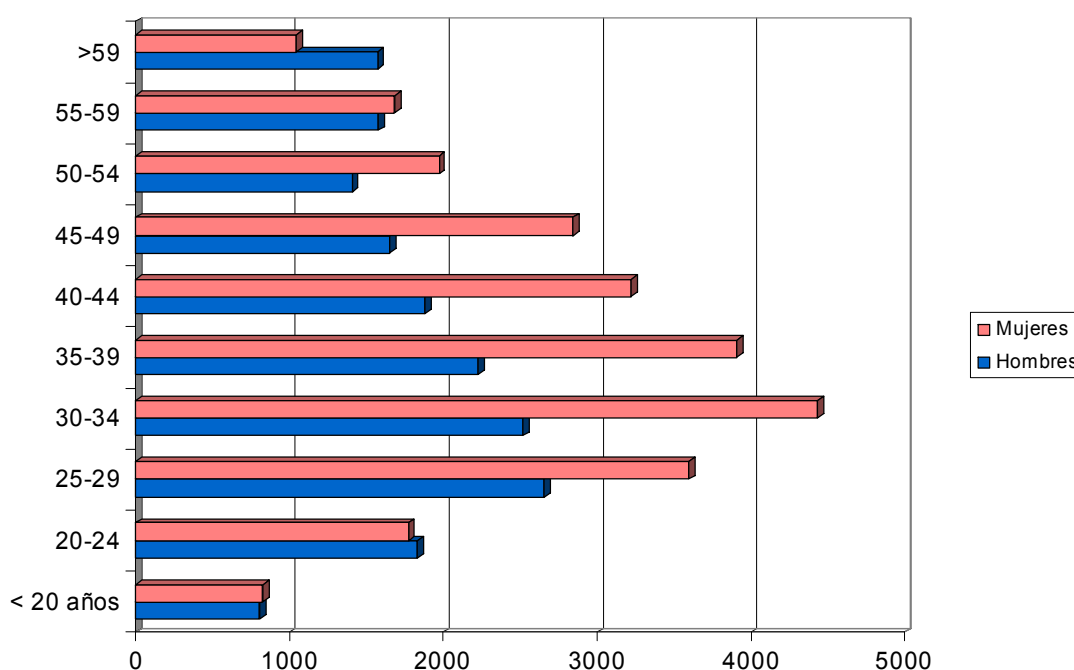

PARO POR SECTOR ECONÓMICO DE ORIGEN Y SEXO

Sector	Total		Hombres		Mujeres	
	Parados	% s/total	Parados	% s/total	Parados	% s/total
Agricultura	2405	5,53	1038	5,72	1367	5,40
Industria	7153	16,45	2569	14,15	4584	18,10
Construcción	7246	16,66	6295	34,68	951	3,75
Servicios	23639	54,37	7422	40,89	16217	64,02
Parados que buscan 1er empleo	3038	6,99	827	4,56	2211	8,73
Total	43481	100	18151	100	25330	100

Paro por sector económico demandado

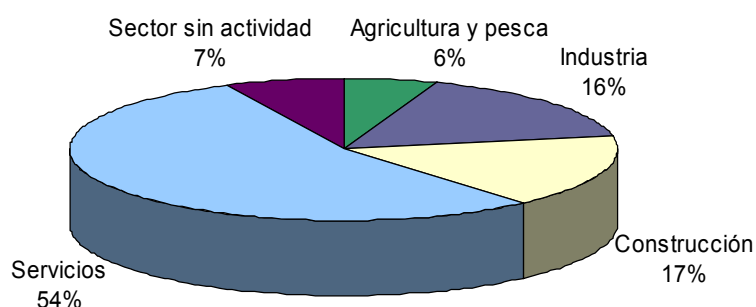

PARO POR GRUPO DE OCUPACIÓN DEMANDADA Y SEXO

Ocupación	Total		Hombres		Mujeres	
	Parados	% s/total	Parados	% s/total	Parados	% s/total
Directivos	259	0,60	215	1,18	44	0,17
Técnicos y prof. científ.	1918	4,41	529	2,91	1389	5,48
Técnicos de apoyo	2293	5,27	1164	6,41	1129	4,46
Administrativos	5200	11,96	978	5,39	4222	16,67
Trab. serv. y comer.	8700	20,01	1319	7,27	7381	29,14
Trab. cualif. agr. pesca	1975	4,54	1105	6,09	870	3,43
Trab. cualif. ind. manif.	7219	16,60	5633	31,03	1586	6,26
Operadores de maquinaria	3156	7,26	1895	10,44	1261	4,98
Trab. no cualificados	12720	29,25	5279	29,08	7441	29,38
Fuerzas Armadas	41	0,09	34	0,19	7	0,03
Total	43481	100	18151	100	25330	100

Paro por grupo de ocupación demandada

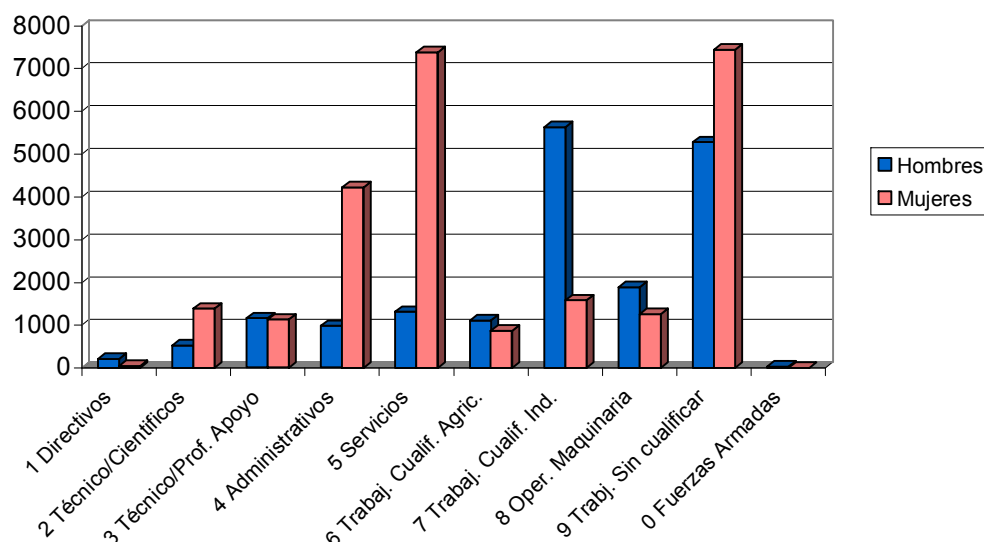

PARO POR NIVEL ACADÉMICO Y SEXO

Nivel	Total		Hombres		Mujeres	
	Parados	% s/total	Parados	% s/total	Parados	% s/total
Analfabetos	931	2,14	529	2,91	402	1,59
Primarios incompl.	7845	18,04	4197	23,12	3648	14,40
Primarios compl.	3491	8,03	1517	8,36	1974	7,79
Secundarios F.P.	2676	6,15	544	3,00	2132	8,42
Secundarios Educ. General	24673	56,74	10431	57,47	14242	56,23
Postsecund. Técn. Prof. Super.	1483	3,41	372	2,05	1111	4,39
Postsecund. 1er Ciclo	1165	2,68	242	1,33	923	3,64
Postsecund. 2º y 3er Ciclo	1189	2,73	308	1,70	881	3,48
Postsecund. Otros	28	0,06	11	0,06	17	0,07
Total	43481	100	18151	100	25330	100

Paro por nivel de estudios

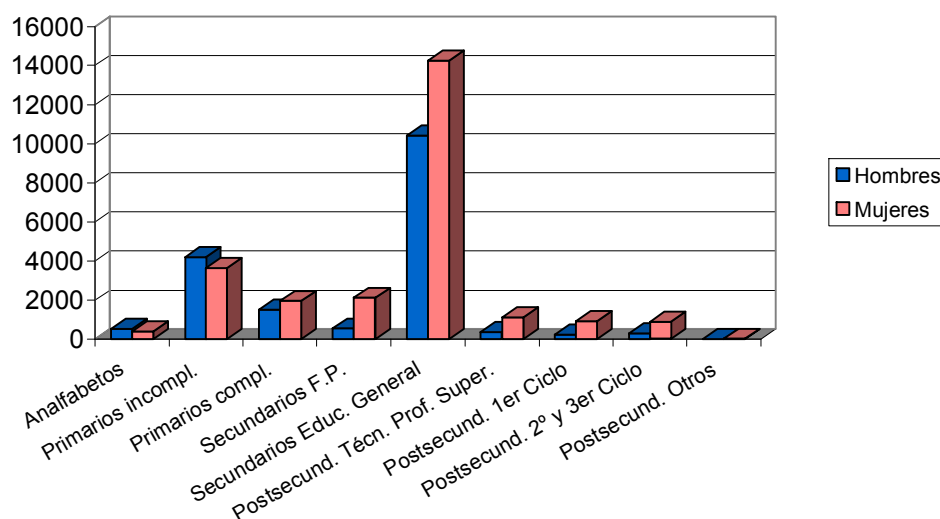

PARO POR MUNICIPIOS Y SEXO

Municipio	Total		Hombres		Mujeres	
	Parados	% s/total	Parados	% s/total	Parados	% s/total
Abanilla	161	0,37	76	0,42	85	0,34
Abarán	381	0,88	206	1,13	175	0,69
Águilas	1201	2,76	556	3,06	645	2,55
Albudeite	102	0,23	50	0,28	52	0,21
Alcantarilla	1566	3,60	629	3,47	937	3,70
Alcázares (Los)	340	0,78	162	0,89	178	0,70
Aledo	33	0,08	20	0,11	13	0,05
Alguazas	320	0,74	133	0,73	187	0,74
Alhama de Murcia	735	1,69	292	1,61	443	1,75
Archena	723	1,66	298	1,64	425	1,68
Beniel	250	0,57	121	0,67	129	0,51
Blanca	217	0,50	114	0,63	103	0,41
Bullas	482	1,11	146	0,80	336	1,33
Calasparra	410	0,94	182	1,00	228	0,90
Campos del Río	77	0,18	40	0,22	37	0,15
Caravaca de la Cruz	1188	2,73	371	2,04	817	3,23
Cartagena	5755	13,24	2653	14,62	3102	12,25
Cehégín	951	2,19	283	1,56	668	2,64
Ceutí	313	0,72	109	0,60	204	0,81
Cieza	1504	3,46	633	3,49	871	3,44
Fortuna	443	1,02	184	1,01	259	1,02
Fuente-Álamo	241	0,55	147	0,81	94	0,37
Jumilla	750	1,72	245	1,35	505	1,99
Librilla	176	0,40	61	0,34	115	0,45
Lorca	2510	5,77	1121	6,18	1389	5,48
Lorquí	214	0,49	54	0,30	160	0,63

Mazarrón	836	1,92	398	2,19	438	1,73
Molina de Segura	2057	4,73	766	4,22	1291	5,10
Moratalla	662	1,52	186	1,02	476	1,88
Mula	813	1,87	336	1,85	477	1,88
Murcia	11807	27,15	4875	26,86	6932	27,37
Ojós	37	0,09	22	0,12	15	0,06
Pliego	207	0,48	88	0,48	119	0,47
Puerto-Lumbreras	294	0,68	117	0,64	177	0,70
Ricote	105	0,24	32	0,18	73	0,29
San Javier	576	1,32	280	1,54	296	1,17
San Pedro del Pinatar	571	1,31	278	1,53	293	1,16
Santomera	335	0,77	126	0,69	209	0,83
Torre-Pacheco	625	1,44	347	1,91	278	1,10
Torres de Cotillas (Las)	737	1,69	288	1,59	449	1,77
Totana	882	2,03	397	2,19	485	1,91
Ulea	54	0,12	29	0,16	25	0,10
Unión (La)	714	1,64	336	1,85	378	1,49
Villanueva del Río Segura	123	0,28	55	0,30	68	0,27
Yecla	1003	2,31	309	1,70	694	2,74
Total	43481	100	18151	100	25330	100

EVOLUCIÓN INTERMENSUAL DEL PARO POR SEXO

Sexo	Mayo 2007		Junio 2007	Variación*
	Parados	Parados	Parados	
Hombre	17662	18151	2,77	
Mujer	25319	25330	0,04	
Total	42981	43481	1,16	

* Variación relativa del mes actual respecto al mes anterior

Evolución intermensual del paro por sexo

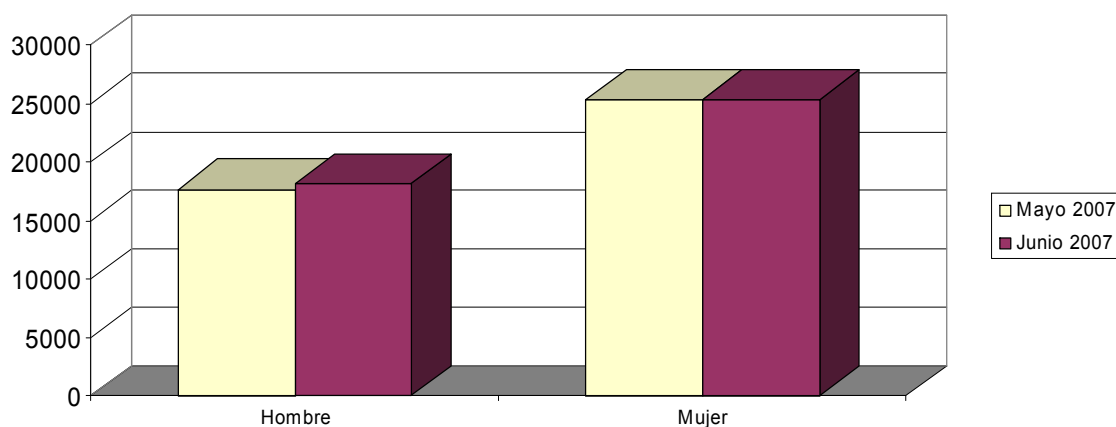

EVOLUCIÓN INTERANUAL DEL PARO POR SEXO

Sexo	Junio 2006		Junio 2007
	Parados	Parados	Variación*
Hombre	16547	18151	9,69
Mujer	25412	25330	-0,32
Total	41959	43481	3,63

* Variación relativa del mes actual respecto al mismo mes del año anterior

Evolución interanual del paro por sexo

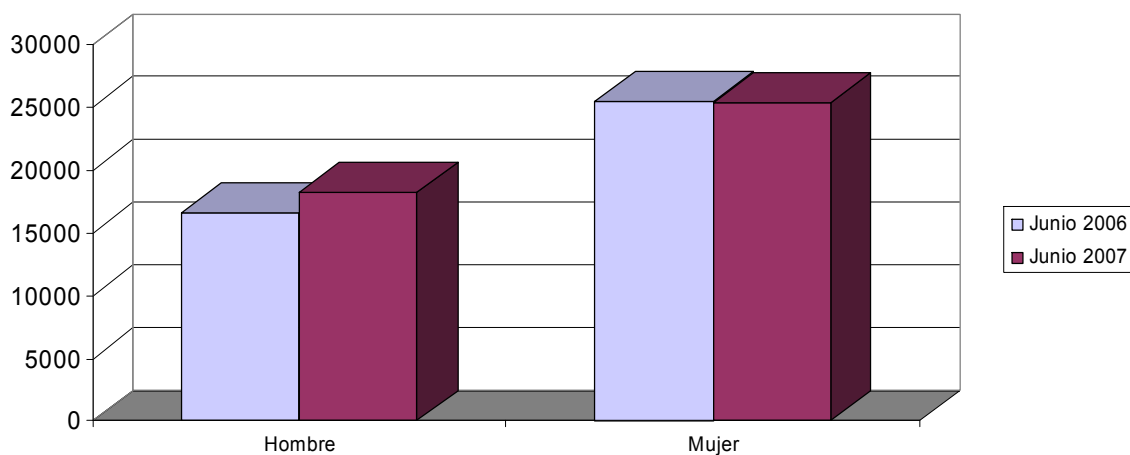

EVOLUCIÓN INTERMENSUAL DEL PARO POR EDAD

Edad	Mayo 2007		Junio 2007
	Parados	Parados	Variación*
De 16 a 19 años	1600	1637	2,31
De 20 a 24 años	3571	3607	1,01
De 25 a 29 años	6172	6261	1,44
De 30 a 34 años	6959	6958	-0,01
De 35 a 39 años	6024	6143	1,98
De 40 a 44 años	5102	5108	0,12
De 45 a 49 años	4396	4500	2,37
De 50 a 54 años	3305	3380	2,27
De 55 a 59 años	3293	3268	-0,76
Más de 60 años	2559	2619	2,34
Total	42981	43481	1,16

* Variación relativa del mes actual respecto al mes anterior

Evolución intermensual del paro por edad

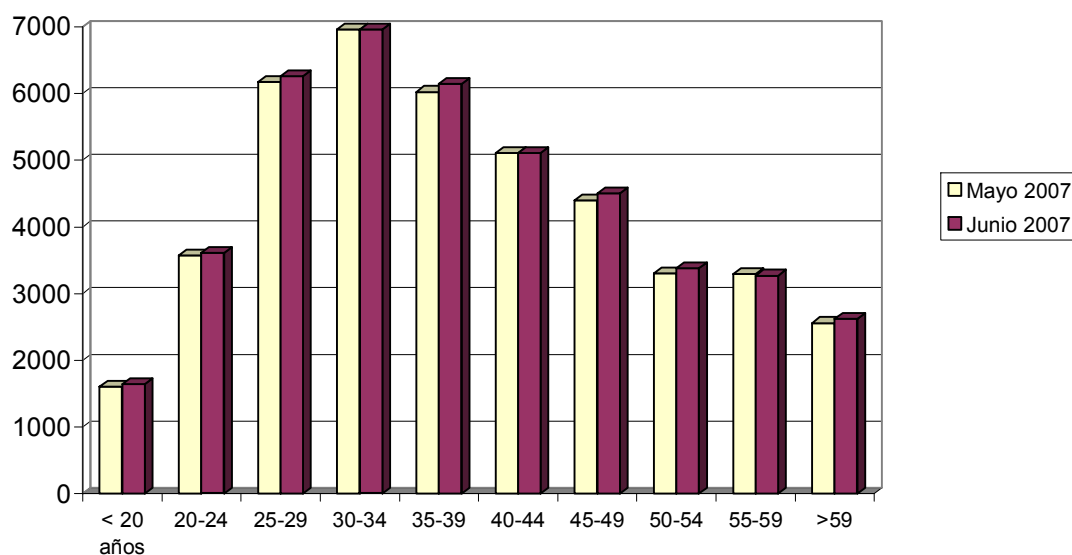

EVOLUCIÓN INTERANUAL DEL PARO POR EDAD

Edad	Junio 2006		Junio 2007
	Parados	Parados	Variación*
De 16 a 19 años	1605	1637	1,99
De 20 a 24 años	3514	3607	2,65
De 25 a 29 años	6237	6261	0,38
De 30 a 34 años	6826	6958	1,93
De 35 a 39 años	6179	6143	-0,58
De 40 a 44 años	4900	5108	4,24
De 45 a 49 años	4166	4500	8,02
De 50 a 54 años	3168	3380	6,69
De 55 a 59 años	2943	3268	11,04
Más de 60 años	2421	2619	8,18
Total	41959	43481	3,63

* Variación relativa del mes actual respecto al mismo mes del año anterior

Evolución interanual del paro por edad

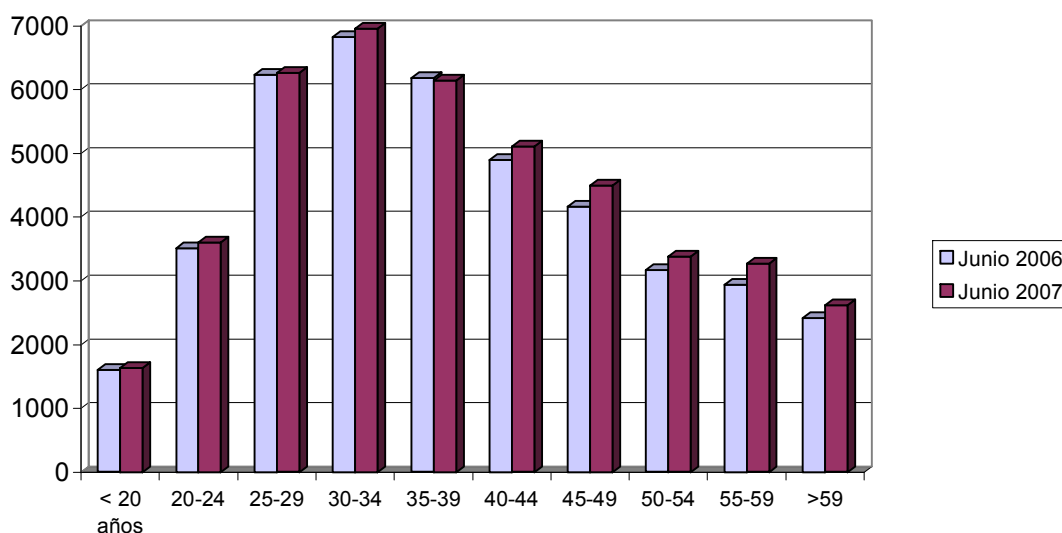

EVOLUCIÓN INTERMENSUAL DEL PARO POR SECTOR ECONÓMICO

Sector	Junio 2007		Variación*
	Parados	Parados	
Agricultura	2307	2405	4,25
Industria	7130	7153	0,32
Construcción	6900	7246	5,01
Servicios	23604	23639	0,15
Parados que buscan 1er empleo	3040	3038	-0,07
Total	42981	43481	1,16

* Variación relativa del mes actual respecto al mes anterior

Evolución intermensual del paro por sector económico

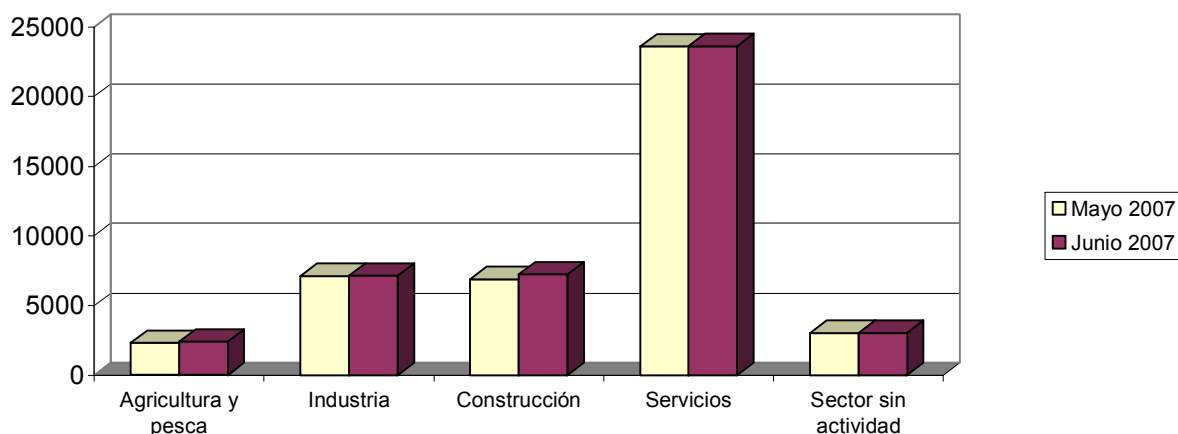

EVOLUCIÓN INTERANUAL DEL PARO POR SECTOR ECONÓMICO

Sector	Junio 2006		Junio 2007
	Parados	Parados	Variación*
Agricultura	2400	2405	0,21
Industria	7533	7153	-5,04
Construcción	5983	7246	21,11
Servicios	22997	23639	2,79
Parados que buscan 1er empleo	3046	3038	-0,26
Total	41959	43481	3,63

* Variación relativa del mes actual respecto al mismo mes del año anterior

Evolución interanual del paro por sector económico

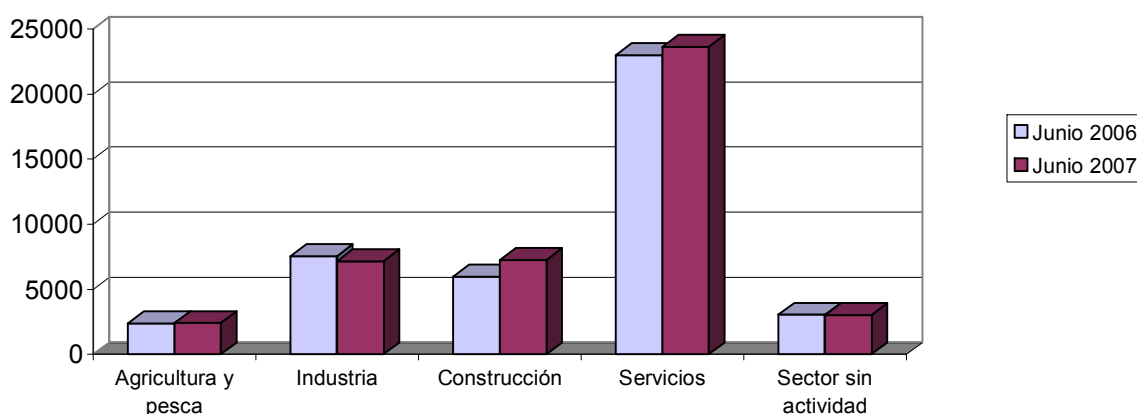

TASA DE PARO COMPARATIVA POR SEXO

Sexo	España		Murcia
	Tasa	Tasa	Variación*
Hombre	5,87	4,40	-1,47
Mujer	13,19	9,76	-3,44
Total	8,97	6,47	-2,50

* Variación absoluta de la tasa regional respecto a la nacional

Tasa de paro registrado por sexo

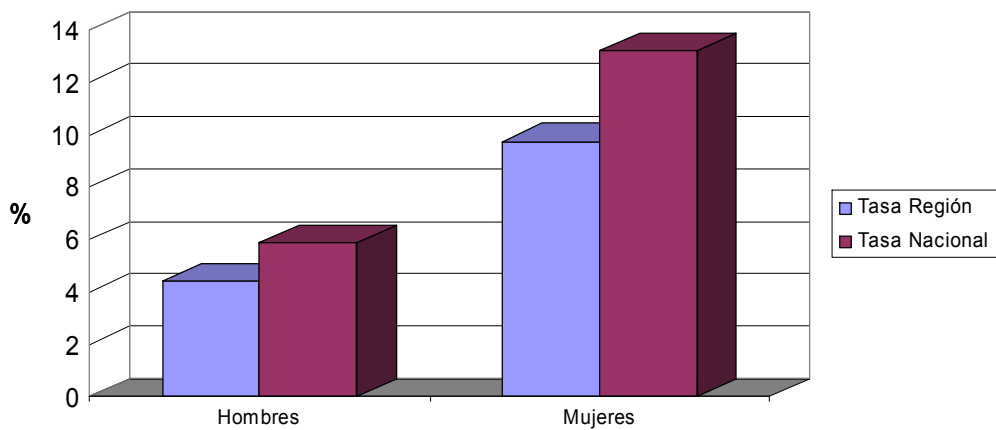

TASA DE PARO COMPARATIVA POR EDAD

Edad	España		Murcia
	Tasa	Tasa	Variación*
De 16 a 24 años	9,70	6,08	-3,62
Mayores de 25 años	8,88	6,53	-2,35
Total	8,97	6,47	-2,50

* Variación absoluta de la tasa regional respecto a la nacional

Tasas de paro registrado por edad

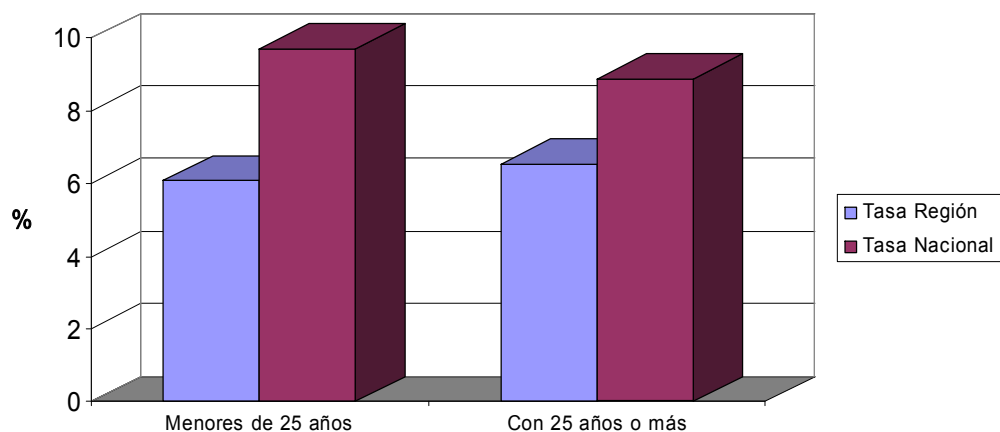

EVOLUCIÓN INTERANUAL COMPARATIVA DE LA TASA DE PARO POR SEXO

Sexo	España			Murcia		
	Junio 06	Junio 07	Variación* Tasa	Junio 06	Junio 07	Variación*
Hombre	5,95	5,87	-0,08	4,24	4,40	0,16
Mujer	13,70	13,19	-0,50	10,23	9,76	-0,47
Total	9,19	8,97	-0,22	6,57	6,47	-0,10

* Variación relativa del mes actual respecto al mismo mes del año anterior

Evolución interanual de las tasas de paro registrado. Hombres.

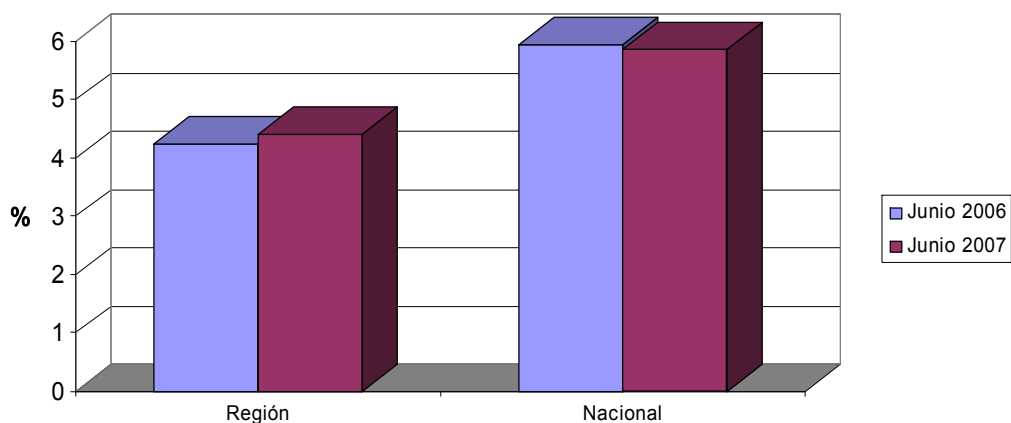

Evolución interanual de las tasas de paro registrado. Mujeres.

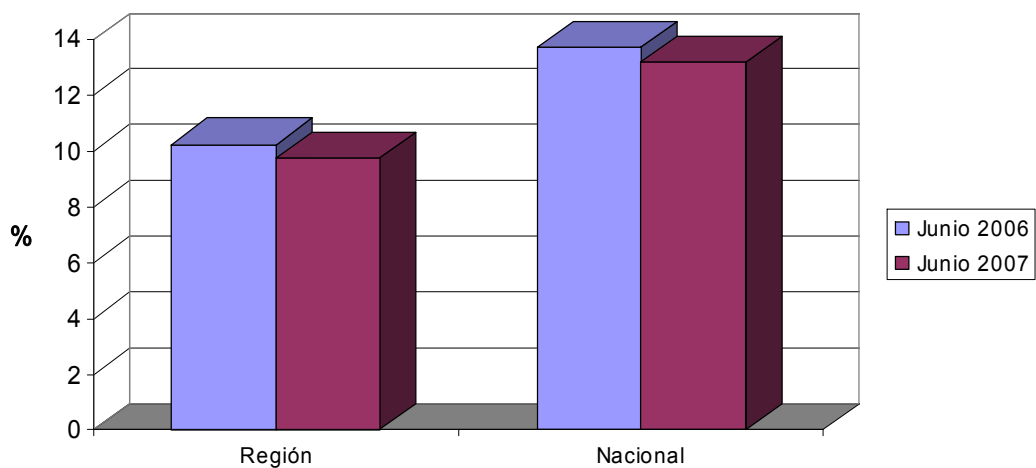

Demandas

DEMANDANTES POR SECTOR ECONÓMICO Y SEXO

Sector	Total		Hombres		Mujeres	
	Demandas	% s/total	Demandas	% s/total	Demandas	% s/total
Agricultura	7655	11,79	4212	14,61	3443	9,53
Industria	9661	14,88	3771	13,08	5890	16,31
Construcción	9455	14,56	8252	28,62	1203	3,33
Servicios	34263	52,76	11475	39,80	22788	63,10
Parados que buscan 1er empleo	3912	6,02	1124	3,90	2788	7,72
Total	64946	100	28834	100	36112	100

Demandantes por sector económico de origen

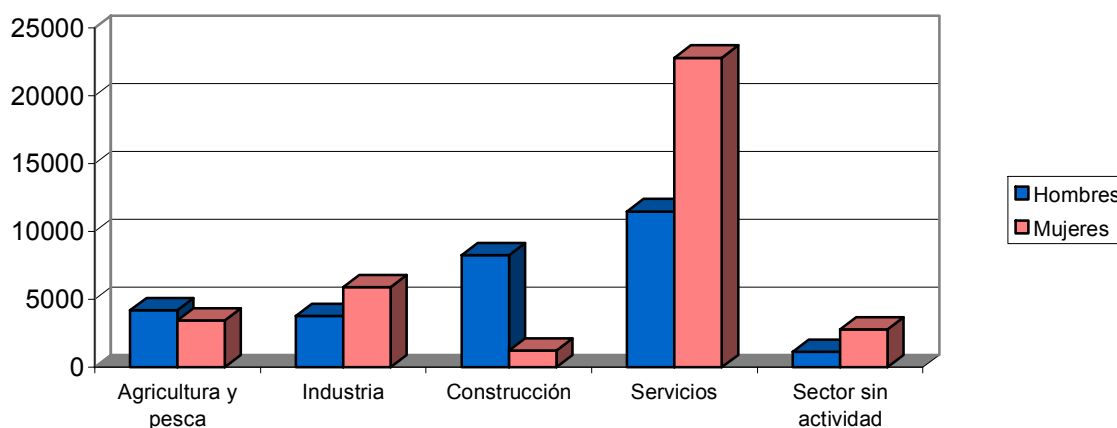

DEMANDANTES POR GRUPO DE OCUPACIÓN Y SEXO

Ocupación	Total		Hombres		Mujeres	
	Demandas	% s/total	Demandas	% s/total	Demandas	% s/total
Directivos	330	0,51	268	0,93	62	0,17
Técnicos y prof. científ.	3139	4,83	924	3,20	2215	6,13
Técnicos de apoyo	3480	5,36	1803	6,25	1677	4,64
Administrativos	7250	11,16	1538	5,33	5712	15,82
Trab. serv. y comer.	11663	17,96	1909	6,62	9754	27,01
Trab. cualif. agr. pesca	4702	7,24	2495	8,65	2207	6,11
Trab. cualif. ind. manuf.	9857	15,18	7822	27,13	2035	5,64
Operadores de maquinaria	4355	6,71	2797	9,70	1558	4,31
Trab. no cualificados	20118	30,98	9236	32,03	10882	30,13
Fuerzas Armadas	52	0,08	42	0,15	10	0,03
Total	64946	100	28834	100	36112	100

Demandantes por grupo de ocupación

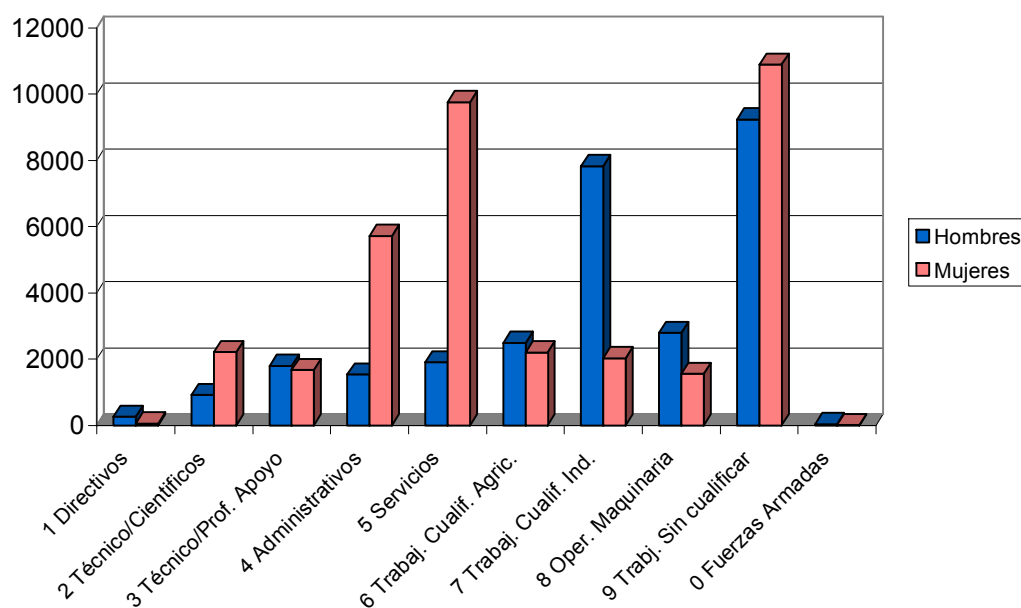

LAS DIEZ OCUPACIONES MÁS DEMANDADAS

Ocupación	Total	
	Demandas	% s/total*
Personal de limpieza o limpiador	11413	6,40
Dependiente de comercio	10346	5,80
Empleado administrativo	9294	5,21
Peón de la construcción de edificios	6266	3,51
Peón de la industria manufacturera	5545	3,11
Peón agrícola	4834	2,71
Peón de la industria de la alimentación	4609	2,59
Trabajador agrícola excepto en huertas	4467	2,51
Albañil	4339	2,43
Camarero	3332	1,87
Total		36,15

* Sobre el total de ocupaciones demandadas

Hombres

Ocupación	Total	
	Demandas	%*
Peón de la construcción de edificios	6005	8,37
Albañil	4077	5,68
Peón agrícola	3453	4,81
Peón de la industria manufacturera	2753	3,84
Trabajador agrícola excepto en huertas	2530	3,53
Mozo de carga y descarga	2184	3,04
Conductor de furgoneta hasta 3,5 t.	2029	2,83
Empleado administrativo	1821	2,54
Jardinero	1537	2,14
Conserje	1440	2,01
Total		38,79

* Sobre el total de ocupaciones demandadas por hombres

Mujeres

Ocupación	Total	
	Demandas	%*
Personal de limpieza o limpiador	10457	9,82
Dependiente de comercio	9325	8,75
Empleado administrativo	7473	7,02
Peón de la industria de la alimentación	3744	3,51
Cajero de comercio	2897	2,72
Peón de la industria manufacturera	2792	2,62
Camarero	2088	1,96
Pinche de cocina	2057	1,93
Asistente domiciliario	2035	1,91
Trabajador agrícola excepto en huertas	1937	1,82
Total		42,06

* Sobre el total de ocupaciones demandadas por mujeres

Ofertas

PUESTOS OFERTADOS POR SECTOR ECONÓMICO

Sector	Total	
	Ofertas	% s/total
Agricultura	17	1,30
Industria	126	9,61
Construcción	239	18,23
Servicios	926	70,63
Sector sin actividad	3	0,23
Total	1311	100

Ofertas por sector económico

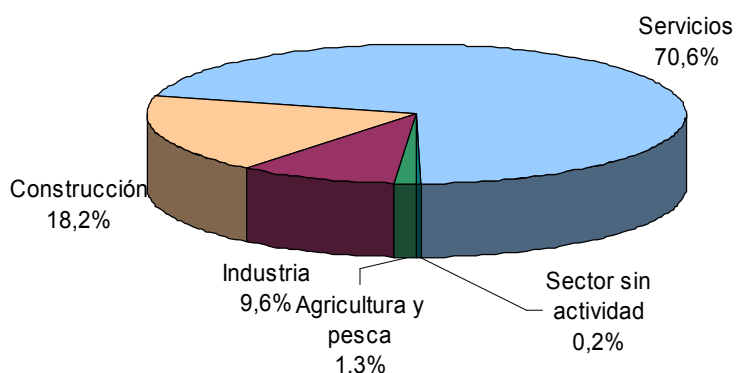

PUESTOS OFERTADOS POR GRUPO DE OCUPACIÓN

Ocupación	Total	
	Ofertas	% s/total
Directivos	2	0,15
Técnicos y prof. científ.	76	5,80
Técnicos de apoyo	68	5,19
Administrativos	113	8,62
Trab. serv. y comer.	244	18,61
Trab. cualif. agr. pesca	117	8,92
Trab. cualif. ind. manuf.	249	18,99
Operadores de maquinaria	129	9,84
Trab. no cualificados	313	23,87
Fuerzas Armadas	0	0,00
Total	1311	100

Ofertas por grupo de ocupación

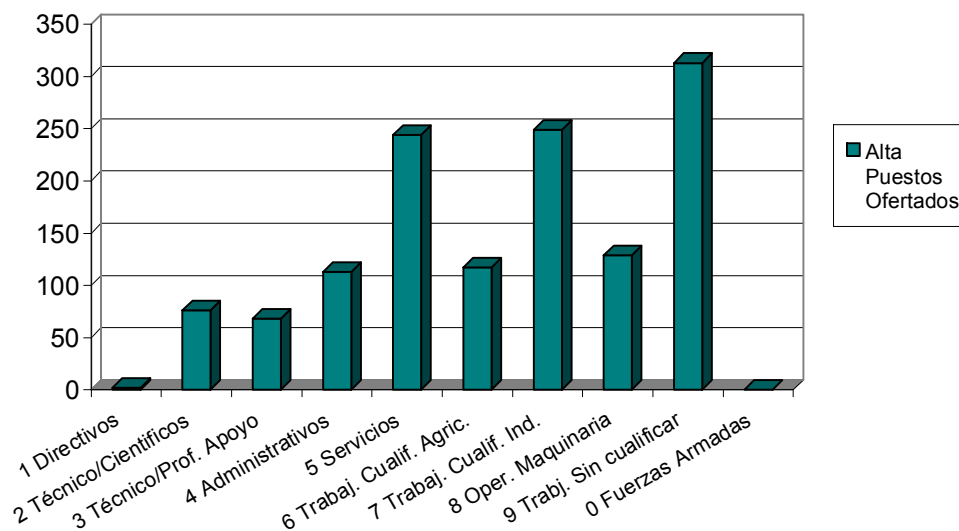

LAS DIEZ OCUPACIONES MÁS OFERTADAS

Ocupación	Total	
	Ofertas	%*
Trabajador agrícola exc. en huertas	94	7,17
Peón agrícola	92	7,02
Empleado administrativo	84	6,41
Personal de limpieza	59	4,50
Camarero	52	3,97
Cocinero	32	2,44
Dependiente de comercio	30	2,29
Bañista-socorrista	29	2,21
Peón de la industria manufacturera	29	2,21
Mozo de carga y descarga	29	2,21
Total	40,43	

* Sobre el total de ofertas

EVOLUCIÓN INTERMENSUAL DE LOS PUESTOS OFERTADOS POR SECTOR ECONÓMICO

Sector	Mayo 2007		Junio 2007	Variación*
	Ofertas	Ofertas	Ofertas	
Agricultura	12	17	17	41,67
Industria	204	126	126	-38,24
Construcción	249	239	239	-4,02
Servicios	873	926	926	6,07
Sin actividad	6	3	3	-50,00
Total	1344	1311	1311	-2,46

* Variación relativa del mes actual respecto al mes anterior

Evolución intermensual de puestos ofertados por sector económico

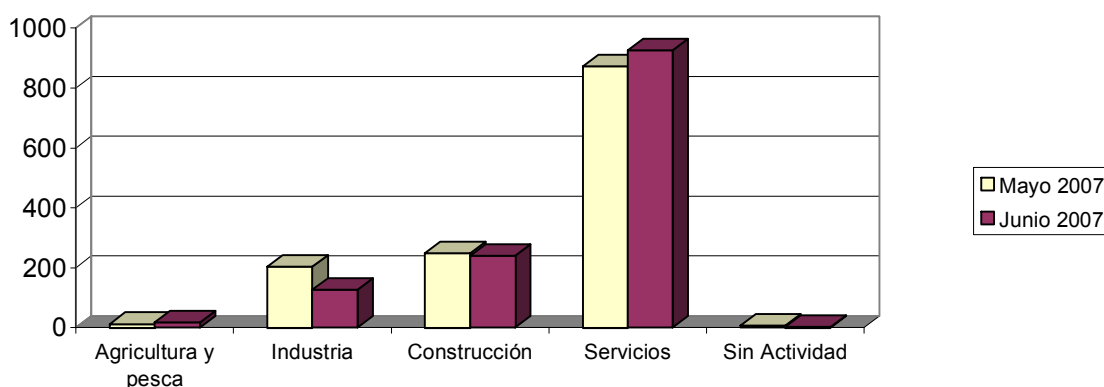

EVOLUCIÓN INTERANUAL DE LOS PUESTOS OFERTADOS POR SECTOR ECONÓMICO

Sector	Junio 2006	Junio 2007		Variación*
	Ofertas	Ofertas	Ofertas	
Agricultura	242	17	17	-92,98
Industria	180	126	126	-30,00
Construcción	266	239	239	-10,15
Servicios	1114	926	926	-16,88
Sin actividad	3	3	3	0,00
Total	1805	1311	1311	-27,37

* Variación relativa del mes actual respecto al mismo mes del año anterior

Evolución interanual de puestos ofertados por sector económico

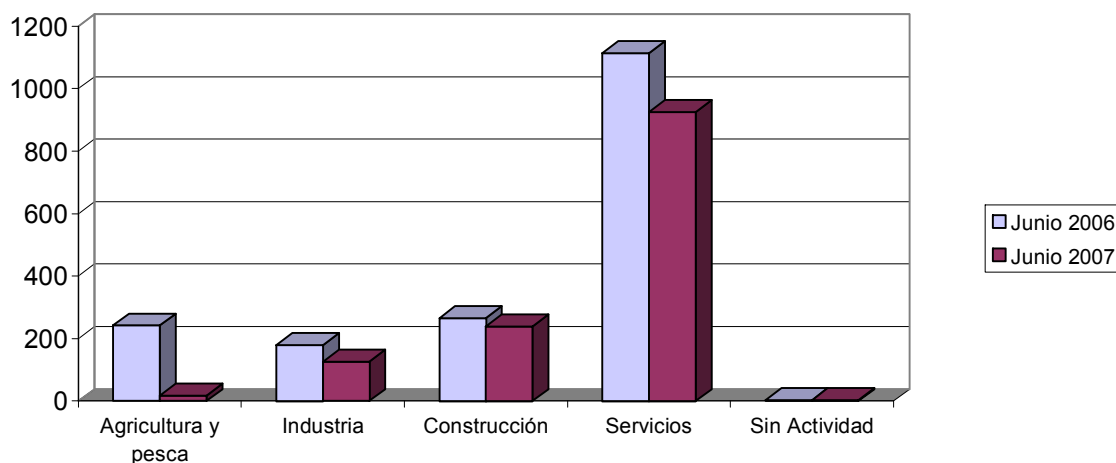

EVOLUCIÓN INTERMENSUAL DE LOS PUESTOS OFERTADOS POR GRUPO DE OCUPACIÓN

Ocupación	Mayo 2007		Junio 2007	
	Ofertas	Ofertas	Ofertas	Variación*
Directivos		4	2	-50,00
Técnicos y prof. científ.		52	76	46,15
Técnicos de apoyo		150	68	-54,67
Administrativos		155	113	-27,10
Trab. serv. y comer.		246	244	-0,81
Trab. cualif. agr. pesca		9	117	1200,00
Trab. cualif. ind. manuf.		280	249	-11,07
Operadores de maquinaria		127	129	1,57
Trab. no cualificados		321	313	-2,49
Fuerzas Armadas		0	0	
Total		1344	1311	-2,46

* Variación relativa del mes actual respecto al mes anterior

Evolución intermensual de puestos ofertados por grupo de ocupación

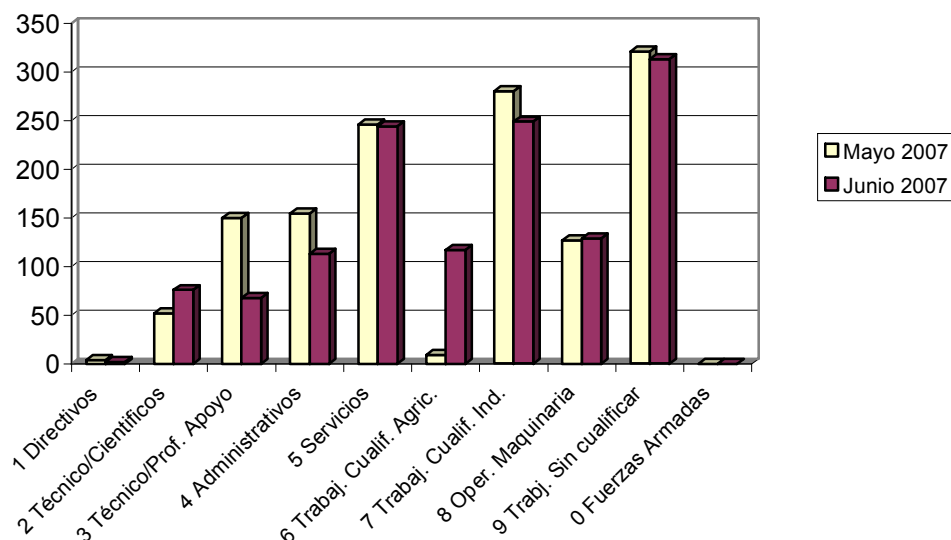

EVOLUCIÓN INTERANUAL DE LOS PUESTOS OFERTADOS POR GRUPO DE OCUPACIÓN

Ocupación	Junio 2006		Junio 2007	
	Ofertas	Ofertas	Ofertas	Variación*
Directivos	16	16	2	-87,50
Técnicos y prof. científ.	50	50	76	52,00
Técnicos de apoyo	181	181	68	-62,43
Administrativos	184	184	113	-38,59
Trab. serv. y comer.	328	328	244	-25,61
Trab. cualif. agr. pesca	176	176	117	-33,52
Trab. cualif. ind. manuf.	364	364	249	-31,59
Operadores de maquinaria	146	146	129	-11,64
Trab. no cualificados	360	360	313	-13,06
Fuerzas Armadas	0	0	0	
Total	1805	1805	1311	-27,37

* Variación relativa del mes actual respecto al mismo mes del año anterior

Evolución interanual de puestos ofertados por grupo de ocupación

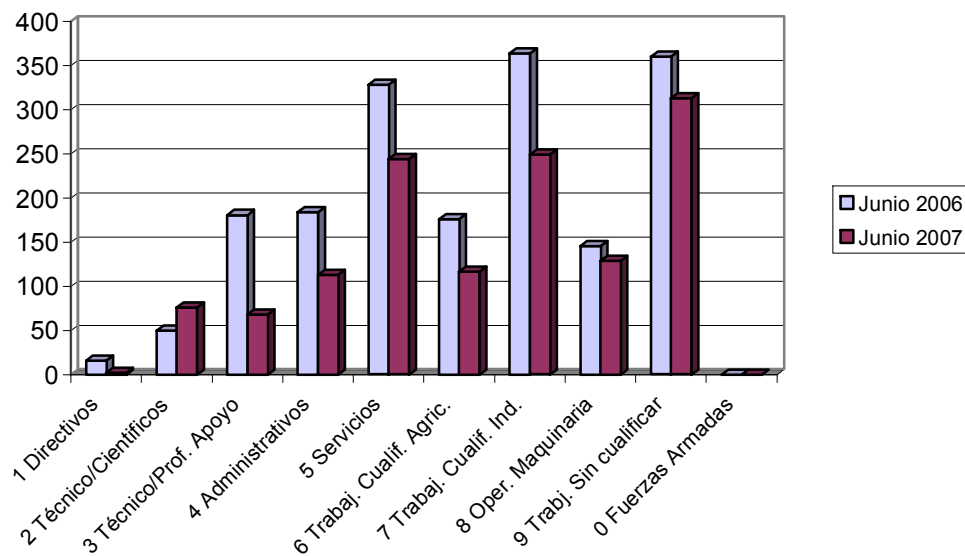

Contratos

DISTRIBUCIÓN DE CONTRATOS POR SECTOR ECONÓMICO

Sector	Total		Hombres		Mujeres	
	Contratos	% s/total	Contratos	% s/total	Contratos	% s/total
Agricultura	11202	16,49	7099	17,05	4103	15,61
Industria	4530	6,67	2778	6,67	1752	6,67
Construcción	9946	14,65	9498	22,82	448	1,70
Servicios	42235	62,19	22254	53,46	19981	76,02
Total	67913	100	41629	100	26284	100

Contratos por sector económico destino

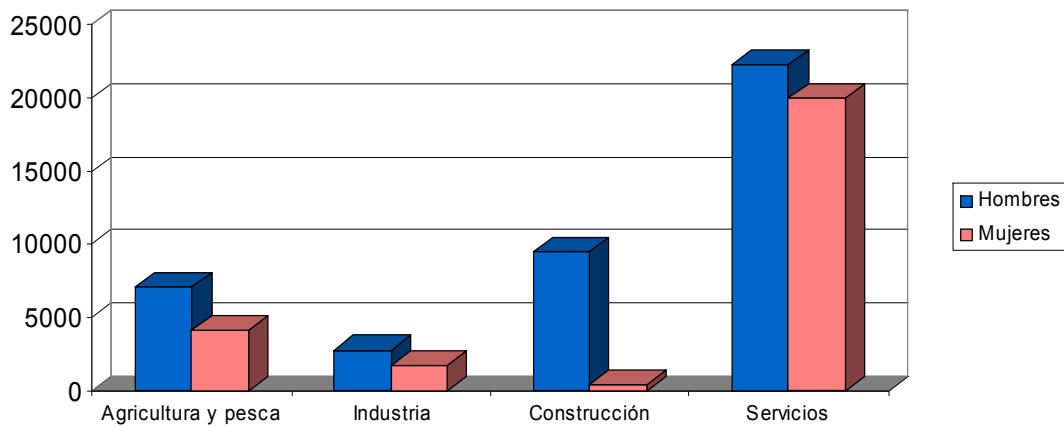

DISTRIBUCIÓN DE CONTRATOS POR MODALIDAD Y SEXO

Modalidad	Total		Hombres		Mujeres	
	Contratos	% s/total	Contratos	% s/total	Contratos	% s/total
Total Indefinidos	6007	8,85	3364	8,08	2643	10,06
Total Temporales	61906	91,15	38265	91,92	23641	89,94
Total	67913	100	41629	100	26284	100

Contratos por modalidad

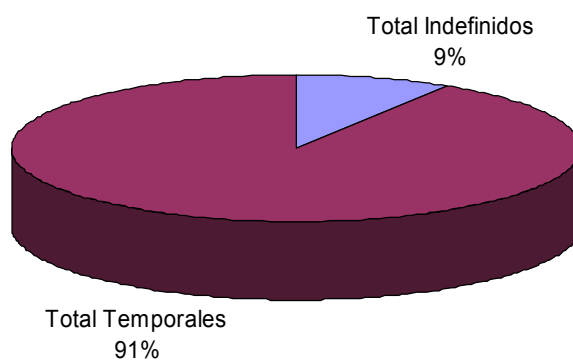

Contratos por modalidad y sexo

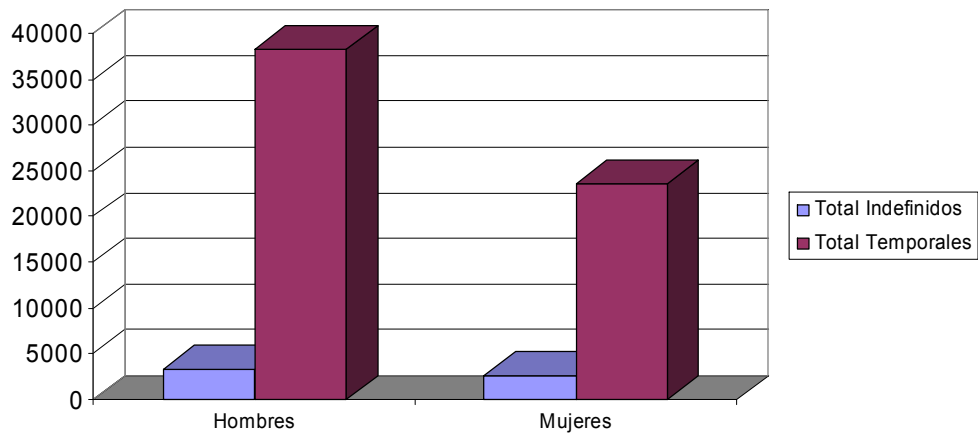

DISTRIBUCIÓN DE CONTRATOS INDEFINIDOS POR SEXO

Modalidad Indefinidos	Total		Hombres		Mujeres	
	Contratos	% s/total	Contratos	% s/total	Contratos	% s/total
Ordinarios	2755	45,86	1439	42,78	1316	49,79
Fomento Empleo	636	10,59	292	8,68	344	13,02
Minusválidos indefinidos	65	1,08	52	1,55	13	0,49
Conversiones	2551	42,47	1581	47,00	970	36,70
Total	6007	100	3364	100	2643	100

Contratos indefinidos

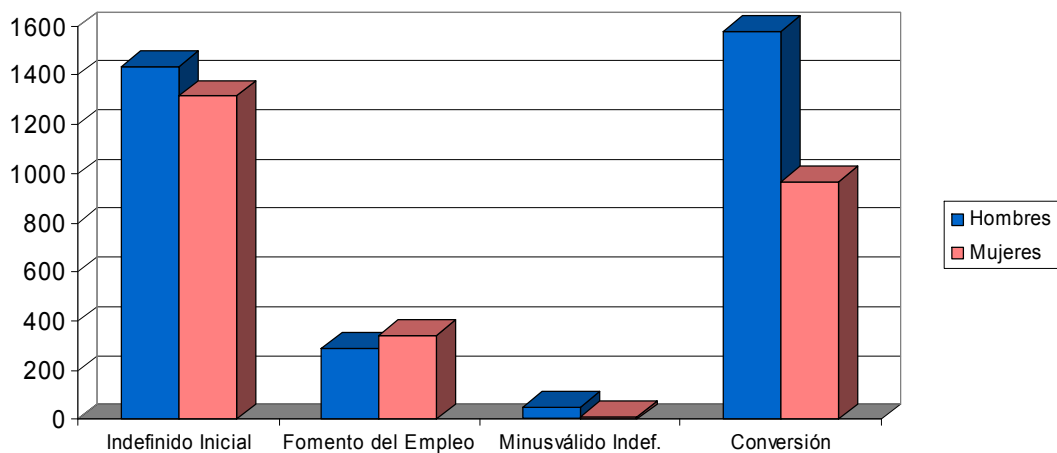

DISTRIBUCIÓN DE CONTRATOS TEMPORALES POR SEXO

Modalidad Temporales	Total		Hombres		Mujeres	
	Contratos	% s/total	Contratos	% s/total	Contratos	% s/total
Obra y servicio	32105	51,86	22916	59,89	9189	38,87
Eventual	26863	43,39	14184	37,07	12679	53,63
Prácticas / Formación	645	1,04	444	1,16	201	0,85
Resto	2293	3,70	721	1,88	1572	6,65
Total	61906	100	38265	100	23641	100

Contratos temporales

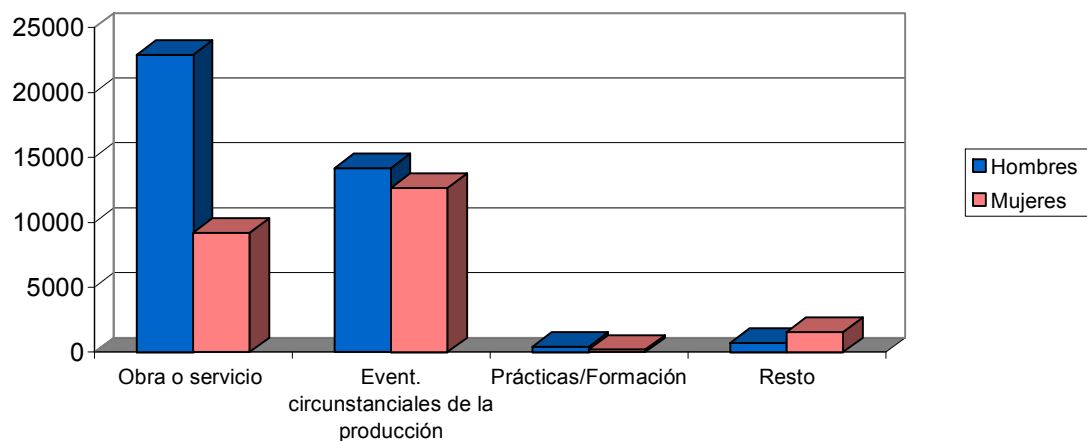

DISTRIBUCIÓN COMPARATIVA DE LA CONTRATACIÓN POR MODALIDAD

Modalidad	España		Murcia	
	Contratos	% s/total	Contratos	% s/total
Total Indefinidos	180841	10,30	6007	8,85
Total Temporales	1574077	89,70	61906	91,15
Total	1754918	100	67913	100

Distribución porcentual comparativa de la contratación por modalidad

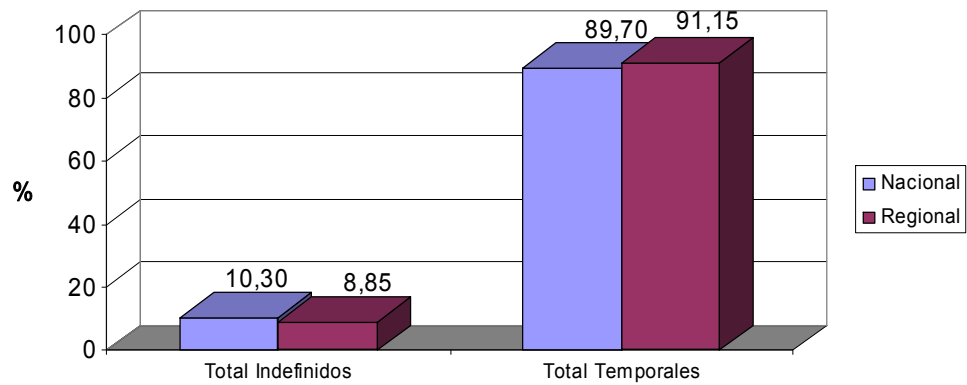

DISTRIBUCIÓN COMPARATIVA DE LA CONTRATACIÓN INDEFINIDA

Modalidad indefinidos	España		Murcia	
	Contratos	% s/total	Contratos	% s/total
Ordinarios	79002	43,69	2755	45,86
Fomento Empleo	26131	14,45	636	10,59
Minusválidos indefinidos	1011	0,56	65	1,08
Conversiones	74697	41,31	2551	42,47
Total Indefinidos	180841	100	6007	100

Distribución porcentual comparativa de la contratación indefinida

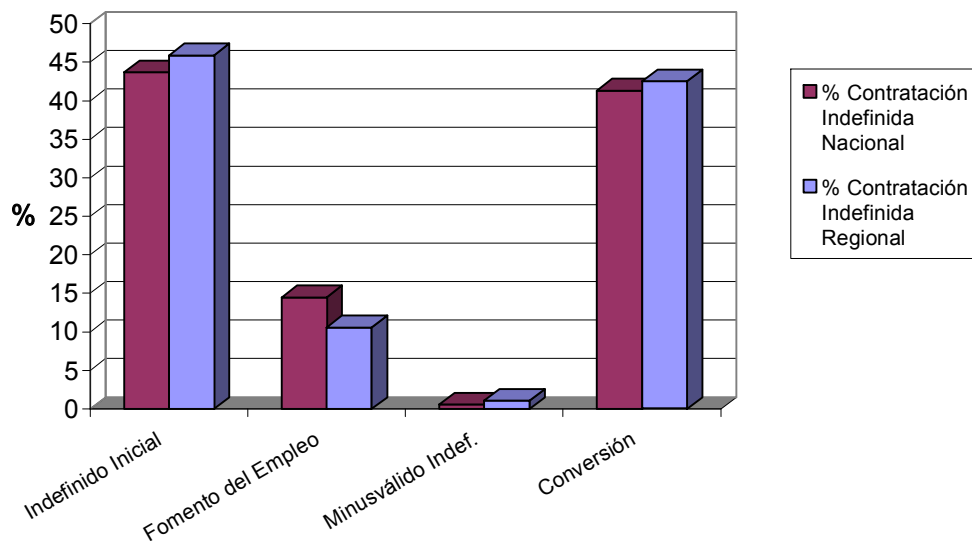

DISTRIBUCIÓN COMPARATIVA DE CONTRATOS TEMPORALES

Modalidad temporales	España		Murcia	
	Contratos	% s/total	Contratos	% s/total
Obra y servicio	610882	38,81	32105	51,86
Eventual	761979	48,41	26863	43,39
Prácticas / Formación	24653	1,57	645	1,04
Resto	176563	11,22	2293	3,70
Total Temporales	1574077	100	61906	100

Distribución porcentual comparativa de la contratación temporal

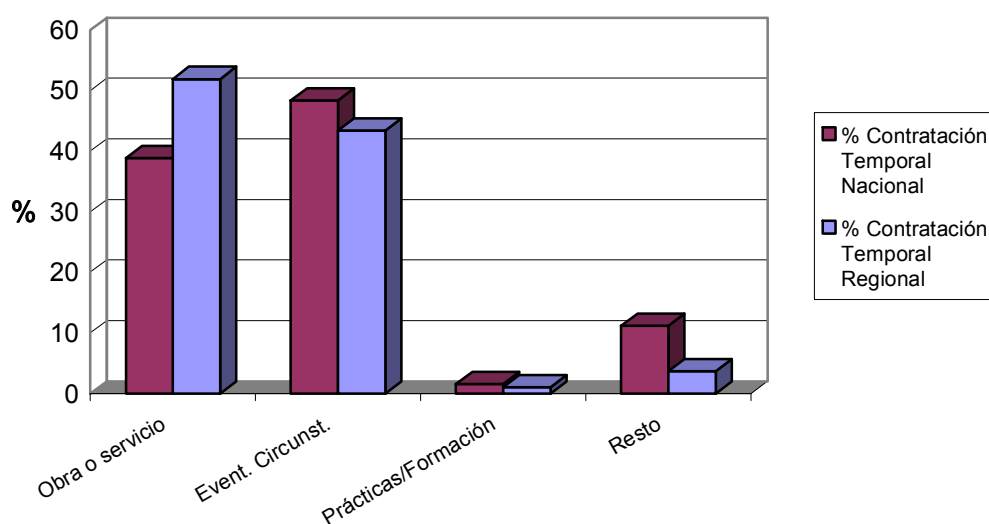

EVOLUCIÓN DE LA CONTRATACIÓN INDEFINIDA EN VARIOS AÑOS

	Junio 2003	Junio 2004	Junio 2005	Junio 2006	Junio 2007
Contratos Indefinidos	3122	4350	5457	5430	6007
% sobre Total de Contr.	6,73	8,76	9,05	7,42	8,85

Evolución interanual del porcentaje de contratación indefinida en los últimos cinco años

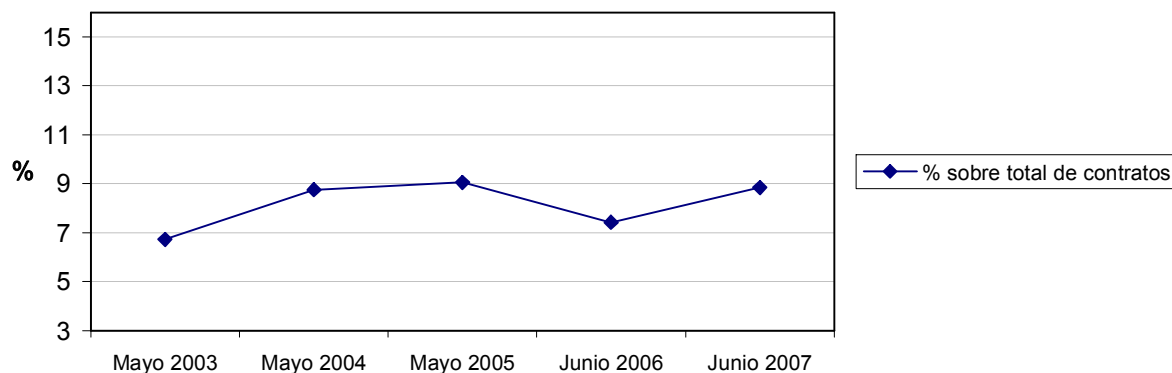

DISTRIBUCIÓN DE LA CONTRATACIÓN POR GRUPO DE OCUPACIÓN

Ocupación	Total		Hombres		Mujeres	
	Contratos	% s/total	Contratos	% s/total	Contratos	% s/total
Directivos	109	0,16	83	0,20	26	0,10
Técnicos y prof. científ.	1535	2,26	792	1,90	743	2,83
Técnicos de apoyo	2574	3,79	1342	3,22	1232	4,69
Administrativos	3949	5,81	1050	2,52	2899	11,03
Trab. serv. y comer.	12944	19,06	4606	11,06	8338	31,72
Trab. cualif. agr. pesca	1983	2,92	1045	2,51	938	3,57
Trab. cualif. ind. manif.	9823	14,46	8851	21,26	972	3,70
Operadores de maquinaria	3394	5,00	3095	7,43	299	1,14
Trab. no cualificados	31593	46,52	20763	49,88	10830	41,20
Fuerzas Armadas	9	0,01	2	0,00	7	0,03
Total	67913	100	41629	100	26284	100

Contratos por grupo de ocupación

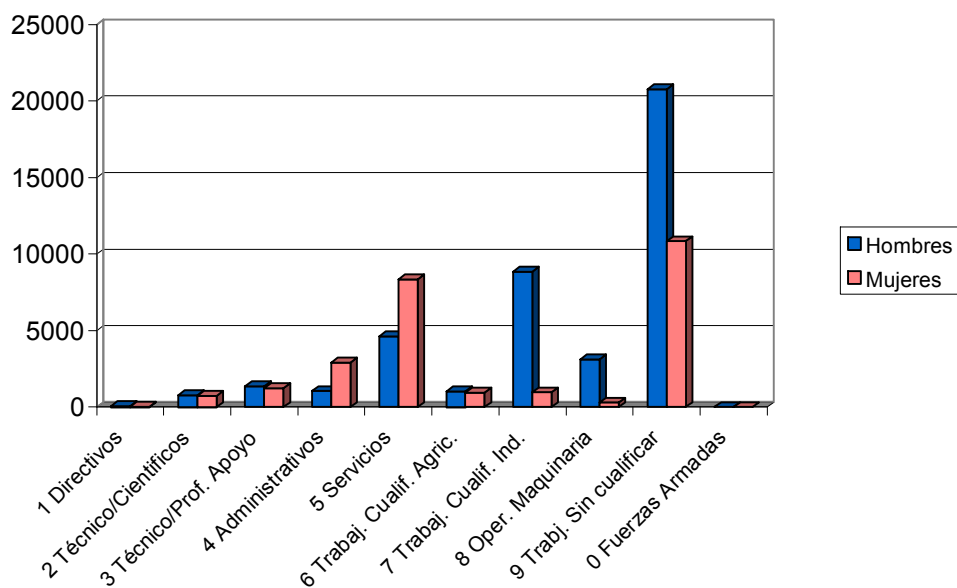

LAS DIEZ OCUPACIONES MÁS CONTRATADAS

Ocupación	Total	
	Contratos	%*
Peones agrícolas	19482	28,69
Camareros	5631	8,29
Albañiles y mamposteros	3657	5,38
Dependientes	3388	4,99
Peones de industrias manufactureras	3177	4,68
Personal de limpieza de oficinas	2519	3,71
Peones del transporte	1996	2,94
Peones de la construcción	1951	2,87
Conductores de camiones	1456	2,14
Cocineros	1153	1,70
Total		65,39

* Sobre el total de contratos

Hombres

Ocupación	Total	
	Contratos	%*
Peones agrícolas	13501	32,43
Albañiles y mamposteros	3616	8,69
Camareros	2661	6,39
Peones de la construcción de edificios	1924	4,62
Peones de industrias manufactureras	1577	3,79
Peones del transporte	1477	3,55
Conductores de camiones	1429	3,43
Trabajadores en hormigón armado	1004	2,41
Dependientes	772	1,85
Peones agropecuarios	681	1,64
Total		68,80

* Sobre el total de contratos para hombres

Mujeres

Ocupación	Total	
	Contratos	%*
Peones agrícolas	5981	22,76
Camareros	2970	11,30
Dependientes	2616	9,95
Personal de limpieza de oficinas	2078	7,91
Peones de industrias manufactureras	1600	6,09
Cocineros	843	3,21
Guías y azafatas de tierra	784	2,98
Auxiliares administrativos	538	2,05
Peones del transporte	519	1,97
Aux. administ. con tareas de atención	490	1,86
Total		70,08

* Sobre el total de contratos para mujeres

EVOLUCIÓN INTERMENSUAL DE LA CONTRATACIÓN POR SEXO

Sexo	Mayo 2007	Junio 2007	Variación*
	Contratos	Contratos	
Hombre	48309	41629	-13,83
Mujer	30695	26284	-14,37
Total	79004	67913	-14,04

Evolución intermensual de la contratación por sexo

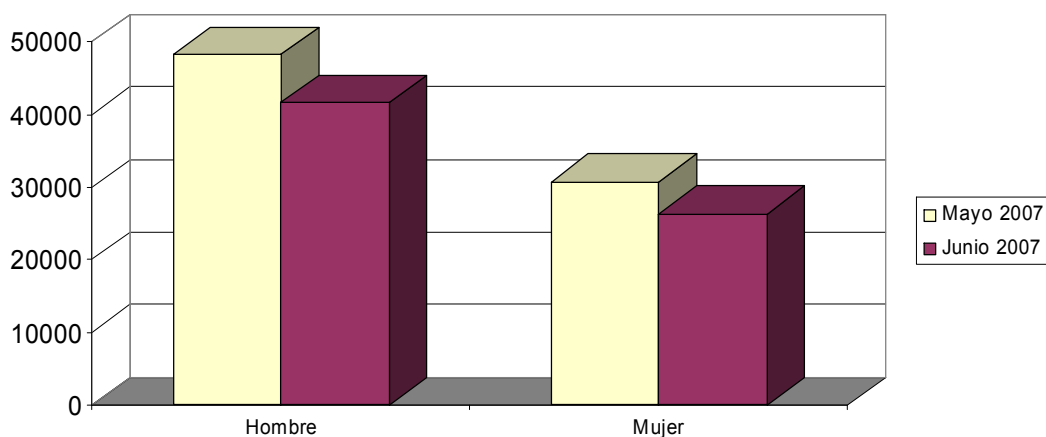

EVOLUCIÓN INTERANUAL DE LA CONTRATACIÓN POR SEXO

Sexo	Junio 2006	Junio 2007	Variación*
	Contratos	Contratos	
Hombre	48523	41629	-14,21
Mujer	24635	26284	6,69
Total	73158	67913	-7,17

Evolución interanual de la contratación por sexo

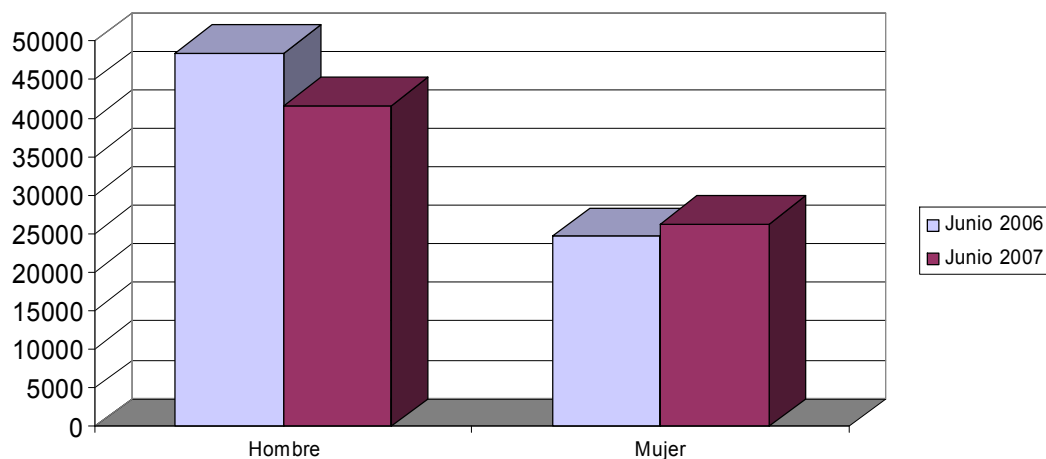

EVOLUCIÓN INTERMENSUAL DE LA CONTRATACIÓN POR SECTOR ECONÓMICO

Sector	Mayo 2007		Junio 2007
	Contratos	Contratos	Variación*
Agricultura	12791	11202	-12,42
Industria	4949	4530	-8,47
Construcción	11243	9946	-11,54
Servicios	50021	42235	-15,57
Total	79004	67913	-14,04

* Variación relativa del mes actual respecto al mes anterior

Evolución intermensual de la contratación por sector económico

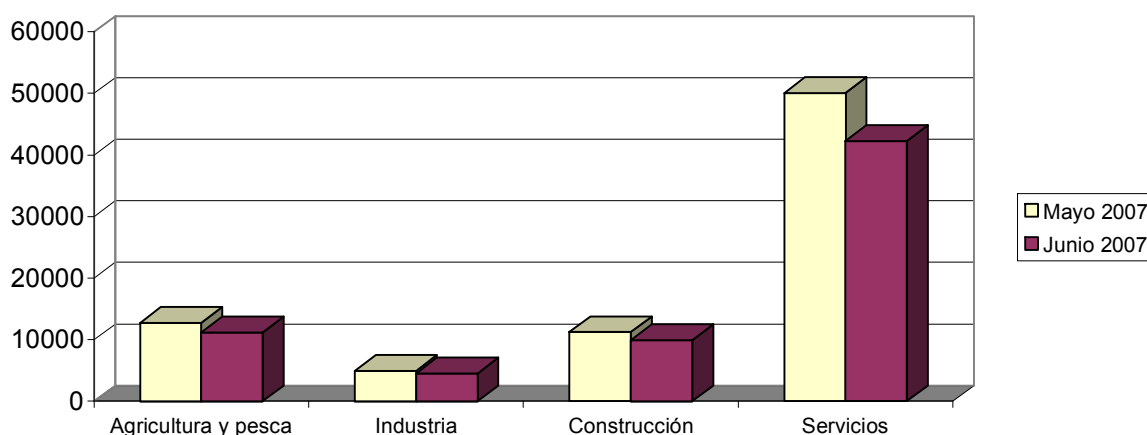

EVOLUCIÓN INTERANUAL DE LA CONTRATACIÓN POR SECTOR ECONÓMICO

Sector	Junio 2006	Junio 2007	
	Contratos	Contratos	Variación*
Agricultura	20151	11202	-44,41
Industria	4756	4530	-4,75
Construcción	10792	9946	-7,84
Servicios	37459	42235	12,75
Total	73158	67913	-7,17

* Variación relativa del mes actual respecto al mismo mes del año anterior

Evolución interanual de la contratación por sector económico

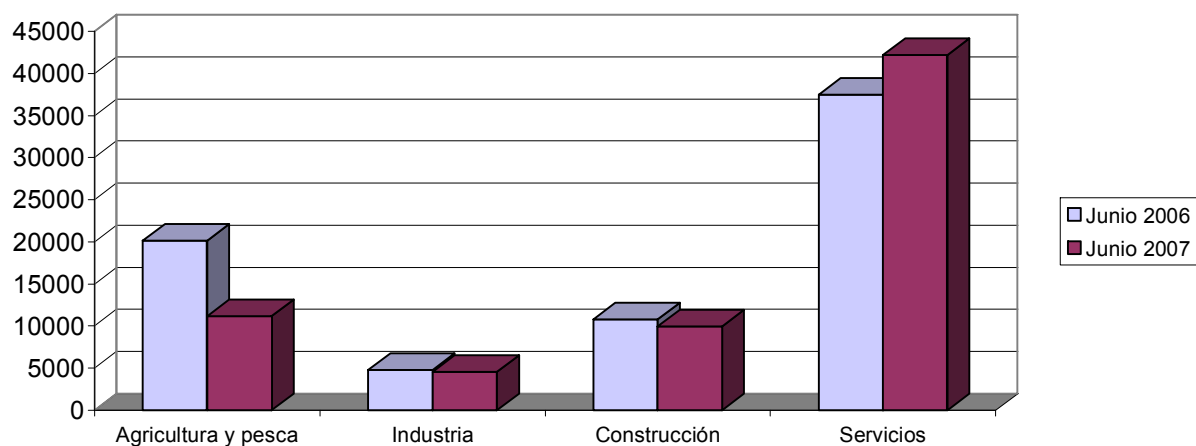

EVOLUCIÓN INTERMENSUAL DE LA CONTRATACIÓN INDEFINIDA

Modalidad indefinida	Mayo 2007		Junio 2007	Variación*
	Contratos	Contratos	Contratos	
Ordinarios	3116	2755	2755	-11,59
Fomento Empleo	1018	636	636	-37,52
Minusválidos indefinidos	102	65	65	-36,27
Conversiones	2735	2551	2551	-6,73
Total Indefinidos	6971	6007	6007	-13,83

* Variación relativa del mes actual respecto al mes anterior

Evolución intermensual de la contratación indefinida

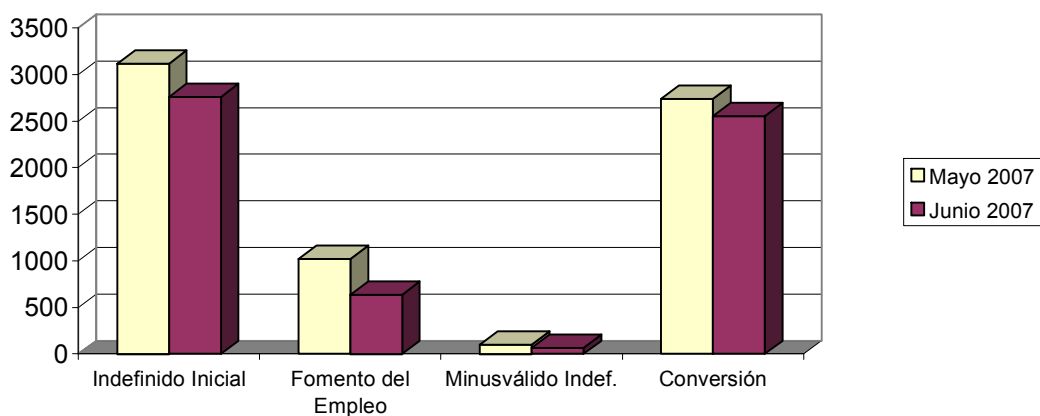

EVOLUCIÓN INTERANUAL DE LA CONTRATACIÓN INDEFINIDA

Modalidad indefinida	Junio 2006		Junio 2007
	Contratos	Contratos	Variación*
Ordinarios	2228	2755	23,65
Fomento Empleo	481	636	32,22
Minusválidos indefinidos	58	65	12,07
Conversiones	2663	2551	-4,21
Total Indefinidos	5430	6007	10,63

* Variación relativa del mes actual respecto al mismo mes del año anterior

Evolución interanual de la contratación indefinida

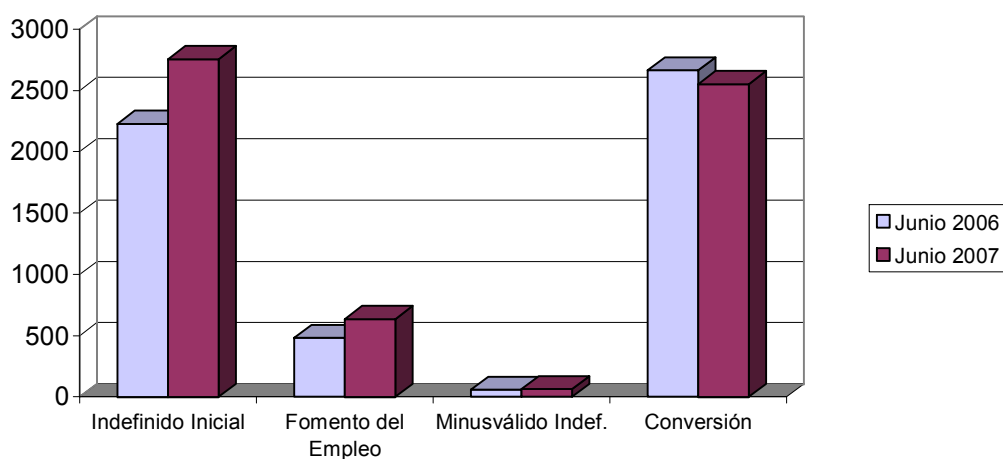

EVOLUCIÓN INTERMENSUAL DE LA CONTRATACIÓN TEMPORAL

Modalidad temporales	Mayo 2007	Junio 2007	Variación*
	Contratos	Contratos	
Obra y servicio	36876	32105	-12,94
Eventual	31847	26863	-15,65
Prácticas / Formación	728	645	-11,40
Resto	2582	2293	-11,19
Total Temporales	72033	61906	-14,06

* Variación relativa del mes actual respecto al mes anterior

Evolución intermensual de la contratación temporal

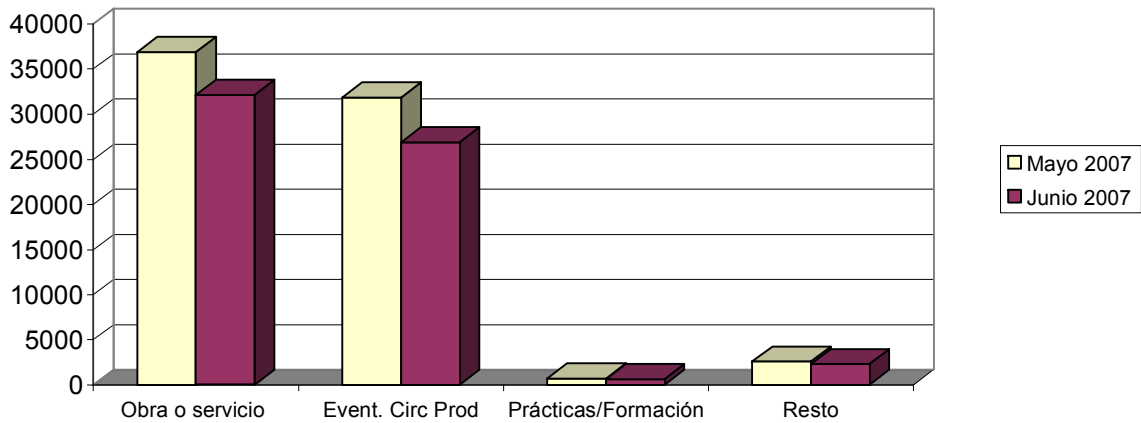

EVOLUCIÓN INTERANUAL DE LA CONTRATACIÓN TEMPORAL

Modalidad temporales	Junio 2006		Junio 2007
	Contratos	Contratos	Variación*
Obra y servicio	31749	32105	1,12
Eventual	33487	26863	-19,78
Prácticas / Formación	691	645	-6,66
Resto	1801	2293	27,32
Total Temporales	67728	61906	-8,60

* Variación relativa del mes actual respecto al mismo mes del año anterior

Evolución interanual de la contratación temporal

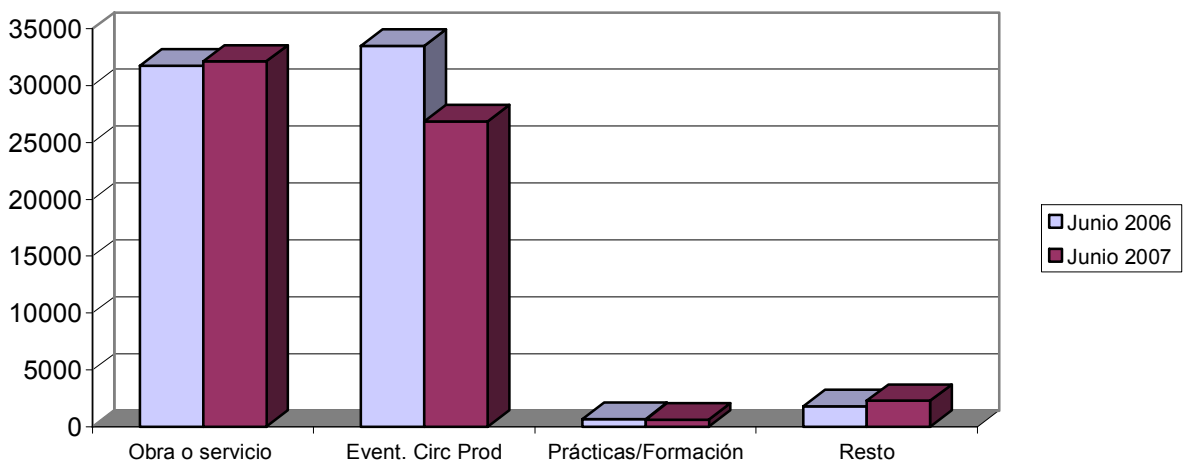

EVOLUCIÓN INTERMENSUAL DE LA CONTRATACIÓN POR GRUPO DE OCUPACIÓN

Ocupación	Mayo 2007	Junio 2007	Variación*
	Contratos	Contratos	
Directivos	121	109	-9,92
Técnicos y prof. científ.	1647	1535	-6,80
Técnicos de apoyo	2888	2574	-10,87
Administrativos	4461	3949	-11,48
Trab. serv. y comer.	14817	12944	-12,64
Trab. cualif. agr. pesca	2878	1983	-31,10
Trab. cualif. ind. manuf.	11146	9823	-11,87
Operadores de maquinaria	3866	3394	-12,21
Trab. no cualificados	37178	31593	-15,02
Fuerzas Armadas	2	9	350,00
Total	79004	67913	-14,04

* Variación relativa del mes actual respecto al mes anterior

Evolución intermensual de la contratación por grupo de ocupación

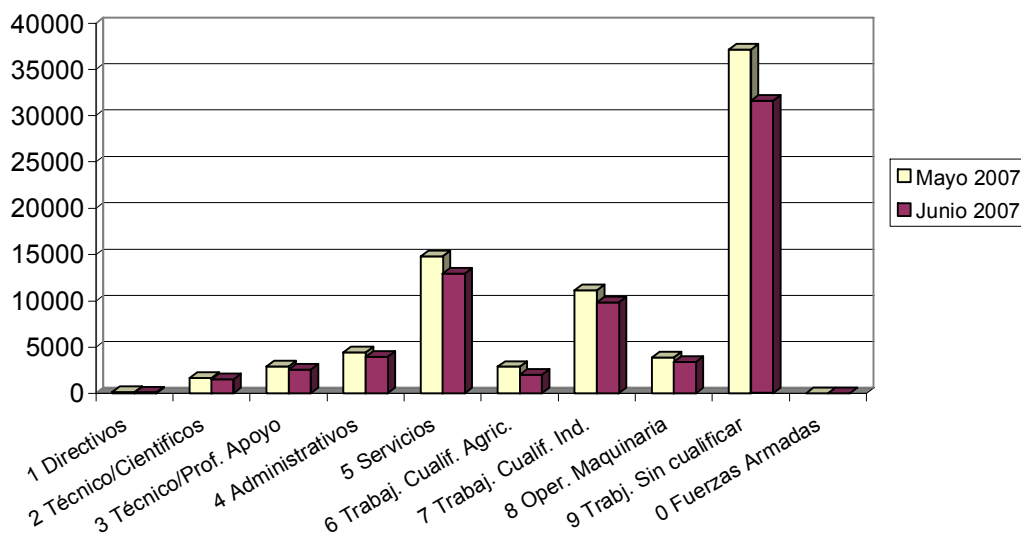

EVOLUCIÓN INTERANUAL DE LA CONTRATACIÓN POR GRUPO DE OCUPACIÓN

Ocupación	Junio 2006		Junio 2007
	Contratos	Contratos	Variación*
Directivos	114	109	-4,39
Técnicos y prof. científ.	1372	1535	11,88
Técnicos de apoyo	2443	2574	5,36
Administrativos	3772	3949	4,69
Trab. serv. y comer.	11610	12944	11,49
Trab. cualif. agr. pesca	2925	1983	-32,21
Trab. cualif. ind. manif.	10569	9823	-7,06
Operadores de maquinaria	3264	3394	3,98
Trab. no cualificados	37087	31593	-14,81
Fuerzas Armadas	2	9	350,00
Total	73158	67913	-7,17

* Variación relativa del mes actual respecto al mismo mes del año anterior

Evolución interanual de la contratación por grupo de ocupación

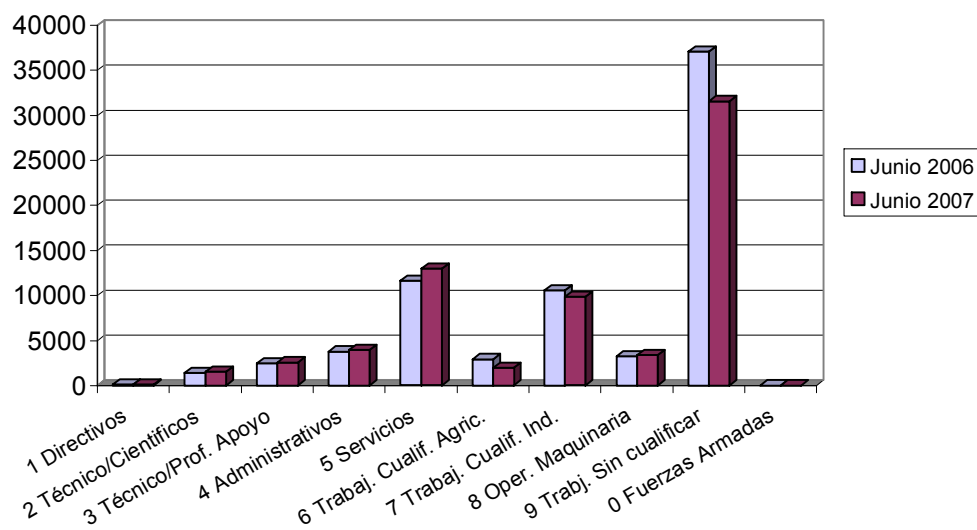

Afiliación

NÚMERO DE AFILIADOS A LA SEGURIDAD SOCIAL POR RÉGIMEN

Regímenes	Total		Hombre		Mujer		No Consta	
	Afiliados	% s/total	Afiliados	% s/total	Afiliados	% s/total	Afiliados	% s/total
General	424836	71,41	255076	70,21	169758	73,30	2	100,00
Especial Autónomos	98327	16,53	68405	18,83	29922	12,92	0	0,00
Total Especial Agrario	62796	10,56	38424	10,58	24372	10,52	0	0,00
Especial del Mar	1253	0,21	1174	0,32	79	0,03	0	0,00
Especial de Min. Carbón	0	0,00	0	0,00	0	0,00	0	0,00
Especial Empl. Hogar	7706	1,30	246	0,07	7460	3,22	0	0,00
Total	594918	100	363325	100	231591	100	2	100

Afiliación por regímenes

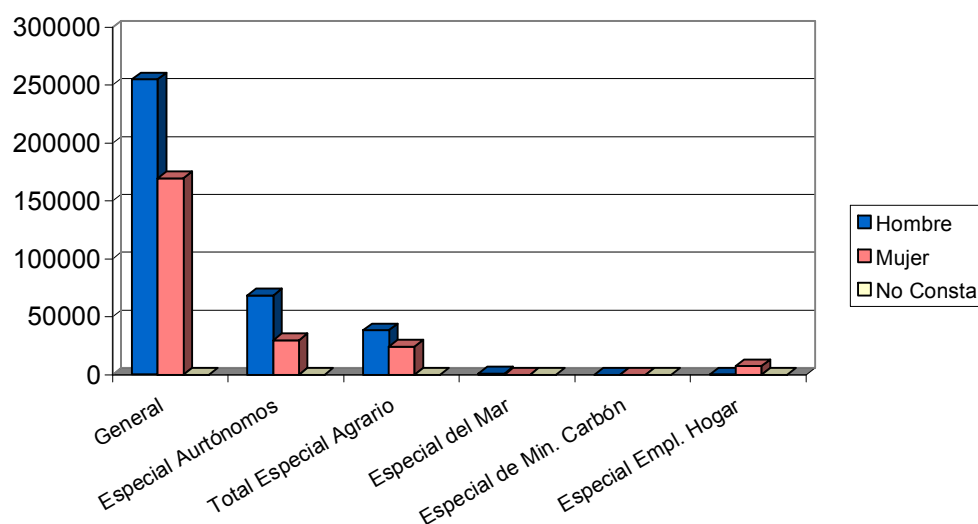

EVOLUCIÓN INTERANUAL DE LA AFILIACIÓN POR RÉGIMEN

Régimen	Junio 2006	Junio 2007	
	Afiliados	Afiliados	Variación*
General	402340	424836	5,59
Especial Autónomos	93396	98327	5,28
Total Especial Agrario	69185	62796	-9,23
Especial del Mar	1234	1253	1,54
Especial de Min. Carbón	0	0	
Especial Empl. Hogar	9636	7706	-20,03
Total	575791	594918	3,32

* Variación relativa del mes actual respecto al mismo mes del año anterior

Evolución anual de la afiliación por regímenes

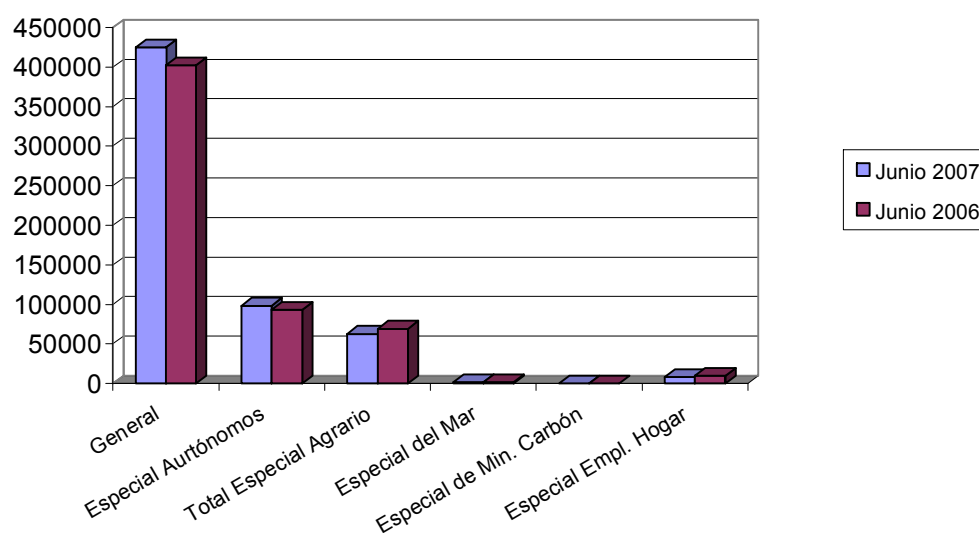

NÚMERO DE AFILIADOS COMUNITARIOS POR PAÍS DE ORIGEN

Unión Europea	Régimen					Total	% total UE
	General	Autónomo	Agrario	Mar	Hogar		
Alemania	559	204	8	1	2	774	5,84
Austria	19	7	0	0	0	26	0,20
Bélgica	119	60	3	0	1	183	1,38
Bulgaria	1313	82	214	0	99	1708	12,88
Chipre	0	1	0	0	0	1	0,01
Dinamarca	20	8	3	0	0	31	0,23
Eslovaquia	79	0	2	0	0	81	0,61
Eslovenia	10	2	2	0	0	14	0,11
Estonia	13	2	1	0	0	16	0,12
Finlandia	5	10	1	0	0	16	0,12
Francia	738	240	40	2	1	1021	7,70
Grecia	39	3	5	0	0	47	0,35
Hungría	72	11	3	0	0	86	0,65
Irlanda	46	35	0	0	0	81	0,61
Italia	713	197	14	3	1	928	7,00
Letonia	38	5	3	0	3	49	0,37
Lituania	550	29	156	0	22	757	5,71
Luxemburgo	0	0	0	0	0	0	0,00
Malta	3	2	8	0	0	13	0,10
Países Bajos	132	79	3	1	1	216	1,63
Polonia	763	28	262	0	7	1060	7,99
Portugal	1295	72	106	0	5	1478	11,14
Reino Unido	1158	934	30	1	4	2127	16,04

República Checa	82	21	3	0	0	106	0,80
Rumanía	1712	261	229	2	153	2357	17,77
Suecia	59	27	0	0	0	86	0,65
Total Unión Europea	9537	2320	1096	10	299	13262	100
Total Países	55725	4987	36008	139	4076	100935	

NÚMERO DE AFILIADOS NO COMUNITARIOS POR PAÍS DE ORIGEN

Países no Unión Europea	Régimen						Total	% no UE
	General	Autónomo	Agrario	Mar	Hogar			
Marruecos	11744	688	20571		87	197	33287	37,97
Ecuador	18746	664	10968		5	1779	32162	36,68
Bolivia	2148	54	986		0	439	3627	4,14
Colombia	2888	142	204		0	390	3624	4,13
Ucrania	2296	74	175		0	569	3114	3,55
Argelia	774	35	624		0	10	1443	1,65
China	772	435	3		0	56	1266	1,44
Argentina	783	99	19		1	35	937	1,07
Senegal	634	53	75		10	3	775	0,88
Nigeria	539	27	105		1	14	686	0,78
Resto Países	4864	396	1182		25	285	6752	7,70
Total no Unión Europea	46188	2667	34912		129	3777	87673	100
Total Países	55725	4987	36008		139	4076	100935	