

CIFRAS DE EMPLEO

2006

Mayo



26 de junio de 2006

Comunidad Autónoma de la Región de Murcia
Servicio Regional de Empleo y Formación
Observatorio Ocupacional

Fuente de datos: SPEE, SEF, Tesorería de la Seguridad Social y elaboración propia

INDICE

Paro	4
Paro por edad y sexo.....	4
Paro por sector económico de origen y sexo.....	5
Paro por grupo de ocupación demandada y sexo.....	5
Paro por nivel académico y sexo.....	6
Paro por municipios y sexo.....	7
Evolución intermensual del paro por sexo.....	8
Evolución interanual del paro por sexo.....	9
Evolución intermensual del paro por edad.....	9
Evolución interanual del paro por edad.....	10
Evolución intermensual del paro por sector económico.....	11
Evolución interanual del paro por sector económico.....	12
Tasa de paro comparativa por sexo.....	12
Tasa de paro comparativa por edad.....	13
Evolución interanual comparativa de la tasa de paro por sexo.....	14
Demandas	15
Demandantes por sector económico y sexo.....	15
Demandantes por grupo de ocupación y sexo.....	15
Las diez ocupaciones más demandadas.....	16
Ofertas	18
Puestos ofertados por sector económico.....	18
Puestos ofertados por grupo de ocupación.....	18
Las diez ocupaciones más ofertadas.....	19
Contratos	20
Distribución de contratos por sector económico.....	20
Distribución de contratos por modalidad y sexo.....	20
Distribución de contratos indefinidos por sexo.....	21
Distribución de contratos temporales por sexo.....	22
Distribución comparativa de la contratación por modalidad.....	23
Distribución comparativa de la contratación indefinida.....	23
Distribución comparativa de contratos temporales.....	24
Evolución de la contratación indefinida en varios años.....	25
Distribución de la contratación por grupo de ocupación.....	25
Las diez ocupaciones más contratadas.....	26
Evolución intermensual de la contratación por sexo.....	27
Evolución interanual de la contratación por sexo.....	28
Evolución intermensual de la contratación por sector económico.....	29
Evolución interanual de la contratación por sector económico.....	29
Evolución intermensual de la contratación indefinida.....	30
Evolución interanual de la contratación indefinida.....	31
Evolución intermensual de la contratación temporal.....	31
Evolución interanual de la contratación temporal.....	32
Evolución intermensual de la contratación por grupo de ocupación.....	33
Evolución interanual de la contratación por grupo de ocupación.....	34
Afiliación	35
Número de afiliados a la seguridad social por régimen.....	35
Número de afiliados comunitarios por país de origen.....	36
Número de afiliados no comunitarios por país de origen.....	37

MAYO 2006

CIFRAS BÁSICAS

Paro

PARO POR EDAD Y SEXO

Edad	Total		Hombres		Mujeres	
	Parados	% s/total	Parados	% s/total	Parados	% s/total
De 16 a 19 años	1553	3,75	782	4,83	771	3,05
De 20 a 24 años	3755	9,06	1598	9,87	2157	8,53
De 25 a 29 años	6144	14,82	2310	14,27	3834	15,17
De 30 a 34 años	6688	16,13	2155	13,31	4533	17,93
De 35 a 39 años	6075	14,65	2017	12,46	4058	16,05
De 40 a 44 años	4737	11,42	1650	10,19	3087	12,21
De 45 a 49 años	4069	9,81	1440	8,90	2629	10,40
De 50 a 54 años	3113	7,51	1314	8,12	1799	7,12
De 55 a 59 años	2915	7,03	1405	8,68	1510	5,97
Más de 60 años	2416	5,83	1514	9,35	902	3,57
Total	41465	100	16185	100	25280	100

Paro por edad

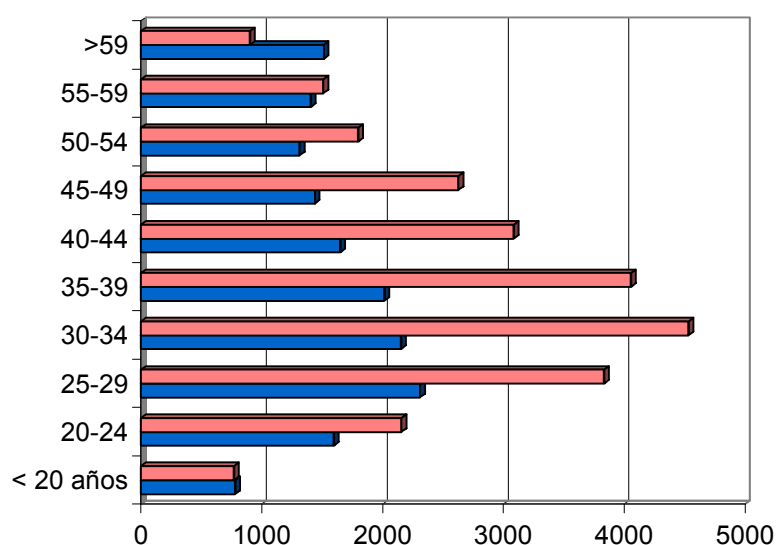

PARO POR SECTOR ECONÓMICO DE ORIGEN Y SEXO

Sector	Total		Hombres		Mujeres	
	Parados	% s/total	Parados	% s/total	Parados	% s/total
Agricultura	2231	5,38	933	5,76	1298	5,13
Industria	7503	18,09	2587	15,98	4916	19,45
Construcción	5697	13,74	4786	29,57	911	3,60
Servicios	22932	55,30	7033	43,45	15899	62,89
Parados que buscan 1er empleo	3102	7,48	846	5,23	2256	8,92
Total	41465	100	16185	100	25280	100

Paro por sector económico demandado

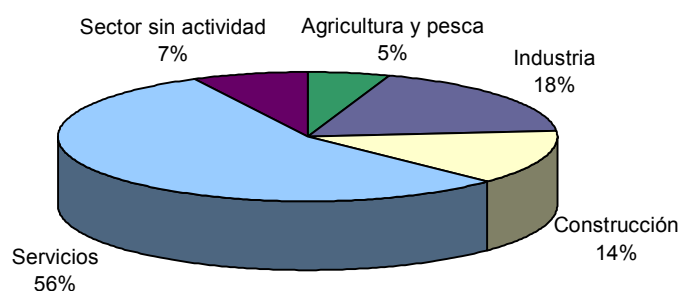

PARO POR GRUPO DE OCUPACIÓN DEMANDADA Y SEXO

Ocupación	Total		Hombres		Mujeres	
	Parados	% s/total	Parados	% s/total	Parados	% s/total
Directivos	265	0,64	219	1,35	46	0,18
Técnicos y prof. científ.	2199	5,30	601	3,71	1.598	6,32
Técnicos de apoyo	2356	5,68	1.183	7,31	1.173	4,64
Administrativos	5259	12,68	1.026	6,34	4.233	16,74
Trab. serv. y comer.	8682	20,94	1.366	8,44	7.316	28,94
Trab. cualif. agr. pesca	1822	4,39	1.052	6,50	770	3,05
Trab. cualif. ind. manif.	5934	14,31	4.434	27,40	1.500	5,93
Operadores de maquinaria	2954	7,12	1.699	10,50	1.255	4,96
Trab. no cualificados	11933	28,78	4.554	28,14	7.379	29,19
Fuerzas Armadas	61	0,15	51	0,32	10	0,04
Total	41465	100	16185	100	25280	100

Paro por grupo de ocupación demandada

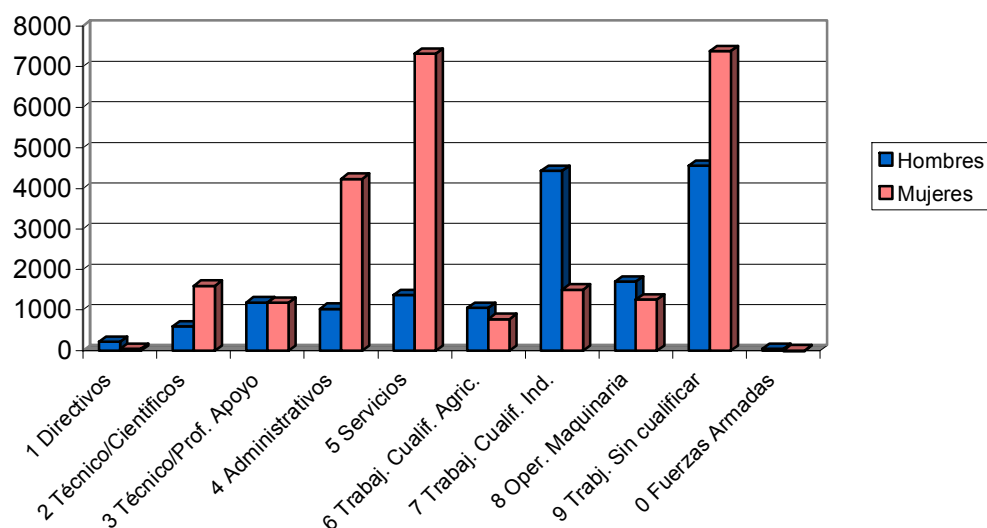

PARO POR NIVEL ACADÉMICO Y SEXO

Nivel	Total		Hombres		Mujeres	
	Parados	% s/total	Parados	% s/total	Parados	% s/total
Sin estudios	614	1,48	304	1,88	310	1,23
Primarios s/cert.	6015	14,51	3090	19,09	2925	11,57
Cert. Escolaridad	16690	40,25	7677	47,43	9013	35,65
E. G. B.	9123	22,00	2966	18,33	6157	24,36
B. U. P.	1994	4,81	667	4,12	1327	5,25
Form. Profesional	4326	10,43	833	5,15	3493	13,82
Tit. Grad. Medio	1267	3,06	272	1,68	995	3,94
Tit. Grad. Superior	1436	3,46	376	2,32	1060	4,19
Total	41465	100	16185	100	25280	100

Paro por nivel de estudios

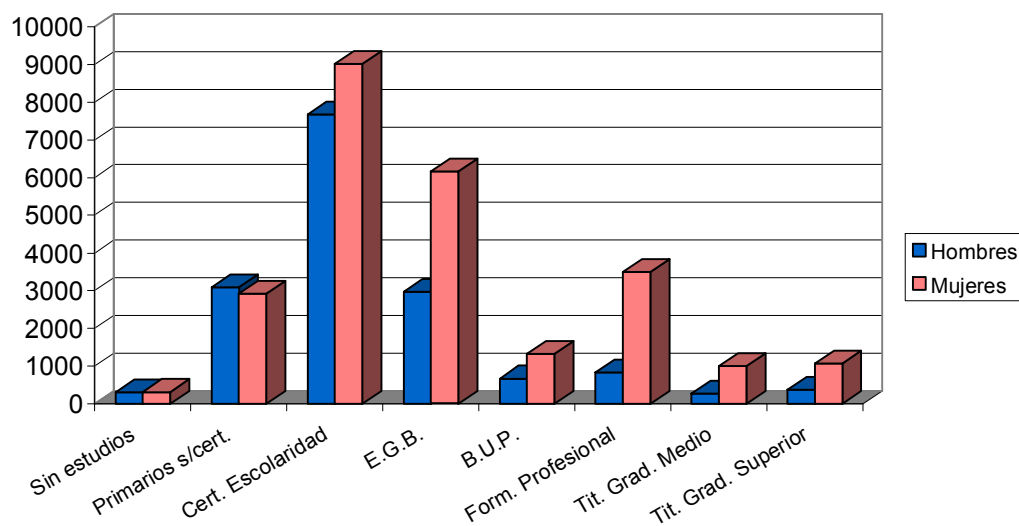

PARO POR MUNICIPIOS Y SEXO

Municipio	Total		Hombres		Mujeres	
	Parados	% s/total	Parados	% s/total	Parados	% s/total
Abanilla	164	0,40	77	0,48	87	0,34
Abarán	356	0,86	177	1,09	179	0,71
Águilas	1019	2,46	449	2,77	570	2,25
Albudeite	103	0,25	48	0,30	55	0,22
Alcantarilla	1512	3,65	565	3,49	947	3,75
Alcázares (Los)	313	0,75	125	0,77	188	0,74
Aledo	34	0,08	21	0,13	13	0,05
Alguazas	313	0,75	118	0,73	195	0,77
Alhama de Murcia	720	1,74	277	1,71	443	1,75
Archena	701	1,69	252	1,56	449	1,78
Beniel	236	0,57	101	0,62	135	0,53
Blanca	254	0,61	128	0,79	126	0,50
Bullas	472	1,14	130	0,80	342	1,35
Calasparra	332	0,80	142	0,88	190	0,75
Campos del Río	72	0,17	28	0,17	44	0,17
Caravaca de la Cruz	1162	2,80	367	2,27	795	3,14
Cartagena	5857	14,13	2481	15,33	3376	13,35
Cehegín	845	2,04	245	1,51	600	2,37
Ceutí	290	0,70	88	0,54	202	0,80
Cieza	1531	3,69	631	3,90	900	3,56
Fortuna	457	1,10	204	1,26	253	1,00
Fuente-Álamo	199	0,48	102	0,63	97	0,38
Jumilla	652	1,57	221	1,37	431	1,70
Librilla	175	0,42	48	0,30	127	0,50
Lorca	2093	5,05	868	5,36	1225	4,85

Lorquí	197	0,48	58	0,36	139	0,55
Mazarrón	727	1,75	308	1,90	419	1,66
Molina de Segura	1919	4,63	698	4,31	1221	4,83
Moratalla	633	1,53	192	1,19	441	1,74
Mula	687	1,66	258	1,59	429	1,70
Murcia	11661	28,12	4473	27,64	7188	28,43
Ojós	28	0,07	17	0,11	11	0,04
Pliego	159	0,38	65	0,40	94	0,37
Puerto-Lumbreras	264	0,64	118	0,73	146	0,58
Ricote	105	0,25	29	0,18	76	0,30
San Javier	549	1,32	247	1,53	302	1,19
San Pedro del Pinatar	513	1,24	221	1,37	292	1,16
Santomera	371	0,89	134	0,83	237	0,94
Torre-Pacheco	604	1,46	296	1,83	308	1,22
Torres de Cotillas (Las)	702	1,69	250	1,54	452	1,79
Totana	823	1,98	349	2,16	474	1,88
Ulea	59	0,14	28	0,17	31	0,12
Unión (La)	638	1,54	259	1,60	379	1,50
Villanueva del Río Segura	107	0,26	48	0,30	59	0,23
Yecla	857	2,07	244	1,51	613	2,42
Total	41465	100	16185	100	25280	100

EVOLUCIÓN INTERMENSUAL DEL PARO POR SEXO

Sexo	Abril 2006		Mayo 2006	
	Parados	Parados	Parados	Variación*
Hombre	17384	16185		-6,90
Mujer	26449	25280		-4,42
Total	43833	41465		-5,40

* Variación relativa del mes actual respecto al mes anterior

Evolución intermensual del paro por sexo

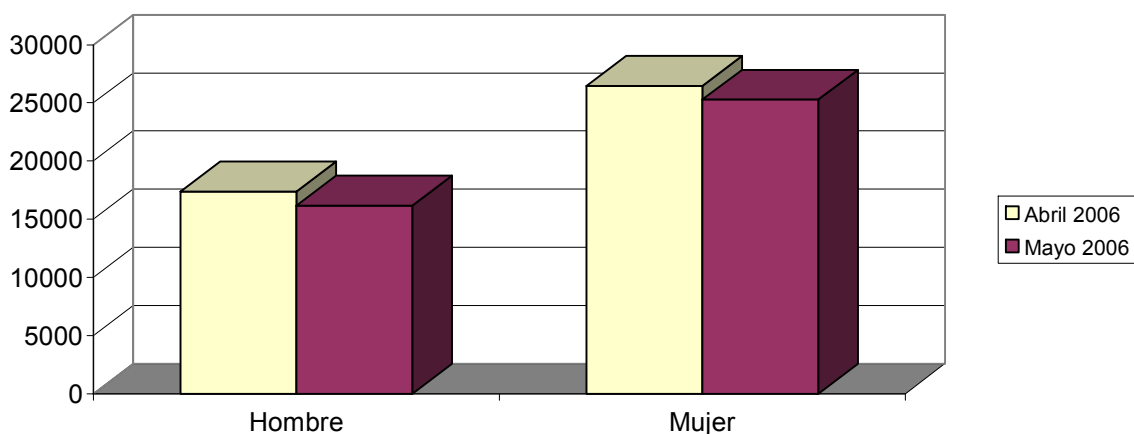

EVOLUCIÓN INTERANUAL DEL PARO POR SEXO

Sexo	Mayo 2005		Mayo 2006
	Parados	Parados	Variación*
Hombre	15749	16185	2,77
Mujer	25563	25280	-1,11
Total	41312	41465	0,37

* Variación relativa del mes actual respecto al mismo mes del año anterior

Evolución interanual del paro por sexo

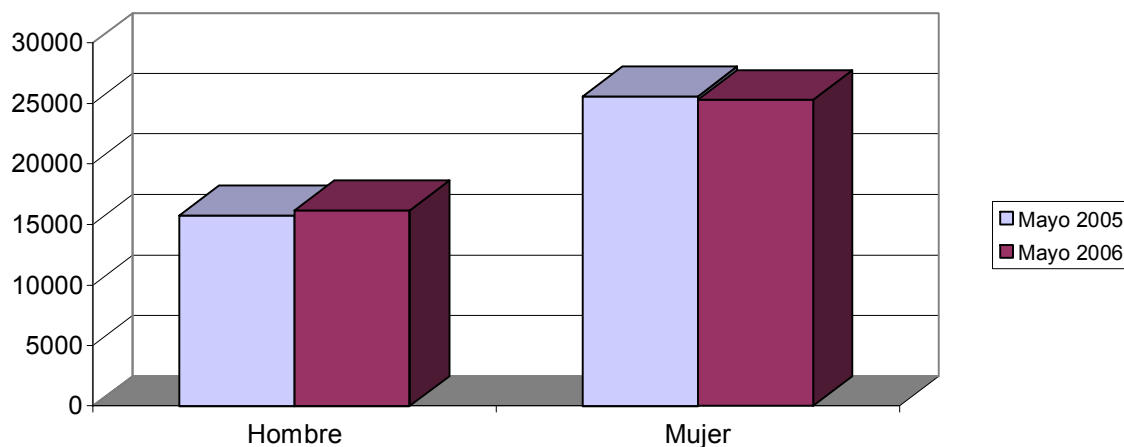

EVOLUCIÓN INTERMENSUAL DEL PARO POR EDAD

Edad	Abril 2006		Mayo 2006
	Parados	Parados	Variación*
De 16 a 19 años	1421	1553	9,29
De 20 a 24 años	3782	3755	-0,71
De 25 a 29 años	6479	6144	-5,17
De 30 a 34 años	6751	6688	-0,93
De 35 a 39 años	5904	6075	2,90
De 40 a 44 años	4889	4737	-3,11
De 45 a 49 años	3816	4069	6,63
De 50 a 54 años	3025	3113	2,91
De 55 a 59 años	3054	2915	-4,55
Más de 60 años	2191	2416	10,27
Total	41312	41465	0,37

* Variación relativa del mes actual respecto al mes anterior

Evolución intermensual del paro por edad

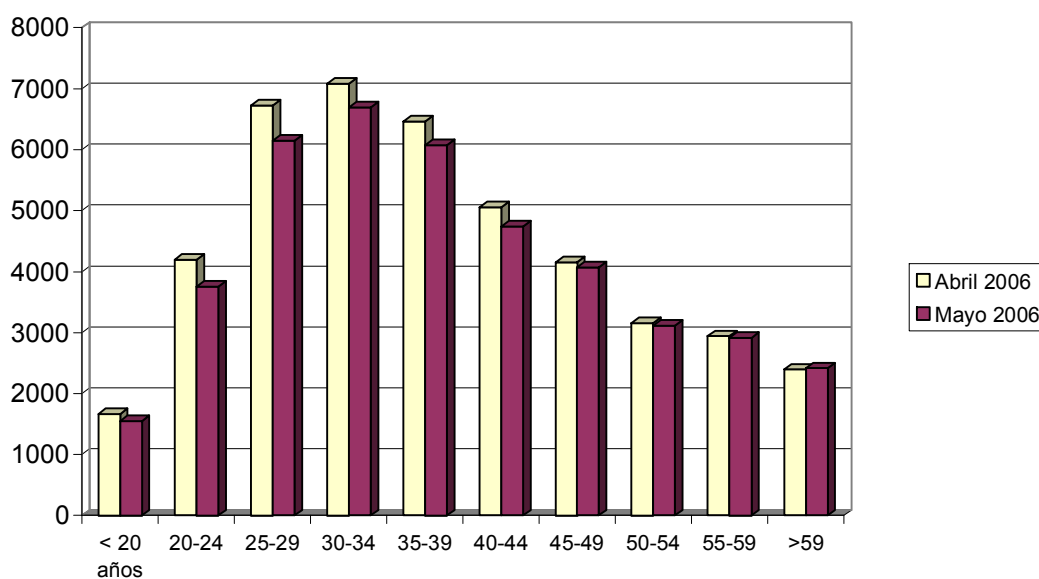

EVOLUCIÓN INTERANUAL DEL PARO POR EDAD

Edad	Mayo 2005		Mayo 2006	
	Parados	Parados	Parados	Variación*
De 16 a 19 años	1421	1553	1553	9,29
De 20 a 24 años	3782	3755	3755	-0,71
De 25 a 29 años	6479	6144	6144	-5,17
De 30 a 34 años	6751	6688	6688	-0,93
De 35 a 39 años	5904	6075	6075	2,90
De 40 a 44 años	4889	4737	4737	-3,11
De 45 a 49 años	3816	4069	4069	6,63
De 50 a 54 años	3025	3113	3113	2,91
De 55 a 59 años	3054	2915	2915	-4,55
Más de 60 años	2191	2416	2416	10,27
Total	41312	41465	41465	0,37

* Variación relativa del mes actual respecto al mismo mes del año anterior

Evolución interanual del paro por edad

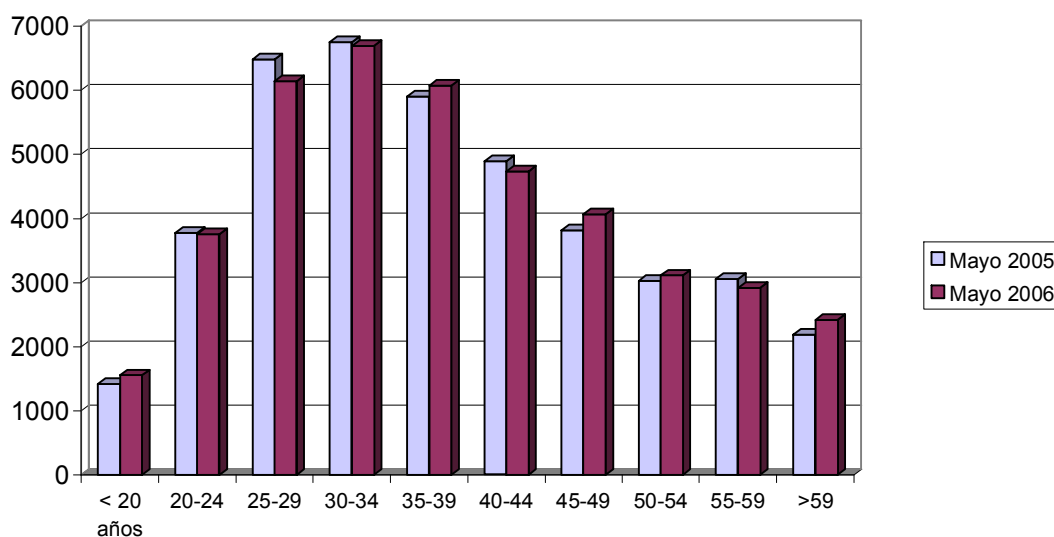

EVOLUCIÓN INTERMENSUAL DEL PARO POR SECTOR ECONÓMICO

Sector	Abril 2006		Mayo 2006	Variación*
	Parados	Parados	Parados	
Agricultura	2524	2231	2231	-11,61
Industria	7647	7503	7503	-1,88
Construcción	5981	5697	5697	-4,75
Servicios	24324	22932	22932	-5,72
Parados que buscan 1er empleo	3357	3102	3102	-7,60
Total	43833	41465	41465	-5,40

* Variación relativa del mes actual respecto al mes anterior

Evolución intermensual del paro por sector económico

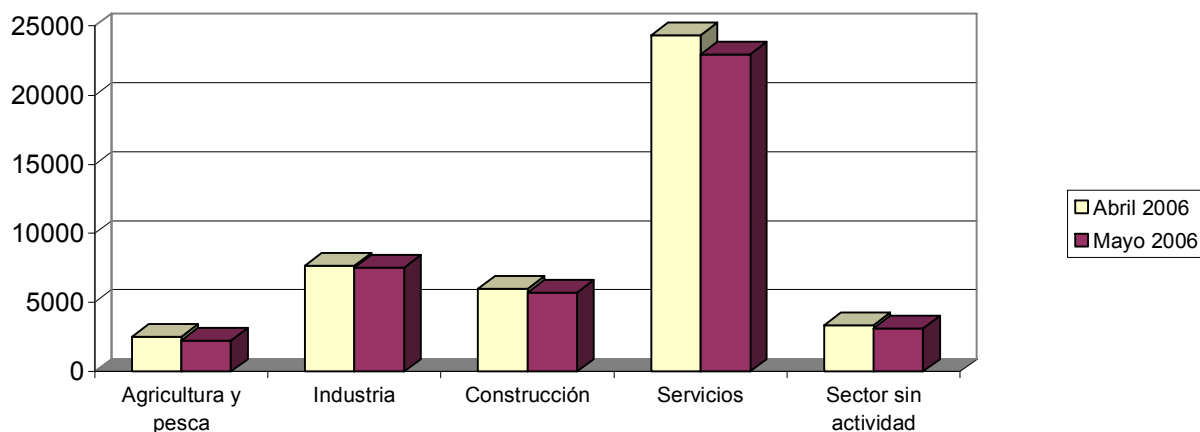

EVOLUCIÓN INTERANUAL DEL PARO POR SECTOR ECONÓMICO

Sector	Mayo 2005		Mayo 2006
	Parados	Parados	Variación*
Agricultura	1979	2231	12,73
Industria	8258	7503	-9,14
Construcción	5038	5697	13,08
Servicios	22348	22932	2,61
Parados que buscan 1er empleo	3689	3102	-15,91
Total	41312	41465	0,37

* Variación relativa del mes actual respecto al mismo mes del año anterior

Evolución interanual del paro por sector económico

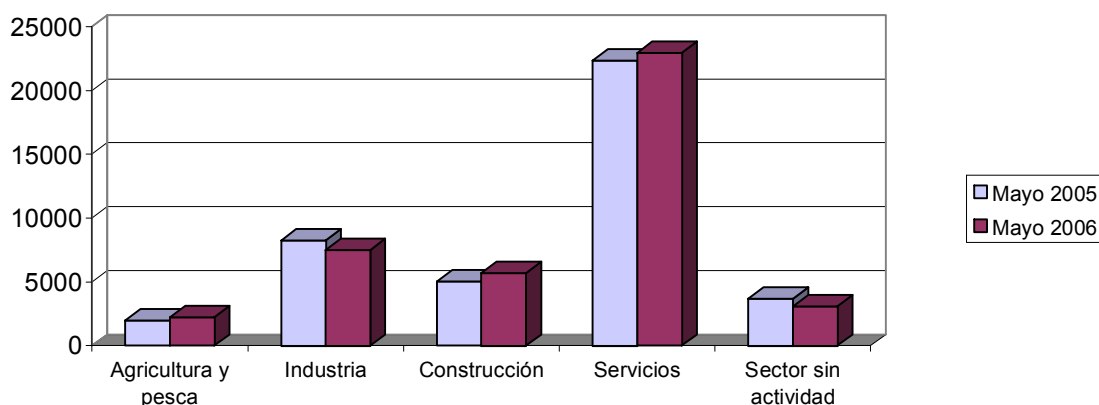

TASA DE PARO COMPARATIVA POR SEXO

Sexo	España		Murcia
	Tasa	Tasa	Variación*
Hombre	6,14	4,15	-1,99
Mujer	13,93	10,17	-3,75
Total	9,40	6,50	-2,90

* Variación absoluta de la tasa regional respecto a la nacional

Tasa de paro registrado por sexo

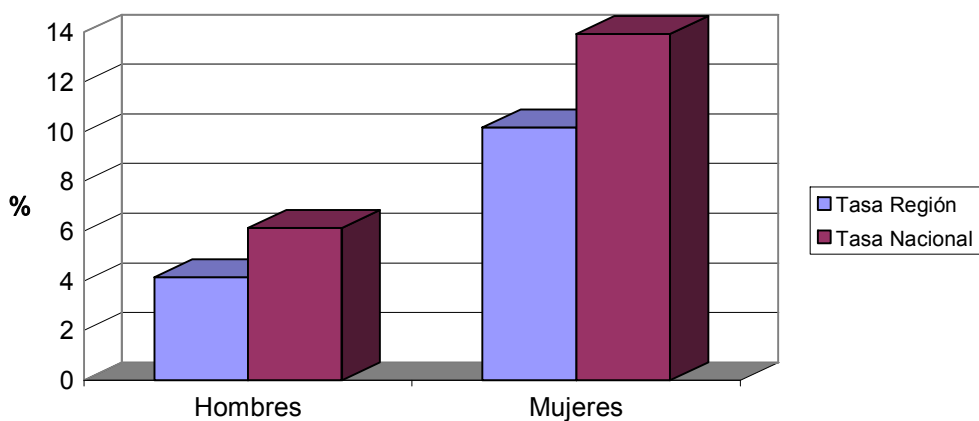

TASA DE PARO COMPARATIVA POR EDAD

Edad	España		Murcia
	Tasa	Tasa	Variación*
De 16 a 24 años	10,35	6,27	-4,08
Mayores de 25 años	9,27	6,53	-2,74
Total	9,40	6,50	-2,90

* Variación absoluta de la tasa regional respecto a la nacional

Tasas de paro registrado por edad

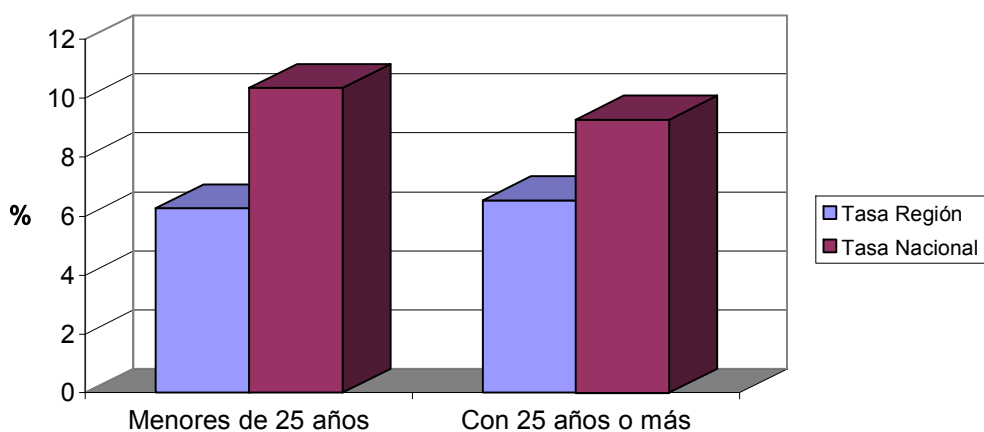

EVOLUCIÓN INTERANUAL COMPARATIVA DE LA TASA DE PARO POR SEXO

Sexo	España			Murcia		
	Mayo 05	Mayo 06	Variación* Tasa	Mayo 05	Mayo 06	Variación*
Hombre	6,46	6,14	-0,32	4,21	4,15	-0,06
Mujer	14,43	13,93	-0,51	11,06	10,17	-0,89
Total	9,75	9,40	-0,35	6,83	6,50	-0,33

* Variación relativa del mes actual respecto al mismo mes del año anterior

Evolución interanual de las tasas de paro registrado. Hombres.

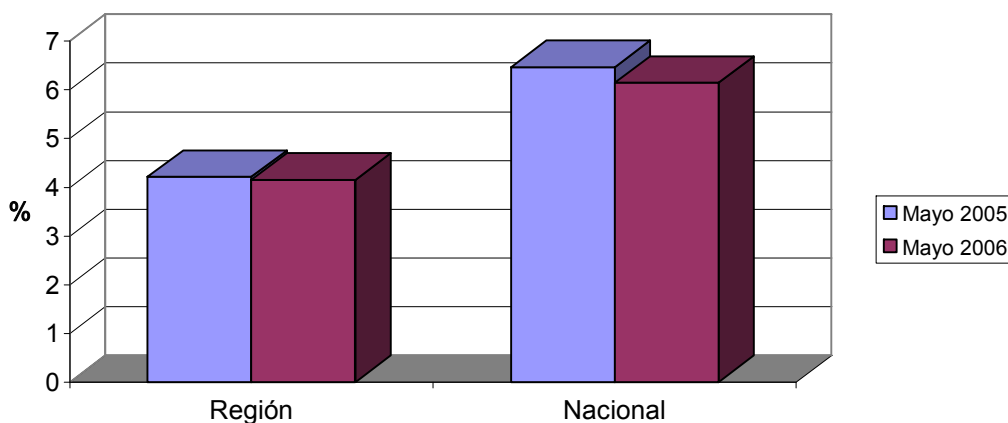

Evolución interanual de las tasas de paro registrado. Mujeres.

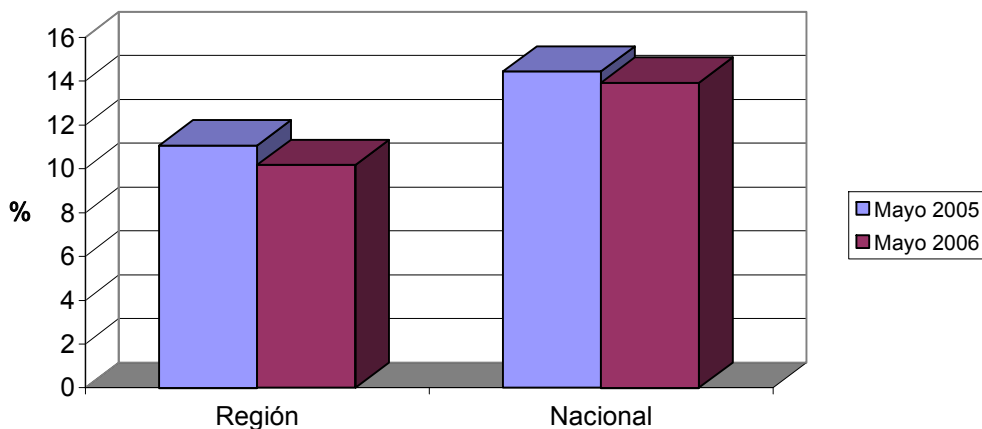

Demandas

DEMANDANTES POR SECTOR ECONÓMICO Y SEXO

Sector	Total		Hombres		Mujeres	
	Demandas	% s/total	Demandas	% s/total	Demandas	% s/total
Agricultura	5175	8,80	2652	10,77	2523	7,38
Industria	10072	17,13	3900	15,84	6172	18,06
Construcción	7527	12,80	6400	25,99	1127	3,30
Servicios	32051	54,50	10556	42,87	21495	62,89
Parados que buscan 1er empleo	3980	6,77	1116	4,53	2864	8,38
Total	58805	100	24624	100	34181	100

Demandantes por sector económico de origen

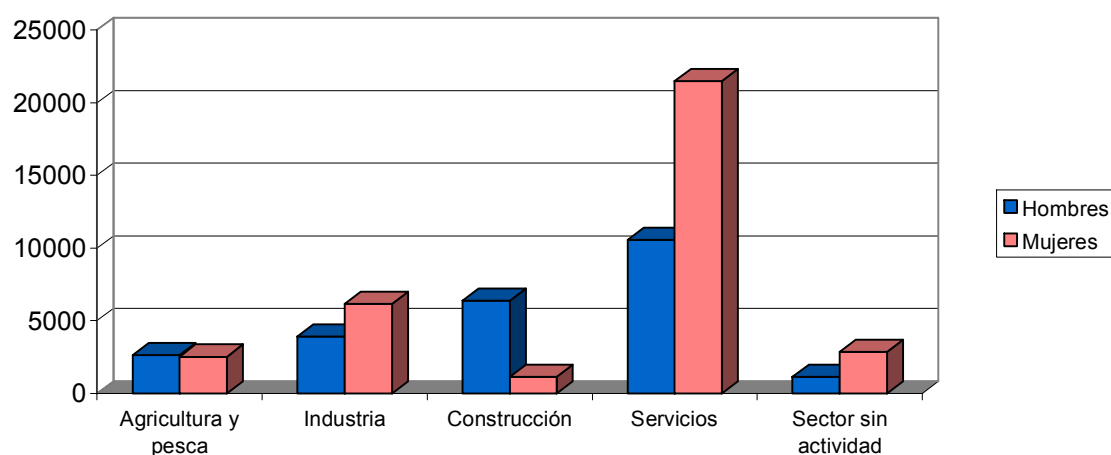

DEMANDANTES POR GRUPO DE OCUPACIÓN Y SEXO

Ocupación	Total		Hombres		Mujeres	
	Demandas	% s/total	Demandas	% s/total	Demandas	% s/total
Directivos	353	0,60	290	1,18	63	0,18
Técnicos y prof. científ.	3489	5,93	1015	4,12	2474	7,24
Técnicos de apoyo	3446	5,86	1784	7,24	1662	4,86
Administrativos	7136	12,14	1583	6,43	5553	16,25
Trab. serv. y comer.	11383	19,36	1917	7,79	9466	27,69
Trab. cualif. agr. pesca	3247	5,52	1827	7,42	1420	4,15
Trab. cualif. ind. manuf.	8234	14,00	6364	25,84	1870	5,47
Operadores de maquinaria	4031	6,85	2524	10,25	1507	4,41
Trab. no cualificados	17416	29,62	7263	29,50	10153	29,70
Fuerzas Armadas	70	0,12	57	0,23	13	0,04
Total	58805	100	24624	100	34181	100

Demandantes por grupo de ocupación

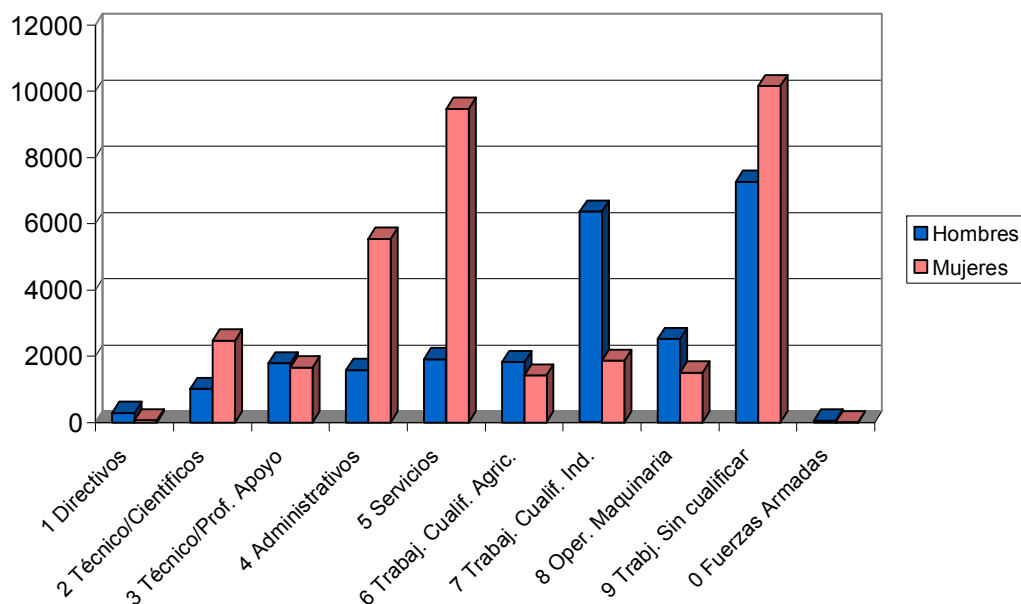

LAS DIEZ OCUPACIONES MÁS DEMANDADAS

Ocupación	Total	
	Demandas	% s/total*
Personal de limpieza o limpiador	10447	6,29
Dependiente de comercio	10389	6,25
Empleado administrativo	9341	5,62
Peón de la industria manufacturera	4907	2,95
Peón de la construcción de edificios	4888	2,94
Peón de la industria de la alimentación	4328	2,60
Trabajador agrícola excepto en huertas	3333	2,01
Cajero de comercio	3256	1,96
Albañil	3246	1,95
Peón agrícola en general	3143	1,89
Total		34,47

* Sobre el total de ocupaciones demandadas

Hombres

Ocupación	Total	
	Demandas	%*
Peón de la construcción de edificios	4566	7,27
Albañil	2995	4,77
Peón de la industria manufacturera	2344	3,73
Peón agrícola	2175	3,46
Trabajador agrícola excepto en huertas	1930	3,07
Empleado administrativo	1851	2,95
Mozo de carga y descarga	1766	2,81
Conductor de furgoneta hasta 3,5 t.	1603	2,55
Jardinero	1415	2,25
Conserje	1316	2,10
Total		34,98

* Sobre el total de ocupaciones demandadas por hombres

Mujeres

Ocupación	Total	
	Demandas	%*
Personal de limpieza o limpiador	9632	9,31
Dependiente de comercio	9296	8,99
Empleado administrativo	7490	7,24
Peón de la industria de la alimentación	3553	3,44
Cajero de comercio	3076	2,97
Peón de la industria manufacturera	2563	2,48
Cuidador de guardería infantil	2056	1,99
Auxiliar de clínica	2044	1,98
Asistente domiciliario	1925	1,86
Pinche de cocina	1822	1,76
Total		42,03

* Sobre el total de ocupaciones demandadas por mujeres

Ofertas

PUESTOS OFERTADOS POR SECTOR ECONÓMICO

Sector	Total	
	Ofertas	% s/total
Agricultura	28	1,95
Industria	179	12,46
Construcción	283	19,69
Servicios	940	65,41
Sector sin actividad	7	0,49
Total	1437	100

Ofertas por sector económico

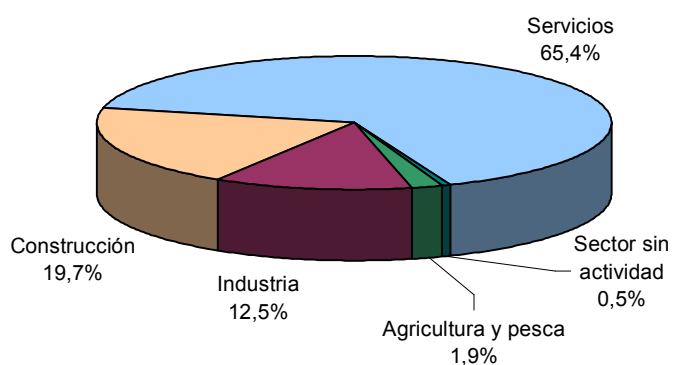

PUESTOS OFERTADOS POR GRUPO DE OCUPACIÓN

Ocupación	Total	
	Ofertas	% s/total
Directivos	2	0,14
Técnicos y prof. científ.	70	4,87
Técnicos de apoyo	91	6,33
Administrativos	170	11,83
Trab. serv. y comer.	333	23,17
Trab. cualif. agr. pesca	26	1,81
Trab. cualif. ind. manuf.	343	23,87
Operadores de maquinaria	170	11,83
Trab. no cualificados	232	16,14
Fuerzas Armadas	0	0,00
Total	1437	100

Ofertas por grupo de ocupación

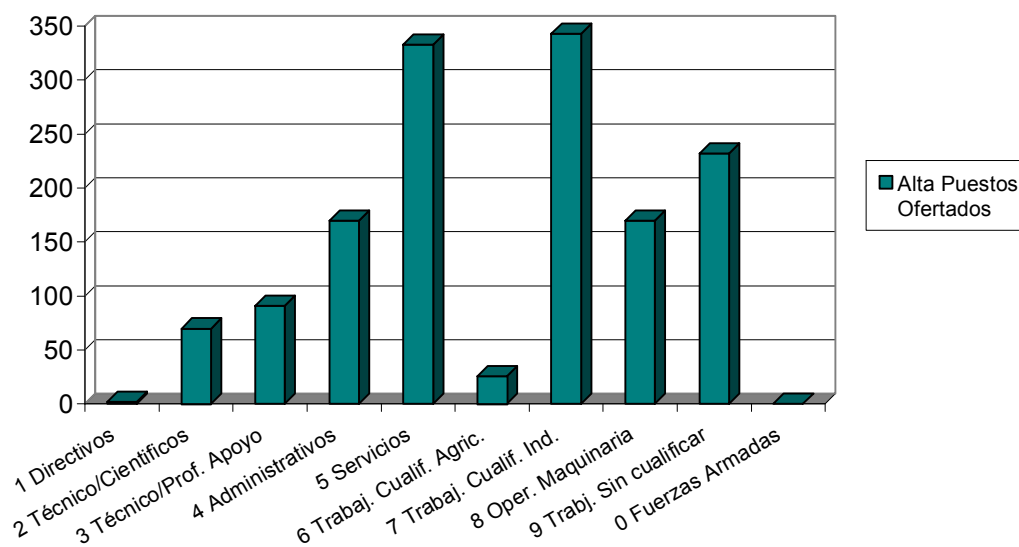

LAS DIEZ OCUPACIONES MÁS OFERTADAS

Ocupación	Total	
	Ofertas	%*
Empleado administrativo	110	7,65
Cocinero	48	3,34
Camarero	81	5,64
Vigilante de seguridad	29	2,02
Dependiente de comercio	48	3,34
Albañil	86	5,98
Conductor de furgoneta hasta 3,5 t.	72	5,01
Conductor de camión	31	2,16
Personal de limpieza	32	2,23
Mozo de carga y descarga	44	3,06
Total	40,43	

* Sobre el total de ofertas

Contratos

DISTRIBUCIÓN DE CONTRATOS POR SECTOR ECONÓMICO

Sector	Total		Hombres		Mujeres	
	Contratos	% s/total	Contratos	% s/total	Contratos	% s/total
Agricultura	16937	21,57	12788	24,57	4149	15,67
Industria	5117	6,52	3032	5,83	2085	7,87
Construcción	12048	15,34	11492	22,08	556	2,10
Servicios	44415	56,57	24726	47,52	19689	74,36
Total	78517	100	52038	100	26479	100

Contratos por sector económico destino

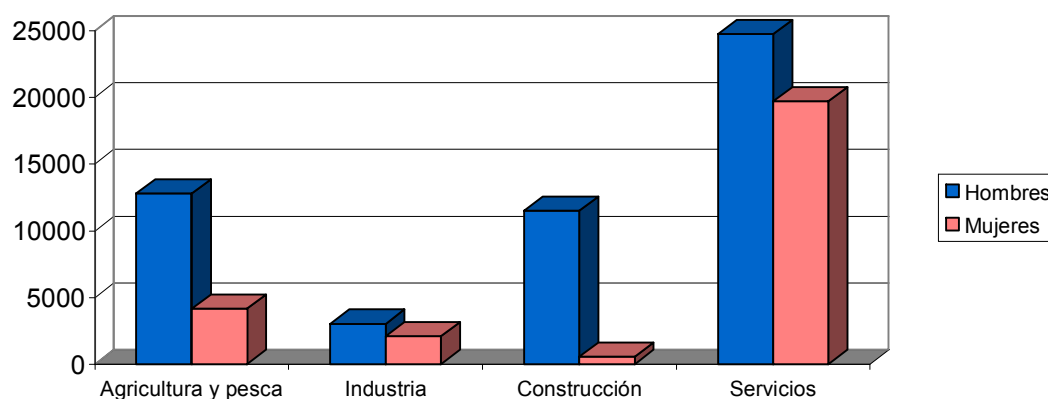

DISTRIBUCIÓN DE CONTRATOS POR MODALIDAD Y SEXO

Modalidad	Total		Hombres		Mujeres	
	Contratos	% s/total	Contratos	% s/total	Contratos	% s/total
Total Indefinidos	6597	8,40	3872	7,44	2725	10,29
Total Temporales	71920	91,60	48166	92,56	23754	89,71
Total	78517	100	52038	100	26479	100

Contratos por modalidad

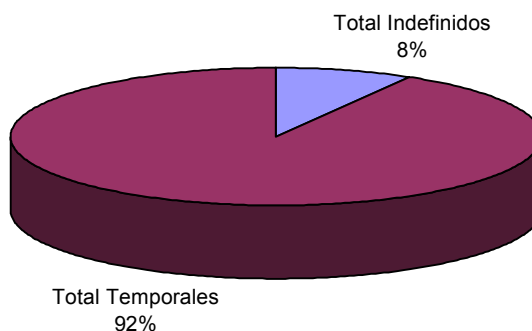

Contratos por modalidad y sexo

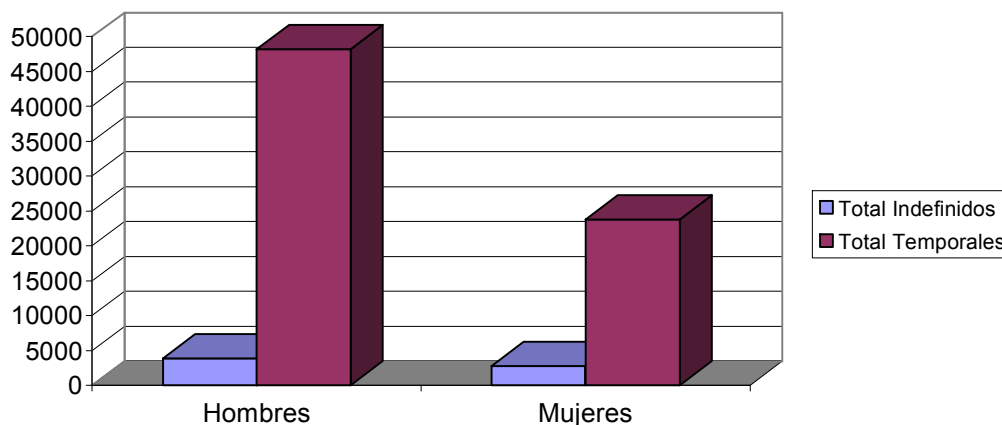

DISTRIBUCIÓN DE CONTRATOS INDEFINIDOS POR SEXO

Modalidad Indefinidos	Total		Hombres		Mujeres	
	Contratos	% s/total	Contratos	% s/total	Contratos	% s/total
Ordinarios	2798	42,41	1624	41,94	1174	43,08
Fomento Empleo	676	10,25	233	6,02	443	16,26
Minusválidos indefinidos	71	1,08	41	1,06	30	1,10
Conversiones	3052	46,26	1974	50,98	1078	39,56
Total	6597	100	3872	100	2725	100

Contratos indefinidos

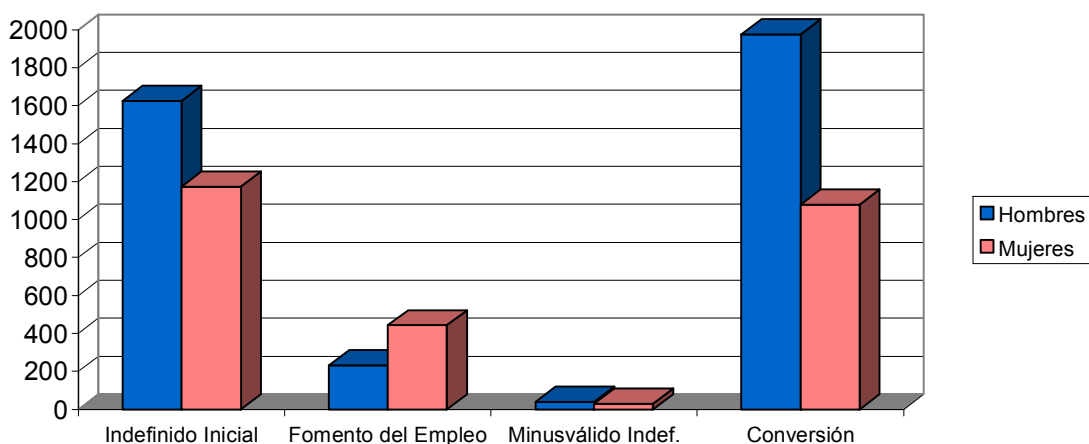

DISTRIBUCIÓN DE CONTRATOS TEMPORALES POR SEXO

Modalidad Temporales	Total		Hombres		Mujeres	
	Contratos	% s/total	Contratos	% s/total	Contratos	% s/total
Obra y servicio	39803	55,34	30022	62,33	9781	41,18
Eventual	28998	40,32	16957	35,21	12041	50,69
Prácticas / Formación	685	0,95	455	0,94	230	0,97
Resto	2434	3,38	732	1,52	1702	7,17
Total	71920	100	48166	100	23754	100

Contratos temporales

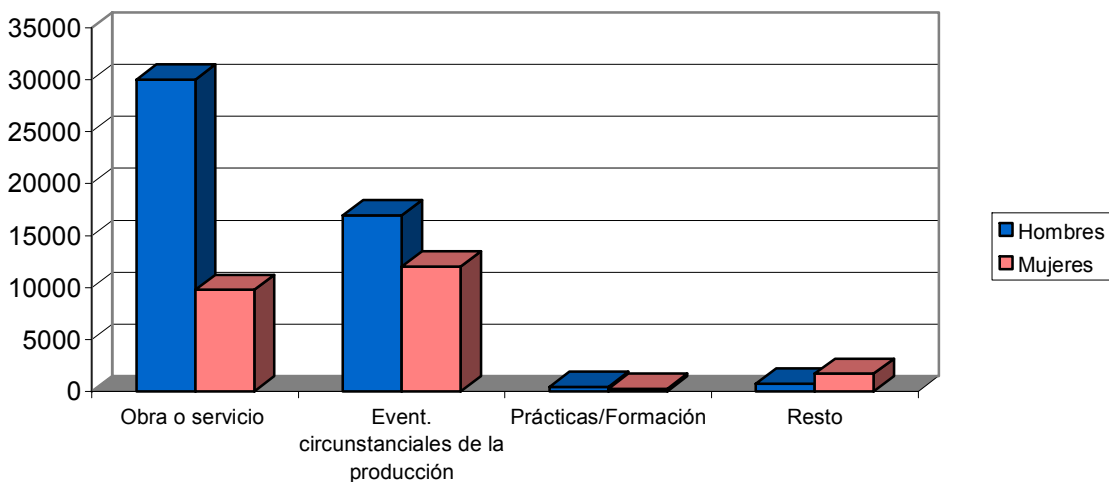

DISTRIBUCIÓN COMPARATIVA DE LA CONTRATACIÓN POR MODALIDAD

Modalidad	España		Murcia	
	Contratos	% s/total	Contratos	% s/total
Total Indefinidos	166868	10,19	6597	8,40
Total Temporales	1470698	89,81	71920	91,60
Total	1637566	100	78517	100

Distribución porcentual comparativa de la contratación por modalidad

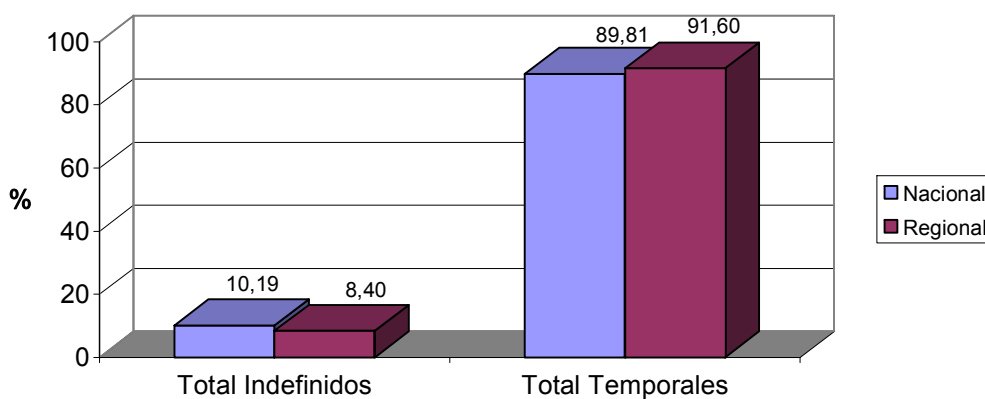

DISTRIBUCIÓN COMPARATIVA DE LA CONTRATACIÓN INDEFINIDA

Modalidad indefinidos	España		Murcia	
	Contratos	% s/total	Contratos	% s/total
Ordinarios	57232	34,30	2798	42,41
Fomento Empleo	27070	16,22	676	10,25
Minusválidos indefinidos	1095	0,66	71	1,08
Conversiones	81471	48,82	3052	46,26
Total Indefinidos	166868	100	6597	100

Distribución porcentual comparativa de la contratación indefinida

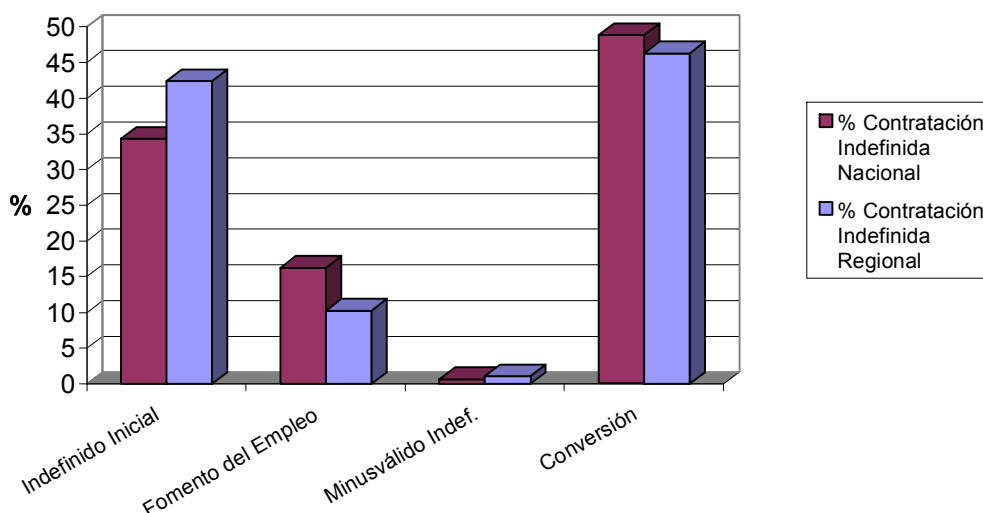

DISTRIBUCIÓN COMPARATIVA DE CONTRATOS TEMPORALES

Modalidad temporales	España		Murcia	
	Contratos	% s/total	Contratos	% s/total
Obra y servicio	600726	40,85	39803	55,34
Eventual	723433	49,19	28998	40,32
Prácticas / Formación	16077	1,09	685	0,95
Resto	130462	8,87	2434	3,38
Total Temporales	1470698	100	71920	100

Distribución porcentual comparativa de la contratación temporal

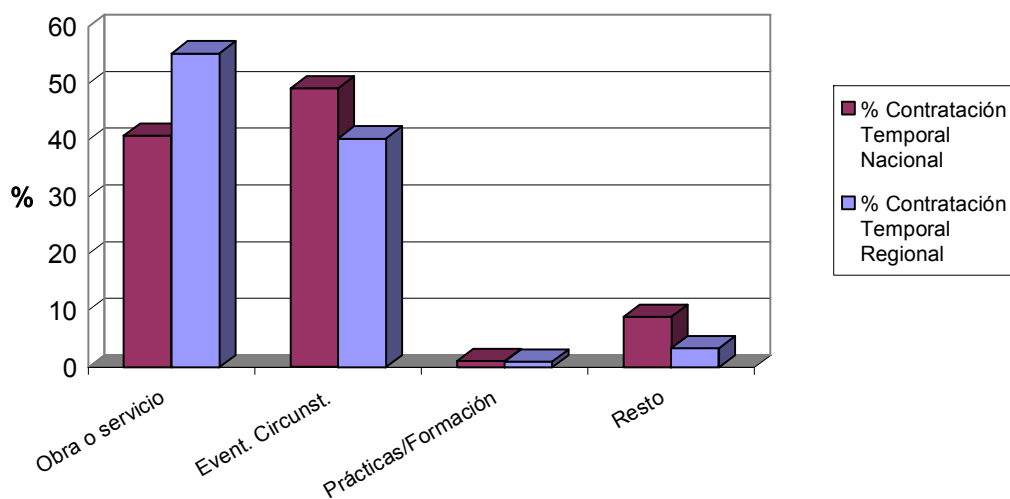

EVOLUCIÓN DE LA CONTRATACIÓN INDEFINIDA EN VARIOS AÑOS

	Mayo 2002	Mayo 2003	Mayo 2004	Mayo 2005	Mayo 2006
Contratos Indefinidos	3442	4292	4467	5437	6597
% sobre Total de Contr.	7,55	8,91	9,87	9,36	8,40

Evolución interanual del porcentaje de contratación indefinida en los últimos cinco años

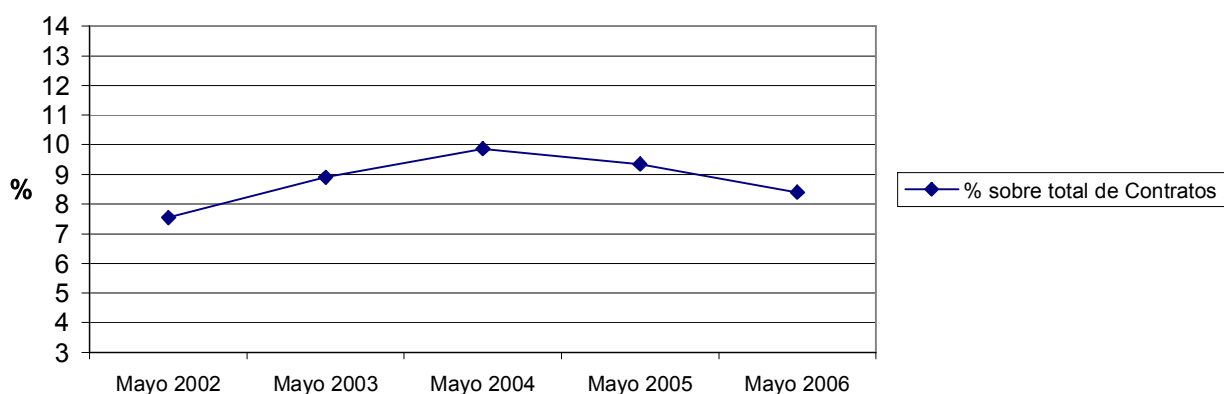

DISTRIBUCIÓN DE LA CONTRATACIÓN POR GRUPO DE OCUPACIÓN

Ocupación	Total		Hombres		Mujeres	
	Contratos	% s/total	Contratos	% s/total	Contratos	% s/total
Directivos	153	0,19	109	0,21	44	0,17
Técnicos y prof. científ.	1568	2,00	823	1,58	745	2,81
Técnicos de apoyo	2571	3,27	1.497	2,88	1.074	4,06
Administrativos	4424	5,63	1.349	2,59	3.075	11,61
Trab. serv. y comer.	12292	15,66	4.584	8,81	7.708	29,11
Trab. cualif. agr. pesca	3294	4,20	1.954	3,75	1.340	5,06
Trab. cualif. ind. manuf.	11417	14,54	10.296	19,79	1.121	4,23
Operadores de maquinaria	3317	4,22	3.058	5,88	259	0,98
Trab. no cualificados	39480	50,28	28.368	54,51	11.112	41,97
Fuerzas Armadas	1	0,00	0	0,00	1	0,00
Total	78517	100	52038	100	26479	100

Contratos por grupo de ocupación

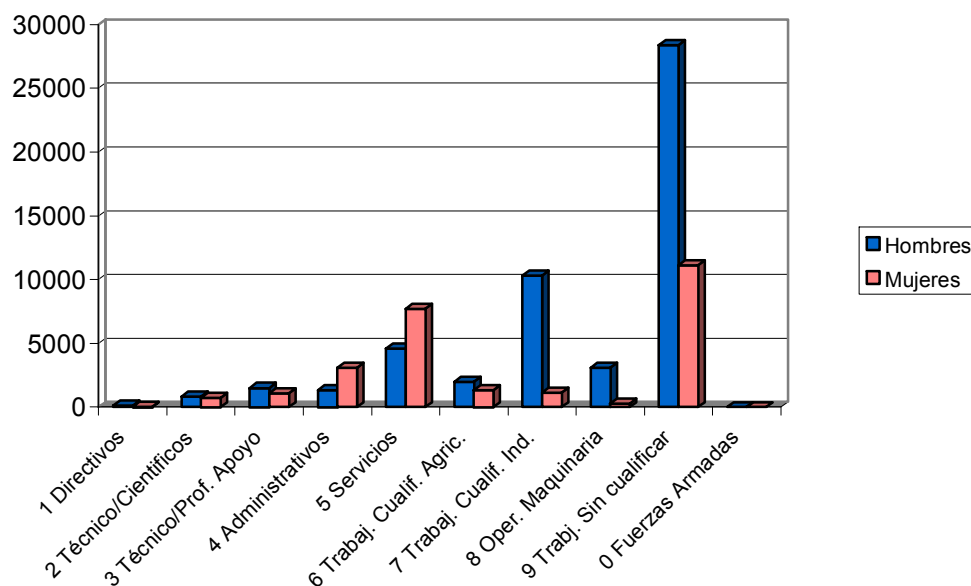

LAS DIEZ OCUPACIONES MÁS CONTRATADAS

Ocupación	Total	
	Contratos	%*
Peones agrícolas	26681	33,98
Camareros	6392	8,14
Albañiles y mamposteros	5041	6,42
Peones de industrias manufactureras	3699	4,71
Dependientes	2822	3,59
Peones de la construcción	2727	3,47
Personal de limpieza de oficinas	2688	3,42
Trabaj. agríc. exc. huertas, viv. y jard.	1987	2,53
Peones del transporte	1892	2,41
Conductores de camiones	1448	1,84
Total		70,53

* Sobre el total de contratos

Hombres

Ocupación	Total	
	Contratos	%*
Peones agrícolas	20681	39,74
Albañiles y mamposteros	4979	9,57
Camareros	3063	5,89
Peones de la construcción de edificios	2681	5,15
Peones de industrias manufactureras	1781	3,42
Trabaj. agríc. exc. huertas, viv. y jard.	1490	2,86
Peones del transporte	1475	2,83
Conductores de camiones	1420	2,73
Trabajadores en hormigón armado	847	1,63
Dependientes	610	1,17
Total		75,00

* Sobre el total de contratos para hombres

Mujeres

Ocupación	Total	
	Contratos	%*
Peones agrícolas	6000	22,66
Camareros	3329	12,57
Personal de limpieza de oficinas	2217	8,37
Dependientes	2212	8,35
Peones de industrias manufactureras	1918	7,24
Trabaj. cualif. en huertas, viv. y jard.	833	3,15
Empleados de servicios de correos	794	3,00
Taquígrafos y mecanógrafos	656	2,48
Guías y azafatas de tierra	646	2,44
Cocineros	641	2,42
Total		72,68

* Sobre el total de contratos para mujeres

EVOLUCIÓN INTERMENSUAL DE LA CONTRATACIÓN POR SEXO

Sexo	Abril 2006		Mayo 2006	
	Contratos	Contratos	Variación*	
Hombre	34937	52038	48,95	
Mujer	20354	26479	30,09	
Total	55291	78517	42,01	

Evolución intermensual de la contratación por sexo

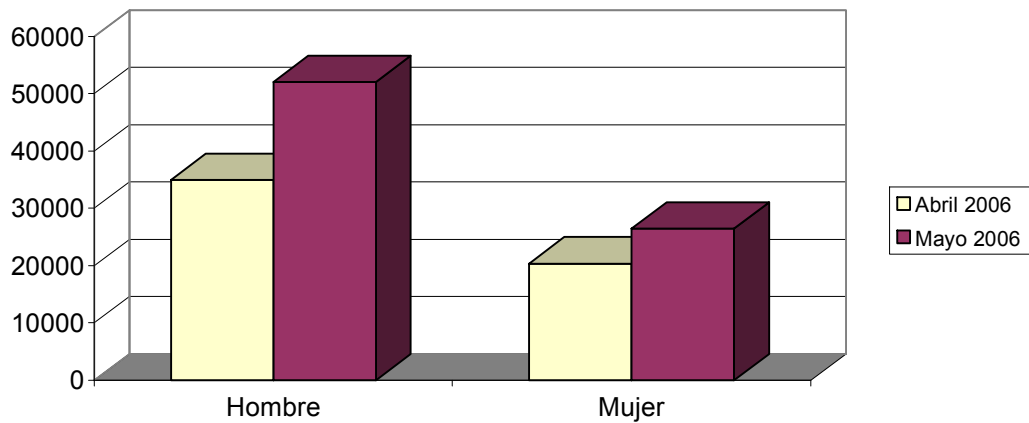

EVOLUCIÓN INTERANUAL DE LA CONTRATACIÓN POR SEXO

Sexo	Mayo 2005		Mayo 2006	
	Contratos	Contratos	Variación*	
Hombre	36722	52038	41,71	
Mujer	21380	26479	23,85	
Total	58102	78517	35,14	

Evolución interanual de la contratación por sexo

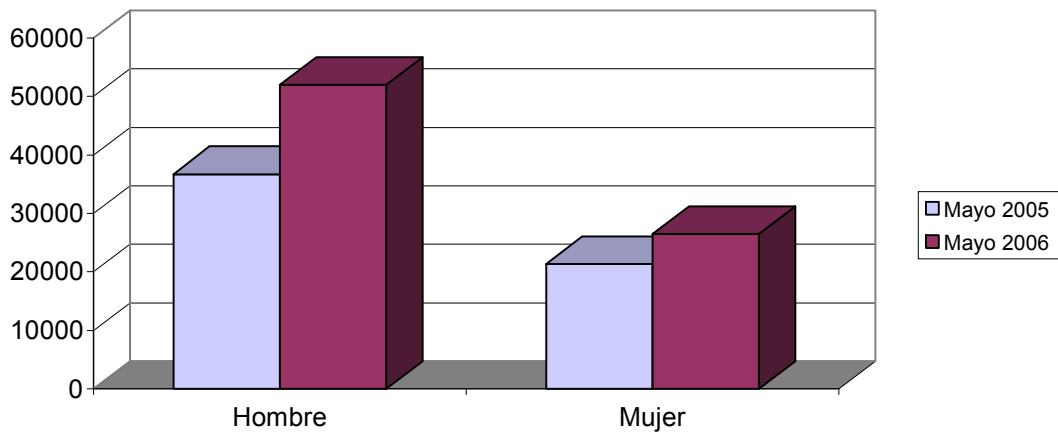

EVOLUCIÓN INTERMENSUAL DE LA CONTRATACIÓN POR SECTOR ECONÓMICO

Sector	Abril 2006		Mayo 2006	
	Contratos	Contratos	Variación*	
Agricultura	12271	16937	38,02	
Industria	4937	5117	3,65	
Construcción	9347	12048	28,90	
Servicios	28736	44415	54,56	
Total	55291	78517	42,01	

* Variación relativa del mes actual respecto al mes anterior

Evolución intermensual de la contratación por sector económico

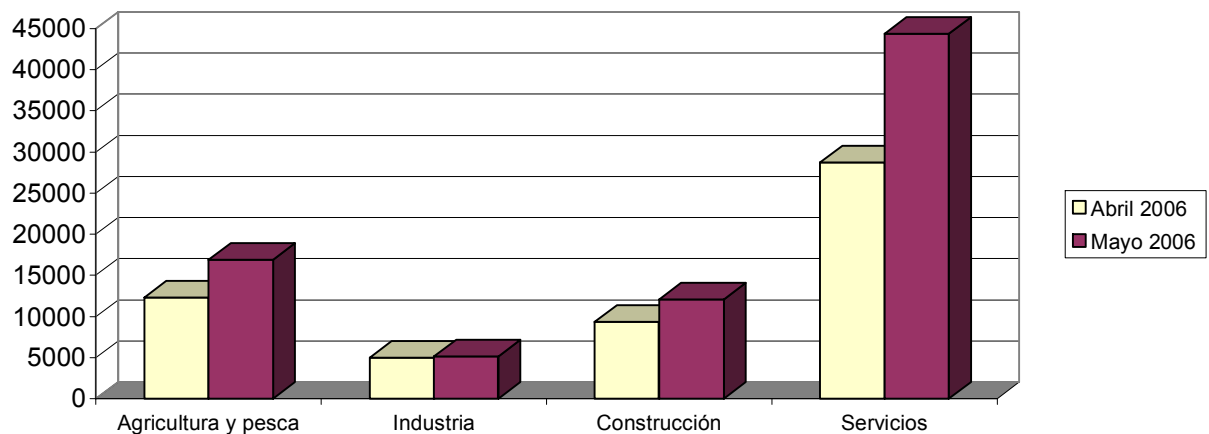

EVOLUCIÓN INTERANUAL DE LA CONTRATACIÓN POR SECTOR ECONÓMICO

Sector	Mayo 2005		Mayo 2006	
	Contratos	Contratos	Variación*	
Agricultura	16657	16937	1,68	
Industria	4993	5117	2,48	
Construcción	9693	12048	24,30	
Servicios	26759	44415	65,98	
Total	58102	78517	35,14	

* Variación relativa del mes actual respecto al mismo mes del año anterior

Evolución interanual de la contratación por sector económico

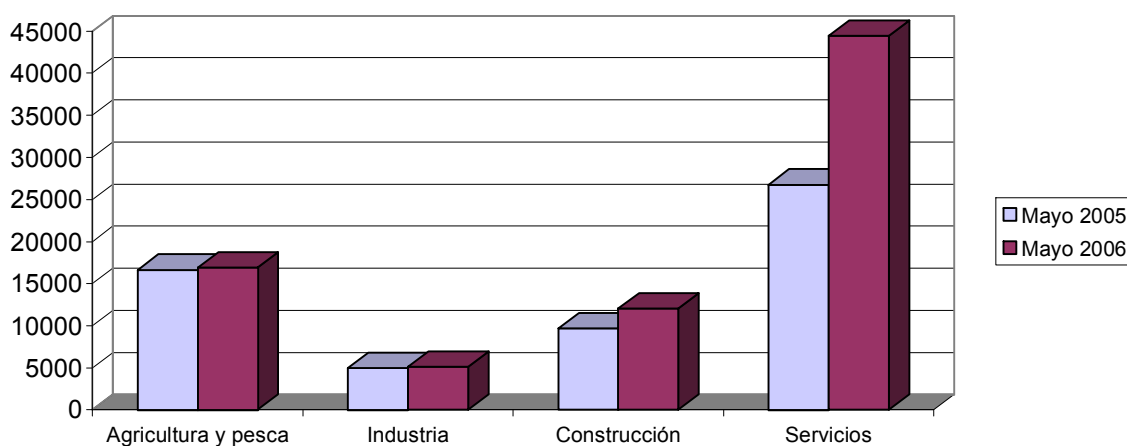

EVOLUCIÓN INTERMENSUAL DE LA CONTRATACIÓN INDEFINIDA

Modalidad indefinida	Abril 2006		Mayo 2006	
	Contratos	Contratos	Contratos	Variación*
Ordinarios	2122	2798	31,86	
Fomento Empleo	842	676	-19,71	
Minusválidos indefinidos	68	71	4,41	
Conversiones	3035	3052	0,56	
Total Indefinidos	6067	6597	8,74	

* Variación relativa del mes actual respecto al mes anterior

Evolución intermensual de la contratación indefinida

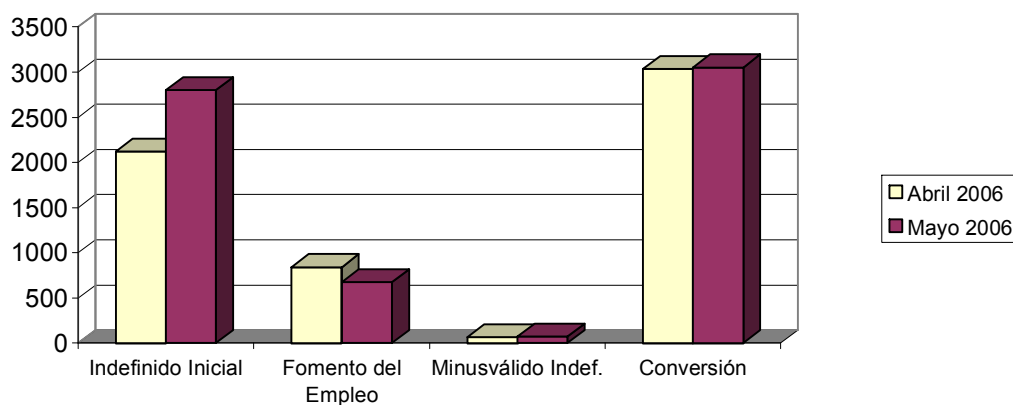

EVOLUCIÓN INTERANUAL DE LA CONTRATACIÓN INDEFINIDA

Modalidad indefinida	Mayo 2005		Mayo 2006	
	Contratos	Contratos	Variación*	
Ordinarios	2139	2798	30,81	
Fomento Empleo	766	676	-11,75	
Minusválidos indefinidos	77	71	-7,79	
Conversiones	2455	3052	24,32	
Total Indefinidos	5437	6597	21,34	

* Variación relativa del mes actual respecto al mismo mes del año anterior

Evolución interanual de la contratación indefinida

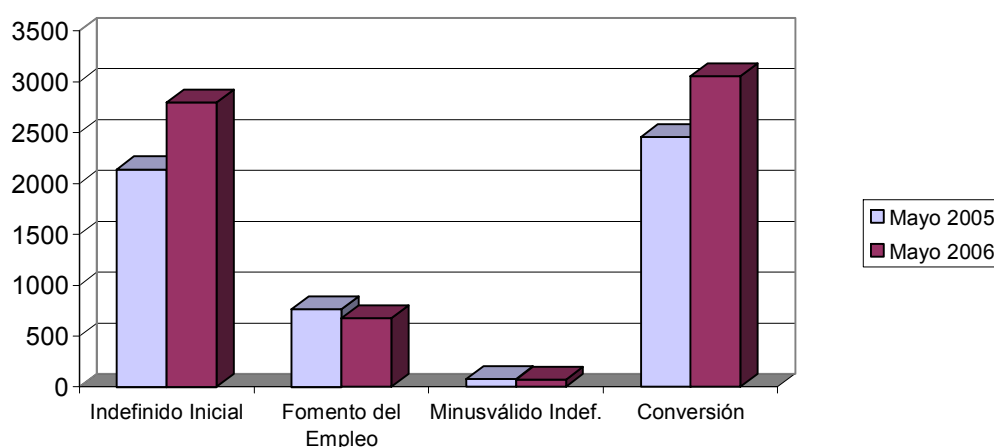

EVOLUCIÓN INTERMENSUAL DE LA CONTRATACIÓN TEMPORAL

Modalidad temporales	Abril 2006		Mayo 2006	
	Contratos	Contratos	Variación*	
Obra y servicio	25403	39803	56,69	
Eventual	21964	28998	32,03	
Prácticas / Formación	563	685	21,67	
Resto	1294	2434	88,10	
Total Temporales	49224	71920	46,11	

* Variación relativa del mes actual respecto al mes anterior

Evolución intermensual de la contratación temporal

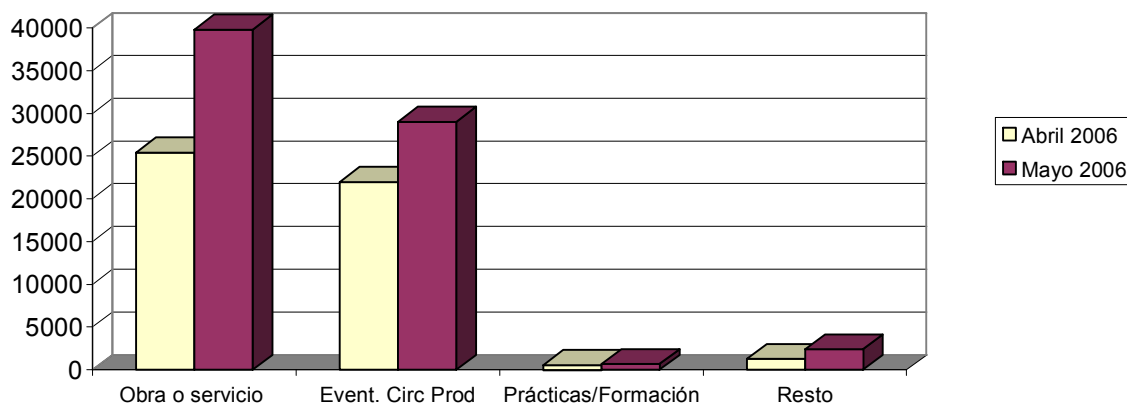

EVOLUCIÓN INTERANUAL DE LA CONTRATACIÓN TEMPORAL

Modalidad temporales	Mayo 2005		Mayo 2006
	Contratos	Contratos	Variación*
Obra y servicio	25047	39803	58,91
Eventual	25349	28998	14,40
Prácticas / Formación	643	685	6,53
Resto	1626	2434	49,69
Total Temporales	52665	71920	36,56

* Variación relativa del mes actual respecto al mismo mes del año anterior

Evolución interanual de la contratación temporal

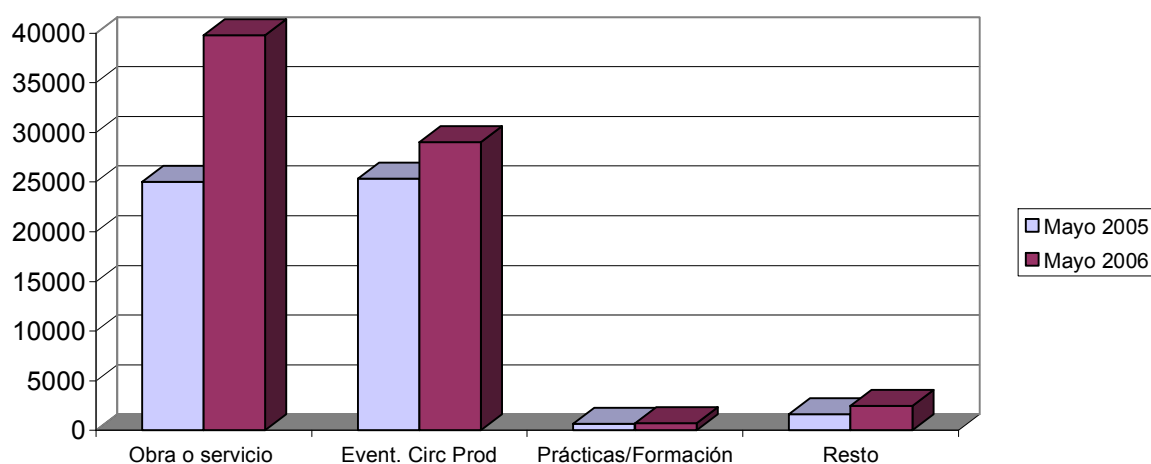

EVOLUCIÓN INTERMENSUAL DE LA CONTRATACIÓN POR GRUPO DE OCUPACIÓN

Ocupación	Abril 2006		Mayo 2006	
	Contratos	Contratos	Variación*	
Directivos	121	153	26,45	
Técnicos y prof. científ.	1419	1568	10,50	
Técnicos de apoyo	2084	2571	23,37	
Administrativos	2655	4424	66,63	
Trab. serv. y comer.	8782	12292	39,97	
Trab. cualif. agr. pesca	2269	3294	45,17	
Trab. cualif. ind. manif.	9679	11417	17,96	
Operadores de maquinaria	2741	3317	21,01	
Trab. no cualificados	25538	39480	54,59	
Fuerzas Armadas	3	1	-66,67	
Total	55291	78517	42,01	

* Variación relativa del mes actual respecto al mes anterior

Evolución intermensual de la contratación por grupo de ocupación

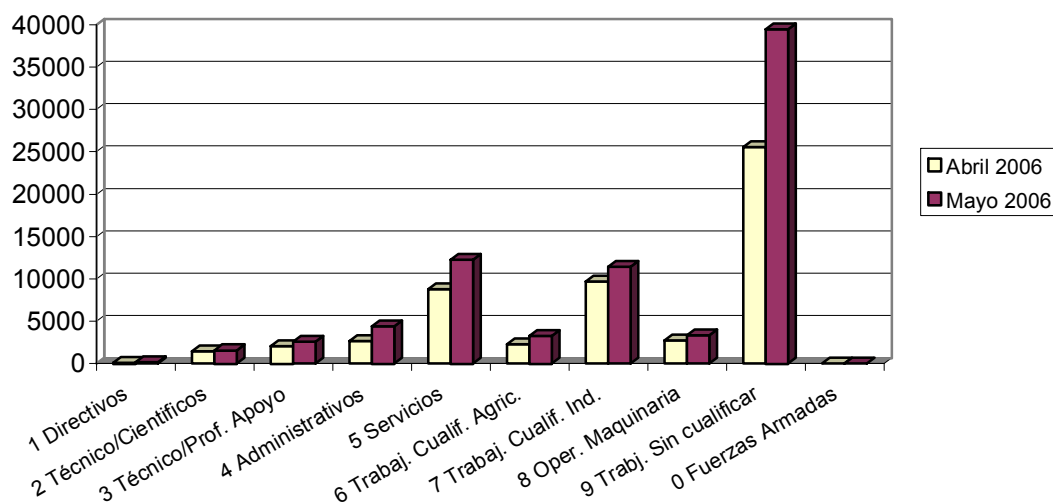

EVOLUCIÓN INTERANUAL DE LA CONTRATACIÓN POR GRUPO DE OCUPACIÓN

Ocupación	Mayo 2005		Mayo 2006	
	Contratos	Contratos	Variación*	
Directivos	124	153	23,39	
Técnicos y prof. científ.	1380	1568	13,62	
Técnicos de apoyo	2079	2571	23,67	
Administrativos	3629	4424	21,91	
Trab. serv. y comer.	9917	12292	23,95	
Trab. cualif. agr. pesca	2832	3294	16,31	
Trab. cualif. ind. manif.	9157	11417	24,68	
Operadores de maquinaria	3139	3317	5,67	
Trab. no cualificados	25843	39480	52,77	
Fuerzas Armadas	2	1	-50,00	
Total	58102	78517	35,14	

* Variación relativa del mes actual respecto al mismo mes del año anterior

Evolución interanual de la contratación por grupo de ocupación

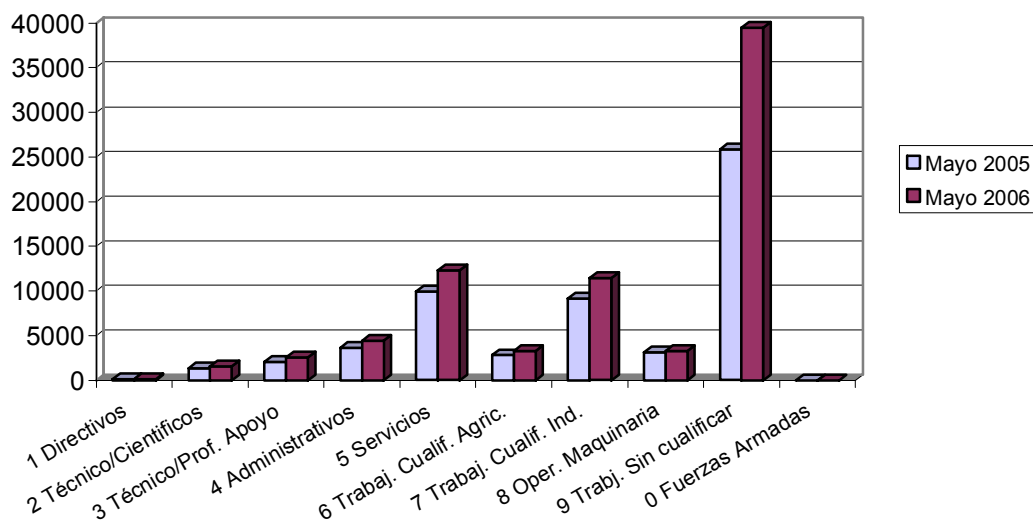

Afiliación

NÚMERO DE AFILIADOS A LA SEGURIDAD SOCIAL POR RÉGIMEN

Regímenes	Total		Hombre		Mujer		No Consta	
	Afiliados	% s/total	Afiliados	% s/total	Afiliados	% s/total	Afiliados	% s/total
General	401468	69,71	245847	68,75	155618	71,28	3	60,00
Especial Autónomos	93112	16,17	65118	18,21	27993	12,82	1	20,00
Total Especial Agrario	70273	12,20	45039	12,60	25234	11,56	0	0,00
Especial del Mar	1252	0,22	1195	0,33	57	0,03	0	0,00
Especial de Min. Carbón	0	0,00	0	0,00	0	0,00	0	0,00
Especial Empl. Hogar	9815	1,70	386	0,11	9428	4,32	1	20,00
Total	575920	100	357585	100	218330	100	5	100

Afiliación por regímenes

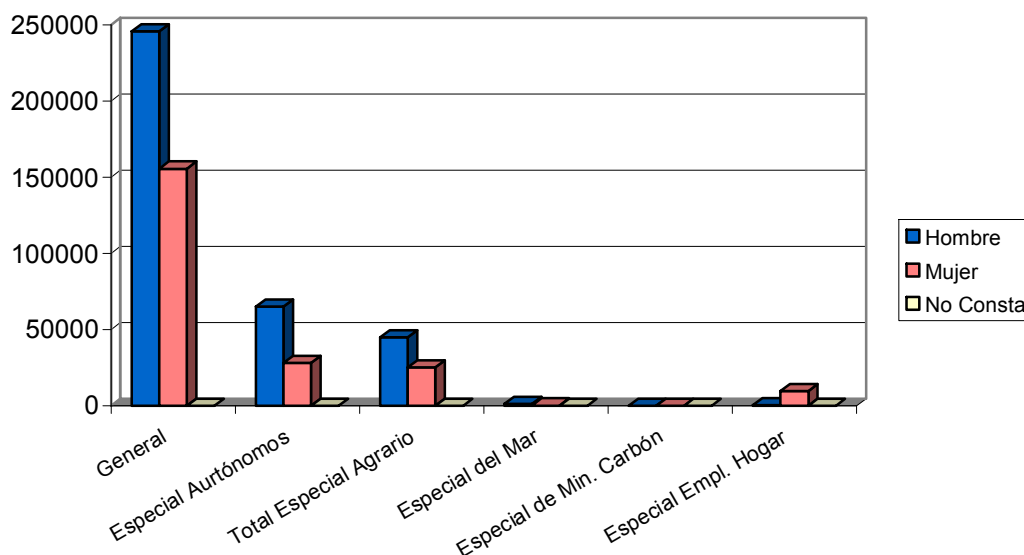

EVOLUCIÓN INTERANUAL DE LA AFILIACIÓN POR RÉGIMEN

Régimen	Mayo 2005		Mayo 2006	
	Afiliados		Afiliados	Variación*
General	373019		401468	7,63
Especial Autónomos	88458		93112	5,26
Total Especial Agrario	65866		70273	6,69
Especial del Mar	1310		1252	-4,43
Especial de Min. Carbón	0		0	
Especial Empl. Hogar	5710		9815	71,89
Total	534363		575920	7,78

* Variación relativa del mes actual respecto al mismo mes del año anterior

Evolución interanual de la afiliación por regímenes

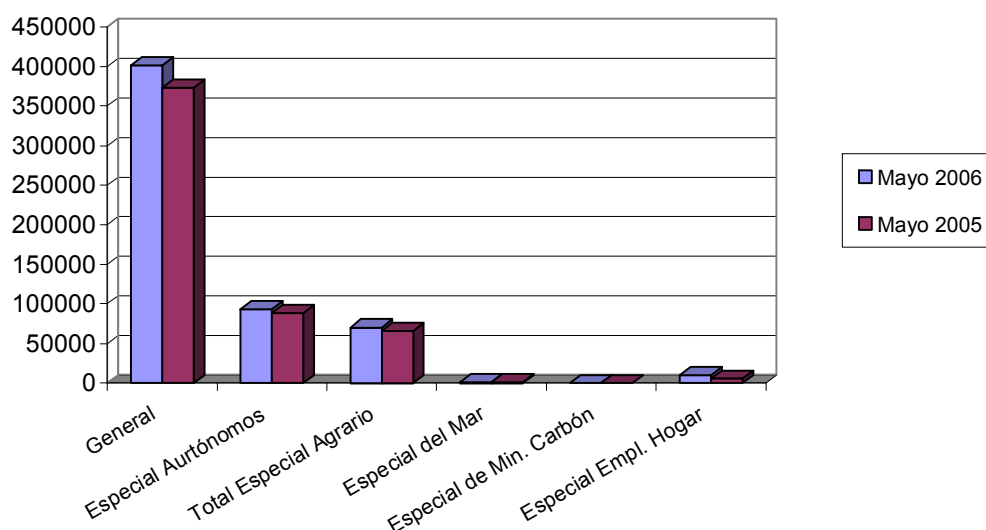

NÚMERO DE AFILIADOS COMUNITARIOS POR PAÍS DE ORIGEN

Unión Europea	Régimen					Total	% total UE
	General	Autónomo	Agrario	Mar	Hogar		
Alemania	499	205	15	0	2	721	10,57
Austria	14	7	1	0	0	22	0,32
Bélgica	107	58	2	0	1	168	2,46
Chipre	0	1	0	0	0	1	0,01
Dinamarca	14	6	3	0	0	23	0,34
Eslovaquia	31	3	1	0	1	36	0,53
Eslovenia	10	0	1	0	0	11	0,16
Estonia	6	0	0	0	0	6	0,09
Finlandia	10	8	0	0	0	18	0,26
Francia	651	226	45	1	3	926	13,57
Grecia	29	1	6	0	0	36	0,53
Hungría	30	6	1	0	0	37	0,54
Irlanda	40	24	0	0	0	64	0,94
Italia	576	173	13	2	3	767	11,24
Letonia	25	3	4	0	2	34	0,50
Lituania	361	30	115	0	27	533	7,81
Luxemburgo	0	0	0	0	0	0	0,00
Malta	2	2	8	0	0	12	0,18
Países Bajos	112	67	5	2	0	186	2,73
Polonia	321	27	49	0	8	405	5,93
Portugal	885	48	85	0	2	1020	14,95
Reino Unido	891	747	41	1	1	1681	24,63
República Checa	26	16	5	0	0	47	0,69
Suecia	50	20	0	0	0	70	1,03
Total Unión Europea	4690	1678	400	6	50	6824	100
Total Países	49997	3607	41464	138	6501	101707	

NÚMERO DE AFILIADOS NO COMUNITARIOS POR PAÍS DE ORIGEN

Países no Unión Europea	Régimen						Total	% no UE
	General	Autónomo	Agrario	Mar	Hogar			
Marruecos	11319	572	23144		92	310	35437	37,35
Ecuador	17648	374	12740		6	3021	33789	35,61
Bolivia	1708	13	1097		1	795	3614	3,81
Colombia	2640	93	274		0	535	3542	3,73
Ucrania	2213	39	237		0	780	3269	3,45
Rumania	1349	36	240		1	280	1906	2,01
Argelia	764	22	863		0	20	1669	1,76
Bulgaria	1158	23	270		0	171	1622	1,71
China	694	299	4		0	13	1010	1,06
Argentina	697	82	19		0	59	857	0,90
Resto Países	5117	376	2176		32	467	8168	8,61
Total no Unión Europea	45307	1929	41064		132	6451	94883	100
Total Países	49997	3607	41464		138	6501	101707	