

CIFRAS DE EMPLEO

2007

Octubre



15/11/2007
Comunidad Autónoma de la Región de Murcia
Servicio Regional de Empleo y Formación
Observatorio Ocupacional

Fuente de datos: SPEE, SEF, Tesorería de la Seguridad Social y elaboración propia

INDICE

Paro	5
Paro por edad y sexo.....	5
Paro por sector económico de origen y sexo.....	6
Paro por grupo de ocupación demandada y sexo.....	6
Paro por nivel académico y sexo.....	7
Paro por municipios y sexo.....	8
Evolución intermensual del paro por sexo.....	9
Evolución interanual del paro por sexo.....	10
Evolución intermensual del paro por edad.....	11
Evolución interanual del paro por edad.....	11
Evolución intermensual del paro por sector económico.....	12
Evolución interanual del paro por sector económico.....	13
Tasa de paro comparativa por sexo.....	14
Tasa de paro comparativa por edad.....	15
Evolución interanual comparativa de la tasa de paro por sexo.....	15
Demandas	16
Demandantes por sector económico y sexo.....	16
Demandantes por grupo de ocupación y sexo.....	17
Las diez ocupaciones más demandadas.....	18
Ofertas	20
Puestos ofertados por sector económico.....	20
Puestos ofertados por grupo de ocupación.....	20
Las diez ocupaciones más ofertadas.....	21
Evolución intermensual de los puestos ofertados por sector económico.....	22
Evolución interanual de los puestos ofertados por sector económico.....	22
Evolución intermensual de los puestos ofertados por grupo de ocupación.....	23
Evolución interanual de los puestos ofertados por grupo de ocupación.....	24
Contratos	25
Distribución de contratos por sector económico.....	25
Distribución de contratos por modalidad y sexo.....	26
Distribución de contratos indefinidos por sexo.....	27
Distribución de contratos temporales por sexo.....	28
Distribución comparativa de la contratación por modalidad.....	28
Distribución comparativa de la contratación indefinida.....	29
Distribución comparativa de contratos temporales.....	30
Evolución de la contratación indefinida en varios años.....	30
Distribución de la contratación por grupo de ocupación.....	31
Las diez ocupaciones más contratadas.....	32
Evolución intermensual de la contratación por sexo.....	34
Evolución interanual de la contratación por sexo.....	34
Evolución intermensual de la contratación por sector económico.....	35
Evolución interanual de la contratación por sector económico.....	36
Evolución intermensual de la contratación indefinida.....	37
Evolución interanual de la contratación indefinida.....	37
Evolución intermensual de la contratación temporal.....	38
Evolución interanual de la contratación temporal.....	39
Evolución intermensual de la contratación por grupo de ocupación.....	40
Evolución interanual de la contratación por grupo de ocupación.....	41

Afiliación	42
Número de afiliados a la seguridad social por régimen.....	42
Número de afiliados comunitarios por país de origen	44
Número de afiliados no comunitarios por país de origen	45

CONCEPTOS BÁSICOS

Paro registrado

Se presentan las cifras de demandantes parados con domicilio en la Región de Murcia, inscritos en las Oficinas de Empleo de la Región el último día del mes.

Por sector económico de origen se entiende aquel al que pertenecía el último empleo del demandante.

Por ocupación demandada se entiende la que solicita el demandante de empleo al registrarse.

La tasa de paro registrado se calcula como el número de parados registrados, entre la población activa del trimestre anterior.

Demandas de empleo

Número total de demandantes pendientes de colocación con domicilio en la Región, lo que incluye tanto demandantes parados como no parados inscritos, en las Oficinas de Empleo el último día del mes.

Ofertas de empleo

Se muestra el número total de puestos de trabajo ofertados a lo largo del mes en cualquier Oficina de Empleo del país cuyo destino de trabajo es la Región de Murcia.

El sector económico indica la pertenencia de la empresa que realiza la oferta y el grupo de ocupación el grupo al que pertenece la ocupación ofertada.

Contratación laboral

Los datos publicados sobre contratos se refieren al número de contratos iniciales y convertidos generados a lo largo del mes, cuyo centro de destino de trabajo está en la Región de Murcia y que han sido notificados a las Oficinas de Empleo.

Las tablas de contratación por sector económico y por grupo de ocupación muestran el número de contratos realizados según el destino del empleo.

Afiliación a la Seguridad Social

En el apartado de afiliación a la Seguridad Social se recoge información aportada por la Tesorería de la Seguridad Social sobre el número total de afiliados cotizantes el último día del mes.

OCTUBRE 2007

CIFRAS BÁSICAS

Paro

PARO POR EDAD Y SEXO

Edad	Total		Hombres		Mujeres	
	Parados	% s/total	Parados	% s/total	Parados	% s/total
De 16 a 19 años	1846	3,79	1005	4,71	841	3,08
De 20 a 24 años	4455	9,15	2286	10,71	2169	7,94
De 25 a 29 años	7260	14,92	3320	15,56	3940	14,42
De 30 a 34 años	7818	16,06	3129	14,66	4689	17,16
De 35 a 39 años	6930	14,24	2720	12,75	4210	15,4
De 40 a 44 años	5874	12,07	2313	10,84	3561	13,03
De 45 a 49 años	4720	9,7	1794	8,41	2926	10,71
De 50 a 54 años	3635	7,47	1524	7,14	2111	7,72
De 55 a 59 años	3334	6,85	1596	7,48	1738	6,36
Más de 60 años	2797	5,75	1650	7,73	1147	4,2
Total	48669	100	21337	100	27332	100

Paro por edad

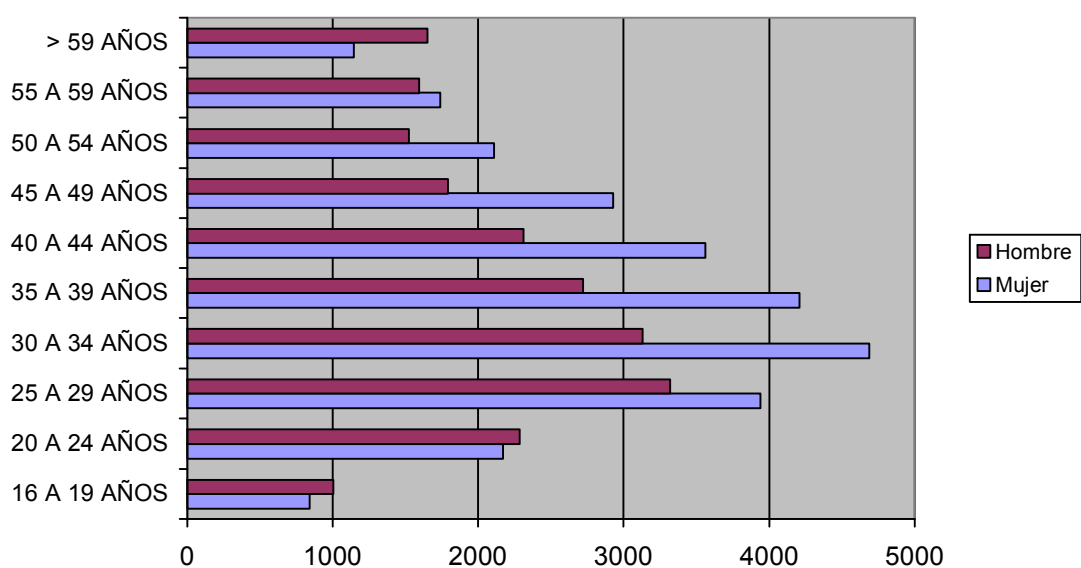

PARO POR SECTOR ECONÓMICO DE ORIGEN Y SEXO

Sector	Total		Hombres		Mujeres	
	Parados	% s/total	Parados	% s/total	Parados	% s/total
Agricultura	2561	5,26	1112	5,21	1449	5,3
Industria	7437	15,28	2871	13,46	4566	16,71
Construcción	8685	17,85	7664	35,92	1021	3,74
Servicios	26634	54,72	8727	40,9	17907	65,52
Parados que buscan 1er empleo	3352	6,89	963	4,51	2389	8,74
Total	48669	100	21337	100	27332	100

Paro por sector económico

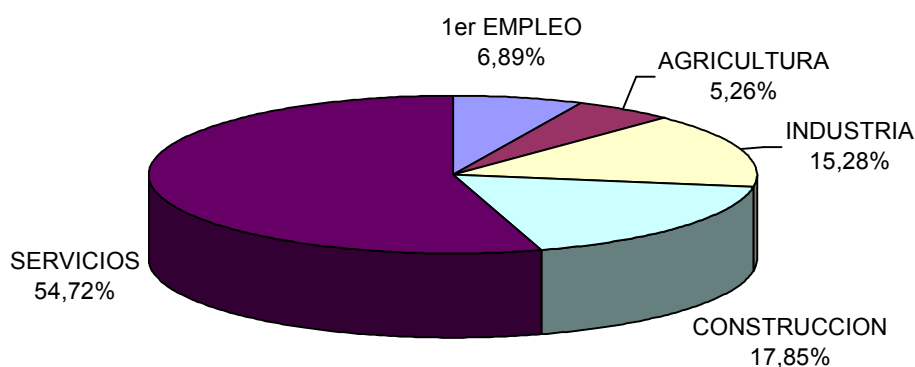

PARO POR GRUPO DE OCUPACIÓN DEMANDADA Y SEXO

Ocupación	Total		Hombres		Mujeres	
	Parados	% s/total	Parados	% s/total	Parados	% s/total
Directivos	294	0,6	235	1,1	59	0,22
Técnicos y prof. científ.	2038	4,19	596	2,79	1442	5,28
Técnicos de apoyo	2669	5,48	1359	6,37	1310	4,79
Administrativos	5684	11,68	1108	5,19	4576	16,74
Trab. serv. y comer.	9737	20,01	1623	7,61	8114	29,69
Trab. cualif. agr. pesca	1916	3,94	1055	4,94	861	3,15
Trab. cualif. ind. manif.	8409	17,28	6767	31,71	1642	6,01
Operadores de maquinaria	3568	7,33	2262	10,6	1306	4,78
Trab. no cualificados	14297	29,38	6287	29,47	8010	29,31
Fuerzas Armadas	57	0,12	45	0,21	12	0,04
Total	48669	100	21337	100	27332	100

Paro por Gran Grupo de Ocupación

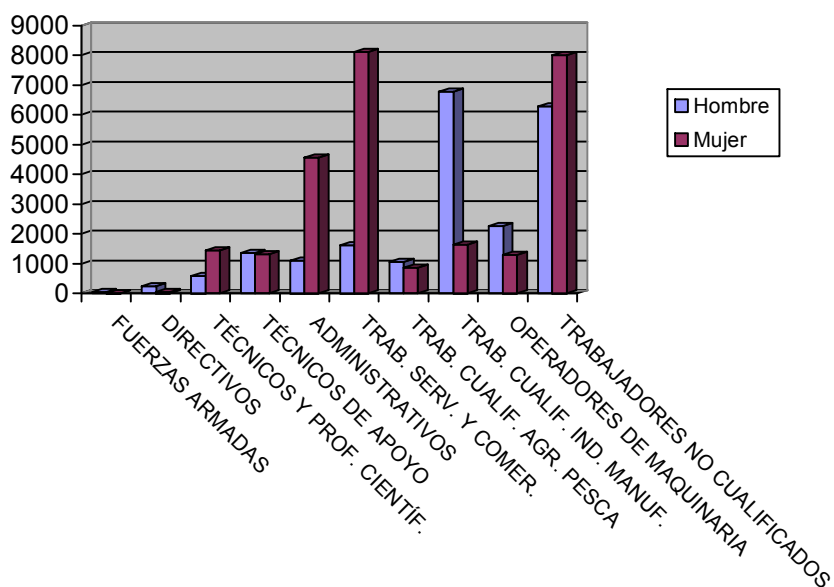

PARO POR NIVEL ACADÉMICO Y SEXO

Nivel	Total		Hombres		Mujeres	
	Parados	% s/total	Parados	% s/total	Parados	% s/total
Analfabetos	1240	2,55	769	3,6	471	1,72
Primarios incompl.	8980	18,45	4996	23,41	3984	14,58
Primarios compl.	4265	8,76	1965	9,21	2300	8,42
Secundarios F.P.	2892	5,94	601	2,82	2291	8,38
Secundarios Educ. General	27034	55,55	11887	55,71	15147	55,42
Postsecund. Técn. Prof. Super.	1665	3,42	442	2,07	1223	4,47
Postsecund. 1er Ciclo	1233	2,53	300	1,41	933	3,41
Postsecund. 2º y 3er Ciclo	1280	2,63	348	1,63	932	3,41
Postsecund. Otros	80	0,16	29	0,14	51	0,19
Total	48669	100	21337	100	27332	100

Paro por nivel de estudios

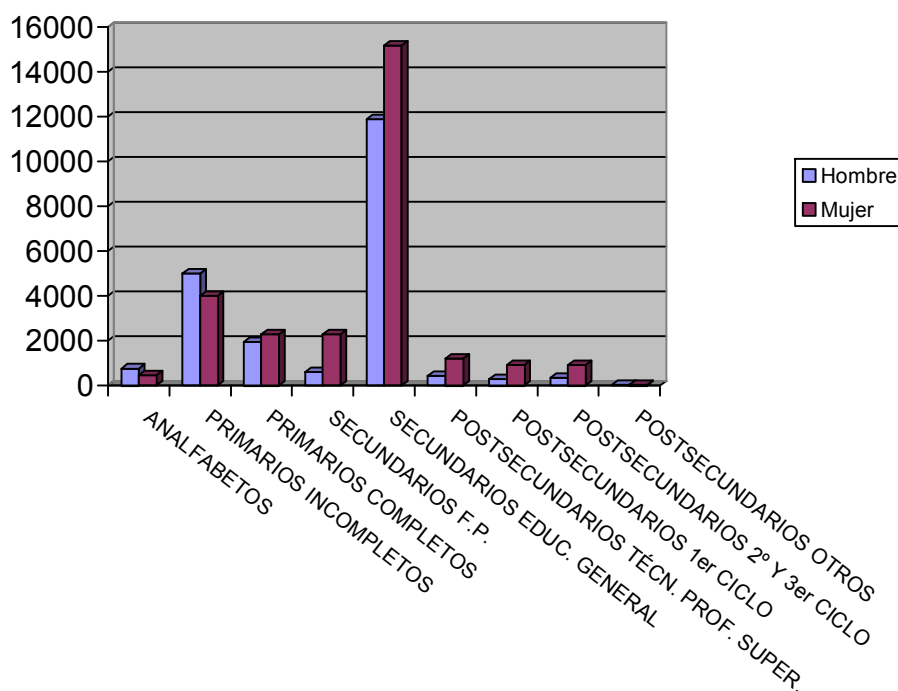

PARO POR MUNICIPIOS Y SEXO

Municipio	Total		Hombres		Mujeres	
	Parados	% s/total	Parados	% s/total	Parados	% s/total
Abanilla	194	0,4	91	0,43	103	0,38
Abarán	428	0,88	231	1,08	197	0,72
Águilas	1289	2,65	646	3,03	643	2,35
Albudeite	86	0,18	49	0,23	37	0,14
Alcantarilla	1725	3,54	753	3,53	972	3,56
Alcázares (Los)	373	0,77	190	0,89	183	0,67
Aledo	30	0,06	17	0,08	13	0,05
Alguazas	374	0,77	176	0,82	198	0,72
Alhama de Murcia	791	1,63	359	1,68	432	1,58
Archena	770	1,58	316	1,48	454	1,66
Beniel	271	0,56	140	0,66	131	0,48
Blanca	261	0,54	141	0,66	120	0,44
Bullas	556	1,14	159	0,75	397	1,45
Calasparra	434	0,89	175	0,82	259	0,95
Campos del Río	63	0,13	27	0,13	36	0,13
Caravaca de la Cruz	1448	2,98	459	2,15	989	3,62
Cartagena	6761	13,89	3128	14,66	3633	13,29
Cehegín	1033	2,12	326	1,53	707	2,59
Ceutí	364	0,75	124	0,58	240	0,88
Cieza	1785	3,67	775	3,63	1010	3,7
Fortuna	511	1,05	238	1,12	273	1
Fuente-Álamo	263	0,54	163	0,76	100	0,37

Jumilla	875	1,8	299	1,4	576	2,11
Librilla	183	0,38	63	0,3	120	0,44
Lorca	2654	5,45	1216	5,7	1438	5,26
Lorquí	257	0,53	89	0,42	168	0,61
Mazarrón	996	2,05	521	2,44	475	1,74
Molina de Segura	2355	4,84	978	4,58	1377	5,04
Moratalla	667	1,37	213	1	454	1,66
Mula	782	1,61	359	1,68	423	1,55
Murcia	13002	26,72	5753	26,96	7249	26,52
Ojós	37	0,08	20	0,09	17	0,06
Pliego	201	0,41	81	0,38	120	0,44
Puerto-Lumbreras	315	0,65	140	0,66	175	0,64
Ricote	84	0,17	24	0,11	60	0,22
San Javier	699	1,44	332	1,56	367	1,34
San Pedro del Pinatar	645	1,33	326	1,53	319	1,17
Santomera	381	0,78	156	0,73	225	0,82
Torre-Pacheco	734	1,51	411	1,93	323	1,18
Torres de Cotillas (Las)	812	1,67	332	1,56	480	1,76
Totana	984	2,02	473	2,22	511	1,87
Ulea	46	0,09	23	0,11	23	0,08
Unión (La)	892	1,83	427	2	465	1,7
Villanueva del Río Segura	114	0,23	54	0,25	60	0,22
Yecla	114	0,23	54	0,25	60	0,22
Total	48669	100	21337	100	27332	100

EVOLUCIÓN INTERMENSUAL DEL PARO POR SEXO

Sexo	septiembre 2007	octubre 2007	Variación*
	Parados	Parados	
Hombre	21487	21337	-0,7
Mujer	26320	27332	3,84
Total	47807	48669	1,8

* Variación relativa del mes actual respecto al mes anterior

Evolución intermensual del paro por sexo

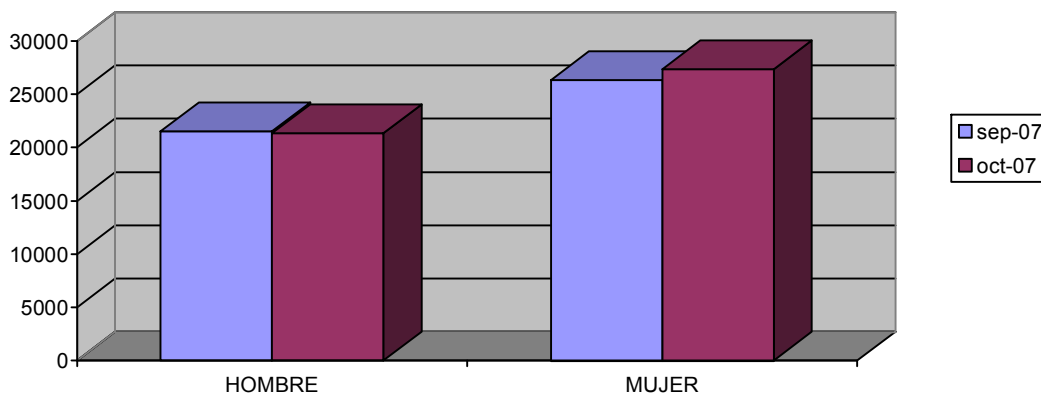

EVOLUCIÓN INTERANUAL DEL PARO POR SEXO

Sexo	octubre 2006		octubre 2007
	Parados	Parados	Variación*
Hombre	17903	21337	19,18
Mujer	26153	27332	4,51
Total	44056	48669	10,47

* Variación relativa del mes actual respecto al mismo mes del año anterior

Evolución interanual del paro por sexo

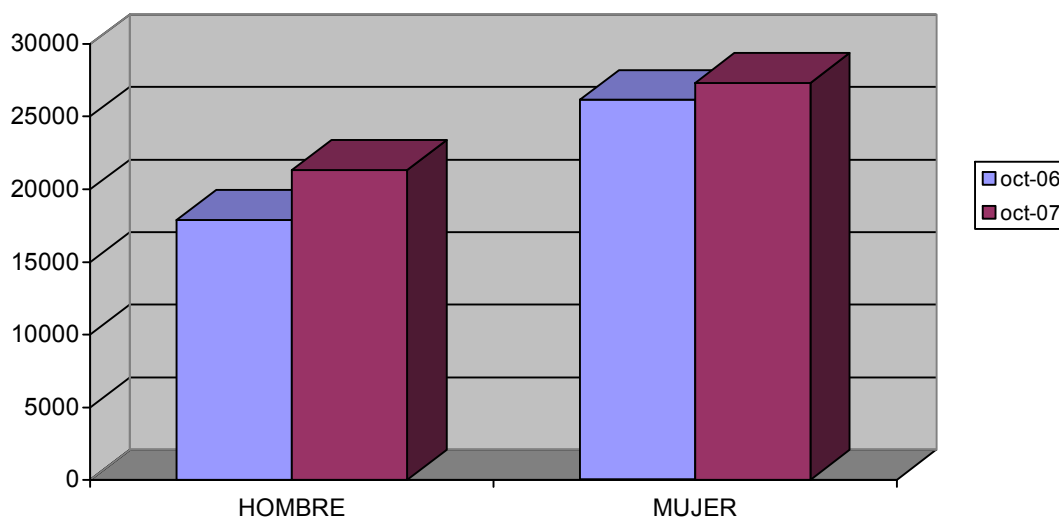

EVOLUCIÓN INTERMENSUAL DEL PARO POR EDAD

Edad	septiembre 2007	octubre 2007	
	Parados	Parados	Variación*
De 16 a 19 años	1768	1846	4,41
De 20 a 24 años	4161	4455	7,07
De 25 a 29 años	7274	7260	-0,19
De 30 a 34 años	7871	7818	-0,67
De 35 a 39 años	6857	6930	1,06
De 40 a 44 años	5650	5874	3,96
De 45 a 49 años	4605	4720	2,5
De 50 a 54 años	3549	3635	2,42
De 55 a 59 años	3316	3334	0,54
Más de 60 años	2756	2797	1,49
Total	47807	48669	1,8

* Variación relativa del mes actual respecto al mes anterior

Evolución intermensual del paro por edad

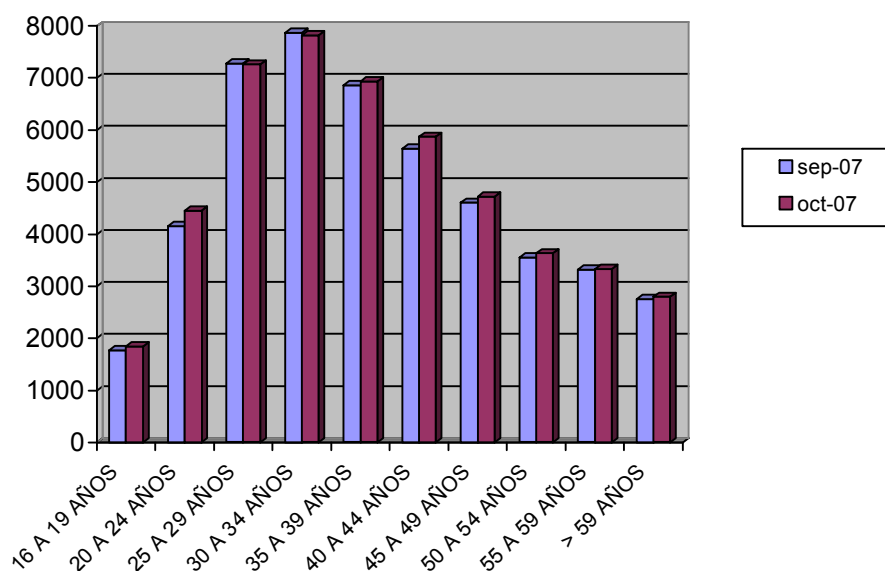

EVOLUCIÓN INTERANUAL DEL PARO POR EDAD

Edad	octubre 2006	octubre 2007	
	Parados	Parados	Variación*
De 16 a 19 años	1621	1846	13,88
De 20 a 24 años	4042	4455	10,22

De 25 a 29 años	6628	7260	9,54
De 30 a 34 años	7210	7818	8,43
De 35 a 39 años	6399	6930	8,3
De 40 a 44 años	5131	5874	14,48
De 45 a 49 años	4328	4720	9,06
De 50 a 54 años	3308	3635	9,89
De 55 a 59 años	2998	3334	11,21
Más de 60 años	2391	2797	16,98
Total	44056	48669	10,47

* Variación relativa del mes actual respecto al mismo mes del año anterior

Evolución interanual del paro por edad

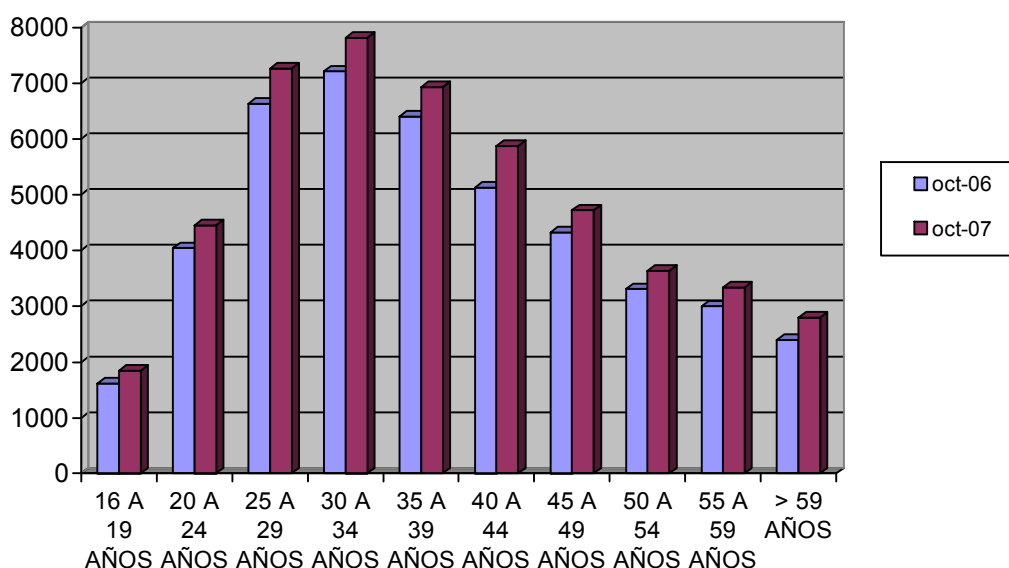

EVOLUCIÓN INTERMENSUAL DEL PARO POR SECTOR ECONÓMICO

Sector	septiembre 2007	octubre 2007	
	Parados	Parados	Variación*
Agricultura	2745	2561	-6,7
Industria	7225	7437	2,93
Construcción	9108	8685	-4,64
Servicios	25571	26634	4,16
Parados que buscan 1er empleo	3158	3352	6,14
Total	47807	48669	1,8

* Variación relativa del mes actual respecto al mes anterior

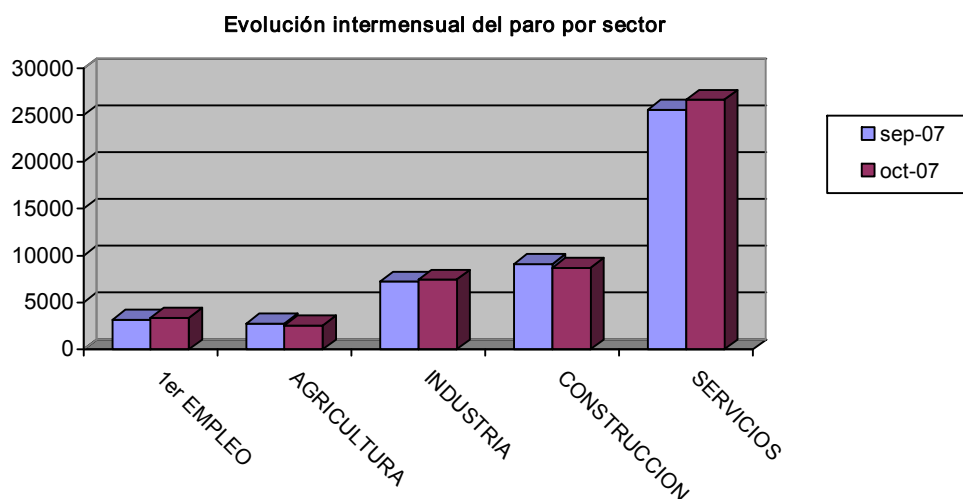

EVOLUCIÓN INTERANUAL DEL PARO POR SECTOR ECONÓMICO

Sector	octubre		Variación*
	2006	octubre 2007	
Agricultura	2550	2561	0,43
Industria	7545	7437	-1,43
Construcción	6698	8685	29,67
Servicios	24056	26634	10,72
Parados que buscan 1er empleo	3207	3352	4,52
Total	44056	48669	10,47

* Variación relativa del mes actual respecto al mismo mes del año anterior

Evolución interanual del paro por sector

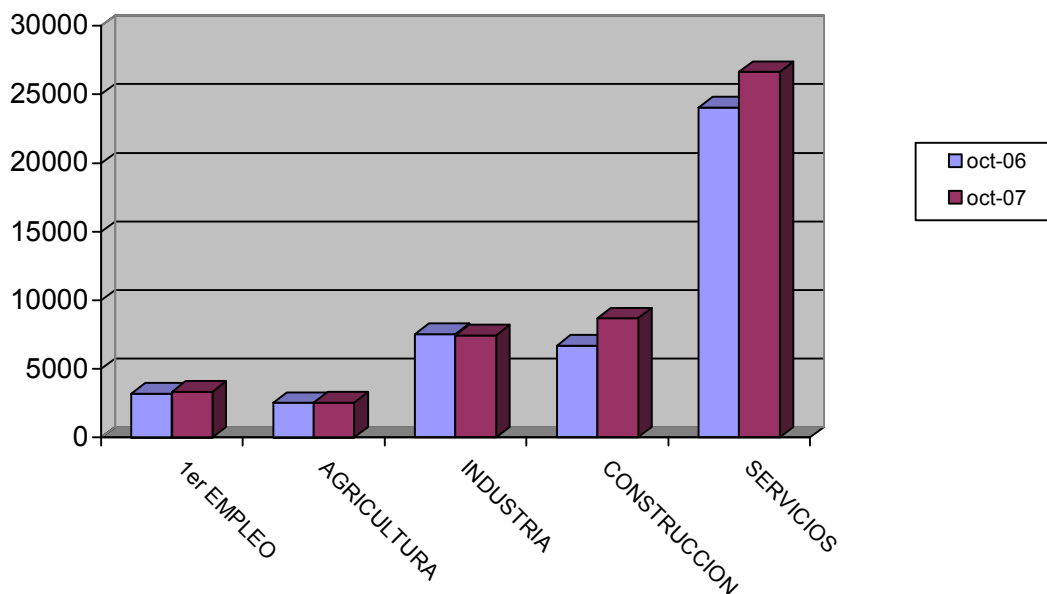

TASA DE PARO COMPARATIVA POR SEXO

Sexo	España		Murcia
	Tasa	Tasa	Variación*
Hombre	6,23	5,11	-1,12
Mujer	13,24	10,06	-3,18
Total	9,19	7,06	-2,13

* Variación absoluta de la tasa regional respecto a la nacional

Tasa de paro comparativa por sexo

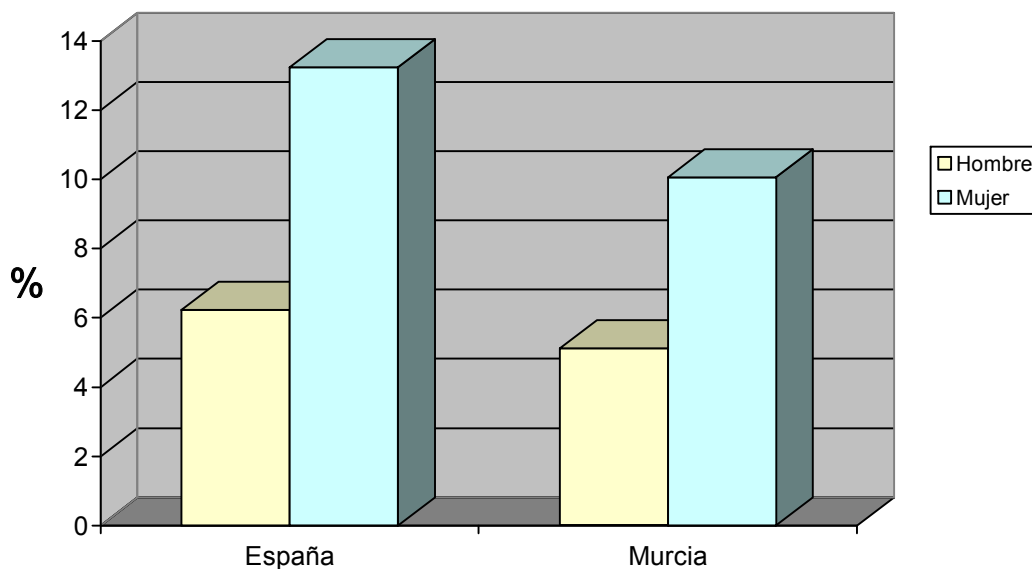

TASA DE PARO COMPARATIVA POR EDAD

Edad	España		Murcia	
	Tasa	Tasa	Variación*	
De 16 a 24 años	9,22	6,78	-2,44	
Mayores de 25 años	9,18	7,1	-2,08	
Total	9,19	7,06	-2,13	

* Variación absoluta de la tasa regional respecto a la nacional

Tasa de paro registrado por edad

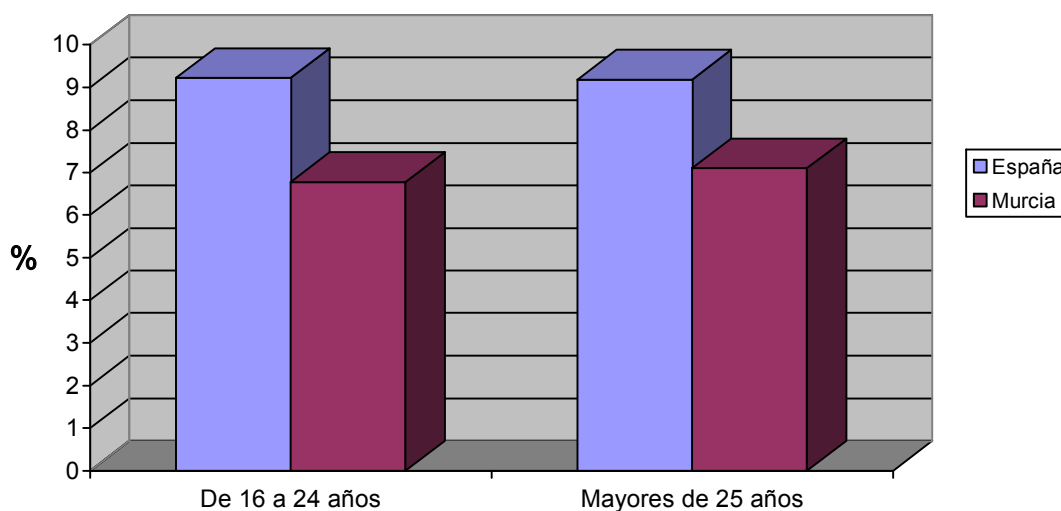

EVOLUCIÓN INTERANUAL COMPARATIVA DE LA TASA DE PARO POR SEXO

Sexo	España			Murcia		
	octubre 2006	octubre 2007	Variación* Tasa	octubre 2006	octubre 2007	Variación* Tasa
Hombre	6,04	6,23	0,19	4,57	5,11	0,54
Mujer	13,61	13,24	-0,37	10,3	10,06	-0,24
Total	9,2	9,19	-0,01	6,82	7,06	0,24

* Variación relativa del mes actual respecto al mismo mes del año anterior

Evolución interanual de las tasas de paro registrado. Hombres

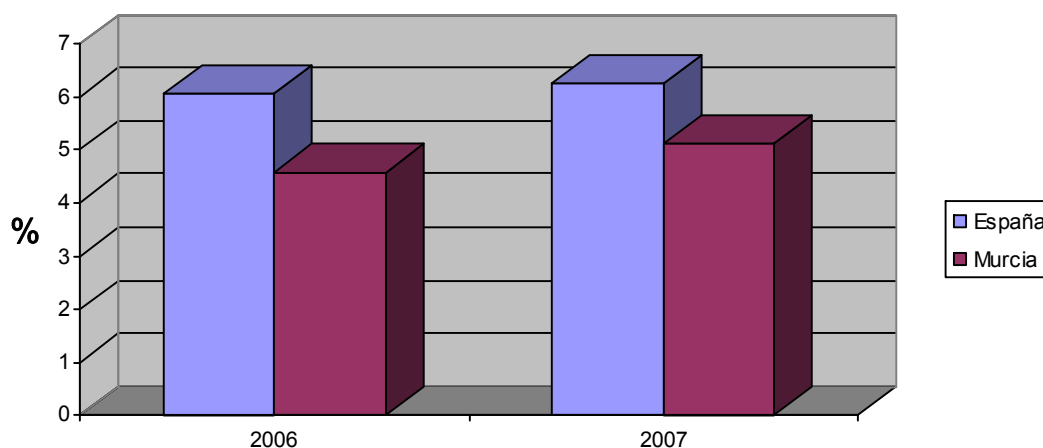

Evolución interanual de las tasas de paro registrado. Mujeres

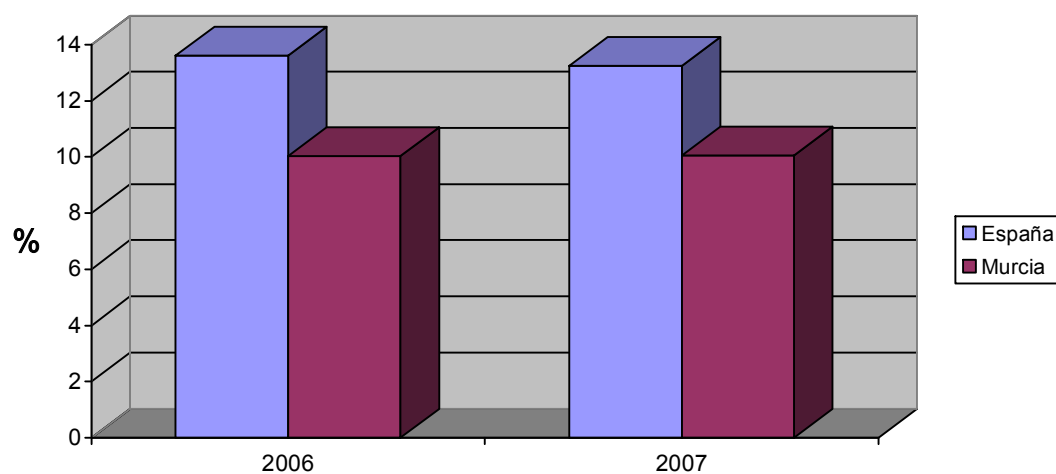

Demandas

DEMANDANTES POR SECTOR ECONÓMICO Y SEXO

Sector	Total		Hombres		Mujeres	
	Demandas	% s/total	Demandas	% s/total	Demandas	% s/total
Agricultura	7971	11,27	4408	13,65	3563	9,27
Industria	9901	14	4089	12,67	5812	15,12
Construcción	11049	15,62	9755	30,22	1294	3,37
Servicios	37660	53,25	12809	39,68	24851	64,64
Parados que buscan 1er empleo	4147	5,86	1222	3,79	2925	7,61
Total	70728	100	32283	100	38445	100

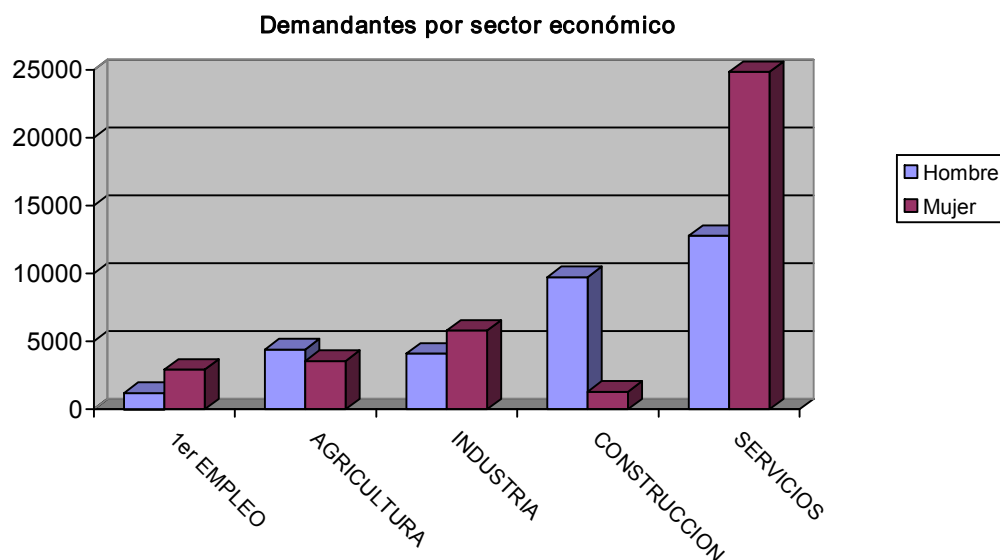

DEMANDANTES POR GRUPO DE OCUPACIÓN Y SEXO

Ocupación	Total		Hombres		Mujeres	
	Demandas	% s/total	Demandas	% s/total	Demandas	% s/total
Directivos	387	0,55	311	0,96	76	0,2
Técnicos y prof. científ.	3523	4,98	1059	3,28	2464	6,41
Técnicos de apoyo	3786	5,35	1939	6,01	1847	4,8
Administrativos	7605	10,75	1614	5	5991	15,58
Trab. serv. y comer.	12707	17,97	2186	6,77	10521	27,37
Trab. cualif. agr. pesca	4342	6,14	2250	6,97	2092	5,44
Trab. cualif. ind. manif.	11088	15,68	8992	27,85	2096	5,45
Operadores de maquinaria	4861	6,87	3214	9,96	1647	4,28
Trab. no cualificados	22364	31,62	10668	33,05	11696	30,42
Fuerzas Armadas	65	0,09	50	0,15	15	0,04
Total	70728	100	32283	100	38445	100

Demandantes por Gran Grupo de Ocupación

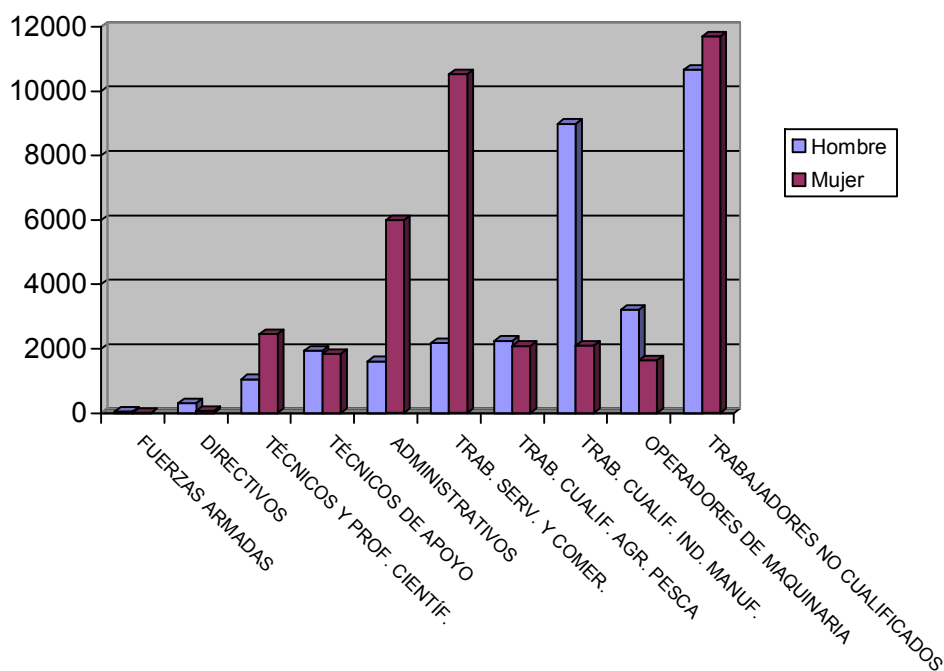

LAS DIEZ OCUPACIONES MÁS DEMANDADAS

Ocupación	Total	
	Demandas	% s/total*
Personal de limpieza o limpiador, en general	12467	6,38
Dependiente de comercio, en general	11165	5,71
Empleado administrativo, en general	9899	5,07
Peón de la construcción de edificios	7257	3,71
Peón de la industria manufacturera, en general	6251	3,2
Peón agrícola, en general	5632	2,88
Albañil	5152	2,64
Peón de la industria de la alimentación, bebidas y tabaco	4765	2,44
Camarero, en general	3904	2
Trabajador agrícola excepto en huertas, viveros y jardines	3869	1,98
Total		36,01

* Sobre el total de ocupaciones demandadas

Hombres

Ocupación	Total	
	Demandas	%*
Peón de la construcción de edificios	6967	8,59
Albañil	4864	6
Peón agrícola, en general	3975	4,9
Peón de la industria manufacturera, en general	3158	3,9
Mozo de carga y descarga, almacén y/o mercado de abastos	2607	3,22
Conductor de furgoneta hasta 3,5 t.	2341	2,89
Trabajador agrícola excepto en huertas, viveros y jardines	2258	2,79
Empleado administrativo, en general	1951	2,41
Jardinero, en general	1659	2,05
Conductor de camión, en general	1493	1,84
Total		38,58

* Sobre el total de ocupaciones demandadas por hombres

Mujeres

Ocupación	Total	
	Demandas	%*
Personal de limpieza o limpiador, en general	11374	9,95
Dependiente de comercio, en general	9999	8,75
Empleado administrativo, en general	7948	6,95
Peón de la industria de la alimentación, bebidas y tabaco	3809	3,33
Cajero de comercio	3097	2,71
Peón de la industria manufacturera, en general	3093	2,71
Camarero, en general	2458	2,15
Cocinero, en general	2230	1,95
Asistente domiciliario	2230	1,95
Pinche de cocina	2190	1,92
Total		42,36

* Sobre el total de ocupaciones demandadas por mujeres

Ofertas

PUESTOS OFERTADOS POR SECTOR ECONÓMICO

Sector	Total	
	Ofertas	% s/total
Agricultura	14	0,89
Industria	99	6,29
Construcción	226	14,37
Servicios	1224	77,81
Sector sin actividad		0,64
Total	1573	100

Puestos ofertados por sector económico

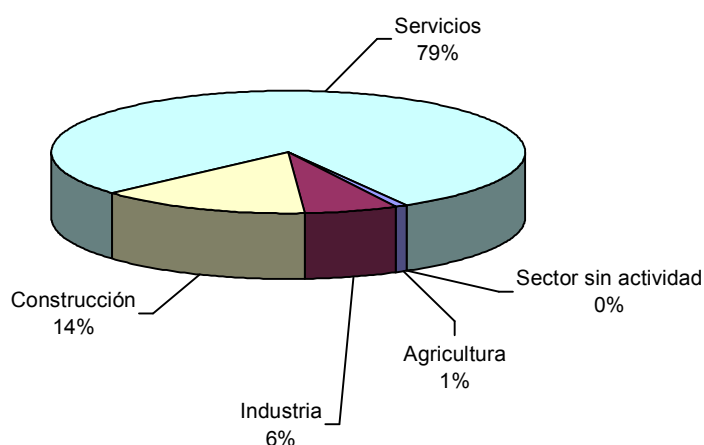

PUESTOS OFERTADOS POR GRUPO DE OCUPACIÓN

Ocupación	Total	
	Ofertas	% s/total
Directivos	3	0,19
Técnicos y prof. científ.	93	5,91
Técnicos de apoyo	142	9,03
Administrativos	135	8,58
Trab. serv. y comer.	228	14,49
Trab. cualif. agr. pesca	376	23,9
Trab. cualif. ind. manuf.	280	17,8
Operadores de maquinaria	76	4,83
Trab. no cualificados	240	15,26
Fuerzas Armadas	0	0
Total	1573	100

Puestos ofertados por Gran Grupo de Ocupación

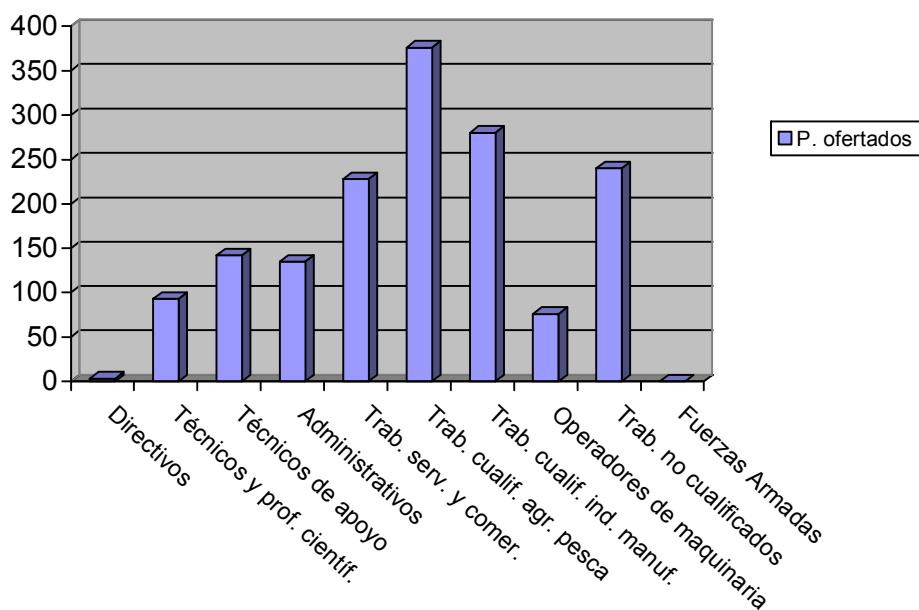

LAS DIEZ OCUPACIONES MÁS OFERTADAS

Ocupación	Total	
	Ofertas	%*
Trabajador agrícola excepto en huertas, viveros y jardines	370	23,52
Empleado administrativo, en general	96	6,1
Peón de la construcción de edificios	58	3,69
Cocinero, en general	49	3,12
Carpintero, en general	46	2,92
Dependiente de comercio, en general	45	2,86
Monitor de educación y tiempo libre	40	2,54
Camarero, en general	36	2,29
Albañil	34	2,16
Mozo de carga y descarga, almacén y/o mercado de abastos	32	2,03
Total		51,24

* Sobre el total de ofertas

EVOLUCIÓN INTERMENSUAL DE LOS PUESTOS OFERTADOS POR SECTOR ECONÓMICO

Sector	septiembre 2007	octubre 2007	
	Ofertas	Ofertas	Variación*
Agricultura	65	14	-78,46
Industria	107	99	-7,48
Construcción	236	226	-4,24
Servicios	1394	1224	-12,2
Sin actividad	8	10	25
Total	1810	1573	-13,09

* Variación relativa del mes actual respecto al mes anterior

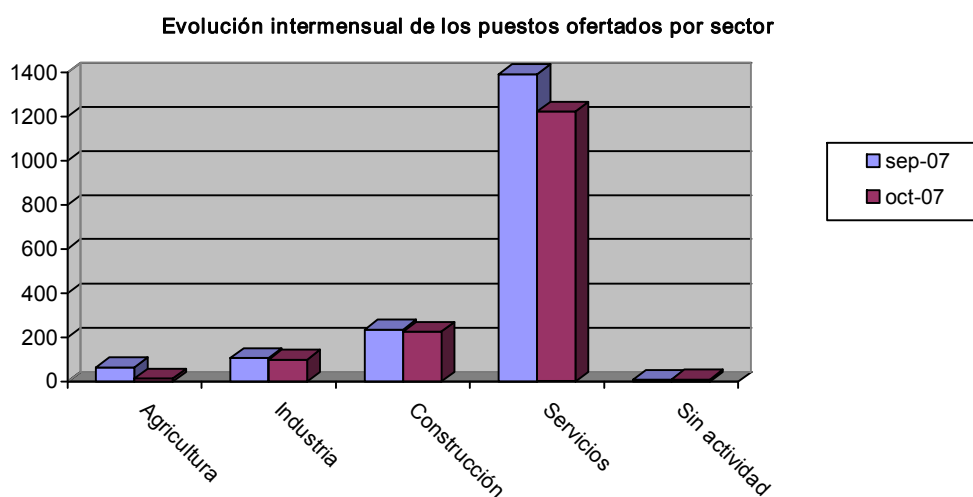

EVOLUCIÓN INTERANUAL DE LOS PUESTOS OFERTADOS POR SECTOR ECONÓMICO

Sector	2007	1573	Variación*
	Ofertas	Ofertas	
Agricultura	21	14	-33,33
Industria	134	99	-26,12
Construcción	204	226	10,78
Servicios	1673	1224	-26,84
Sin actividad	5	10	100
Total	2037	1573	-22,78

* Variación relativa del mes actual respecto al mismo mes del año anterior

Evolución interanual de los puestos ofertados por sector

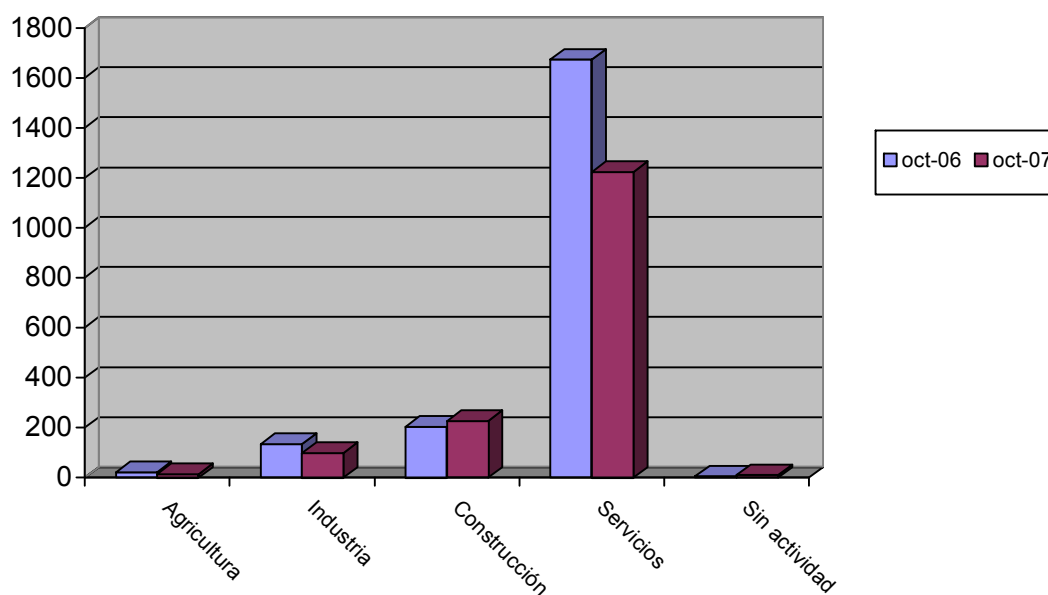

EVOLUCIÓN INTERMENSUAL DE LOS PUESTOS OFERTADOS POR GRUPO DE OCUPACIÓN

Ocupación	septiembre 2007		octubre 2007	
	Ofertas	Ofertas	Ofertas	Variación*
Directivos		1	3	200
Técnicos y prof. científ.	122		93	-23,77
Técnicos de apoyo	175		142	-18,86
Administrativos	105		135	28,57
Trab. serv. y comer.	238		228	-4,2
Trab. cualif. agr. pesca	540		376	-30,37
Trab. cualif. ind. manuf.	295		280	-5,08
Operadores de maquinaria	71		76	7,04
Trab. no cualificados	263		240	-8,75
Fuerzas Armadas	0		0	
Total	1810		1573	-13,09

* Variación relativa del mes actual respecto al mes anterior

Evolución intermensual de los puestos ofertados por Gran Grupo de Ocupación

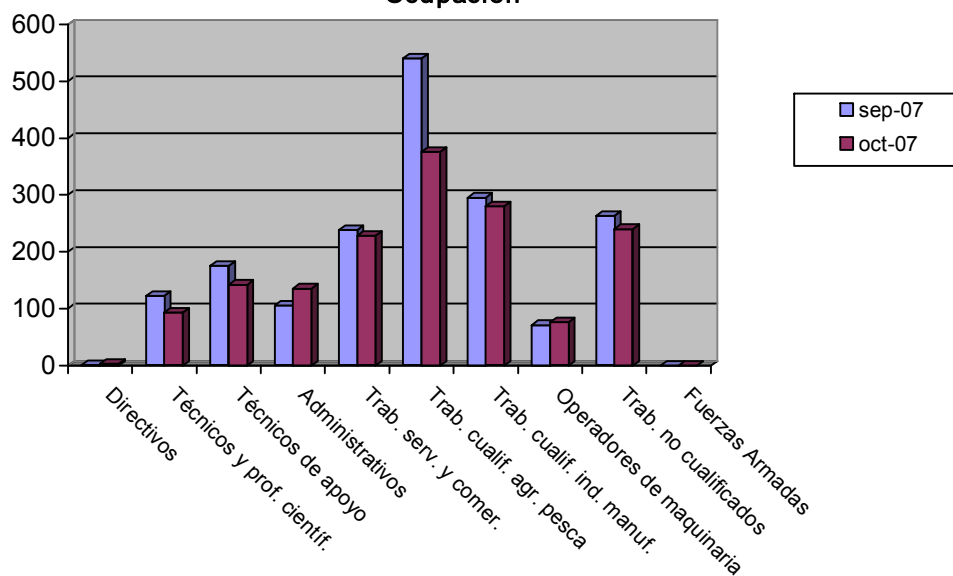

EVOLUCIÓN INTERANUAL DE LOS PUESTOS OFERTADOS POR GRUPO DE OCUPACIÓN

Ocupación	octubre 2006		octubre 2007	
	Ofertas	Ofertas	Ofertas	Variación*
Directivos	2	3	3	50
Técnicos y prof. científ.	95	93	93	-2,11
Técnicos de apoyo	100	142	142	42
Administrativos	98	135	135	37,76
Trab. serv. y comer.	230	228	228	-0,87
Trab. cualif. agr. pesca	610	376	376	-38,36
Trab. cualif. ind. manuf.	286	280	280	-2,1
Operadores de maquinaria	159	76	76	-52,2
Trab. no cualificados	457	240	240	-47,48
Fuerzas Armadas	0	0	0	
Total	2037	1573	1573	-22,78

* Variación relativa del mes actual respecto al mismo mes del año anterior

Evolución interanual de los puestos ofertados por Gran Grupo de Ocupación

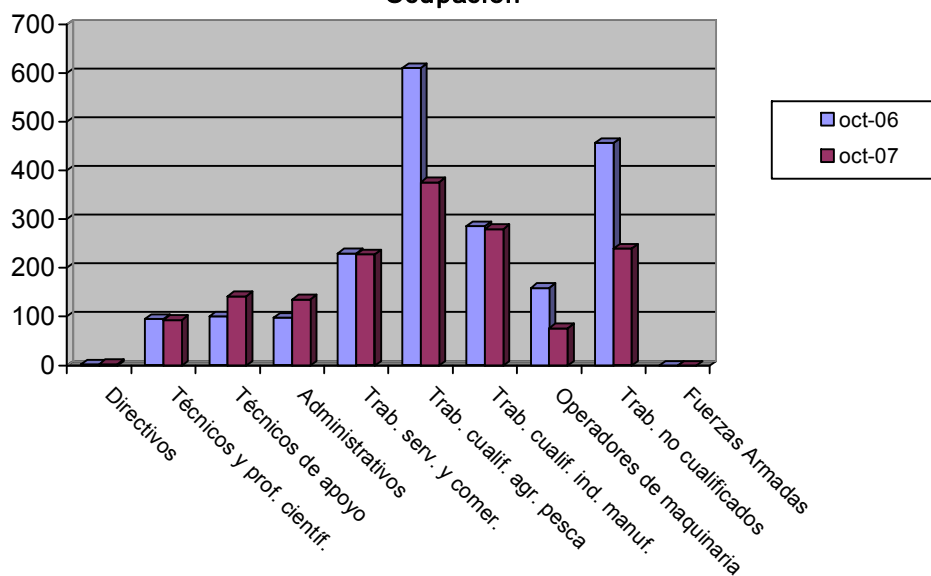

Contratos

DISTRIBUCIÓN DE CONTRATOS POR SECTOR ECONÓMICO

Sector	Total		Hombres		Mujeres	
	Contratos	% s/total	Contratos	% s/total	Contratos	% s/total
Agricultura	10091	13,04	6469	14,18	3622	11,4
Industria	5379	6,95	3183	6,98	2196	6,91
Construcción	12252	15,83	11635	25,5	617	1,94
Servicios	49676	64,18	24338	53,34	25338	79,75
Total	77398	100	45625	100	31773	100

Contratos por sector económico

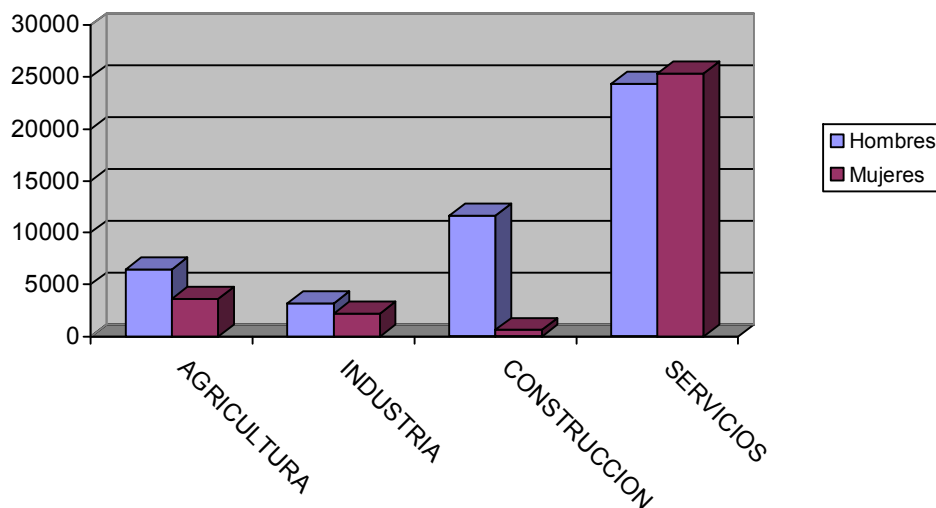

DISTRIBUCIÓN DE CONTRATOS POR MODALIDAD Y SEXO

Modalidad	Total		Hombres		Mujeres	
	Contratos	% s/total	Contratos	% s/total	Contratos	% s/total
Total Indefinidos	7866	10,16	4120	9,03	3746	11,79
Total Temporales	69532	89,84	41505	90,97	28027	88,21
Total	77398	100	45625	100	31773	100

Contratación por modalidad

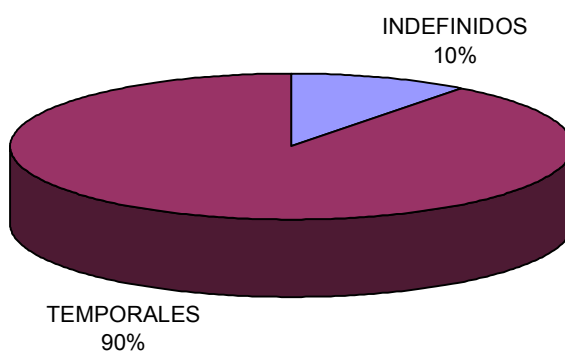

Contratación por modalidad

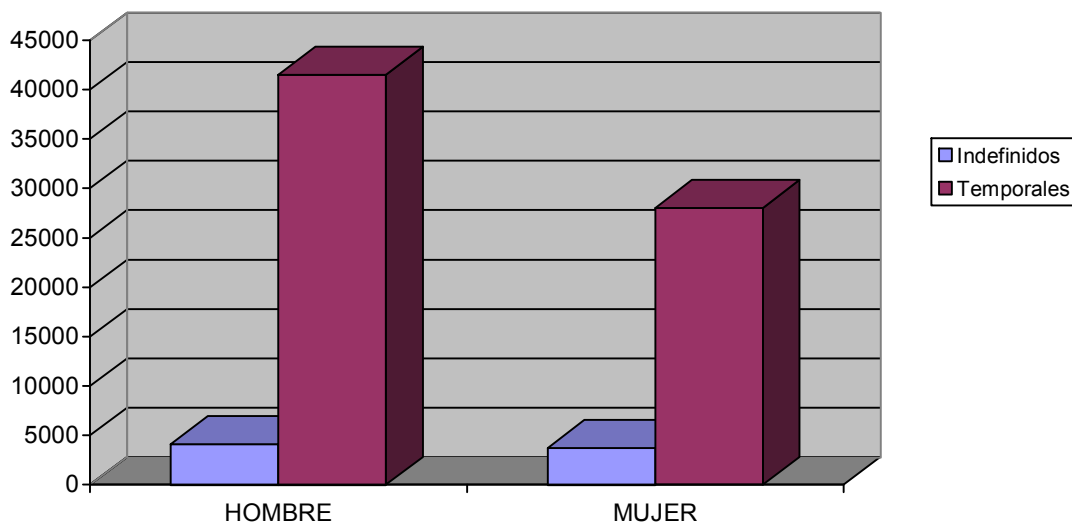

DISTRIBUCIÓN DE CONTRATOS INDEFINIDOS POR SEXO

Modalidad Indefinidos	Total		Hombres		Mujeres	
	Contratos	% s/total	Contratos	% s/total	Contratos	% s/total
Ordinarios	4020	51,11	2038	49,47	1982	52,91
Fomento Empleo	744	9,46	333	8,08	411	10,97
Minusválidos indefinidos	68	0,86	43	1,04	25	0,67
Conversiones	3034	38,57	1706	41,41	1328	35,45
Total	7866	100	4120	100	3746	100

Contratos indefinidos

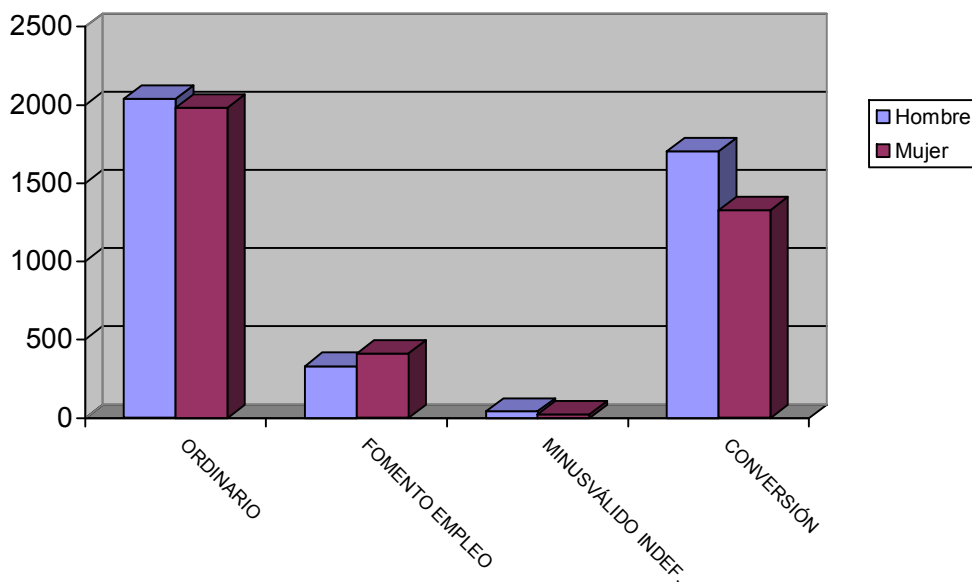

DISTRIBUCIÓN DE CONTRATOS TEMPORALES POR SEXO

Modalidad Temporales	Total		Hombres		Mujeres	
	Contratos	% s/total	Contratos	% s/total	Contratos	% s/total
Obra y servicio	35837	51,54	24313	58,58	11524	41,12
Eventual	30271	43,54	15978	38,5	14293	51
Prácticas / Formación	609	0,88	339	0,82	270	0,96
Resto	2815	4,05	875	2,11	1940	6,92
Total	69532	100	41505	100	28027	100

Contratos temporales

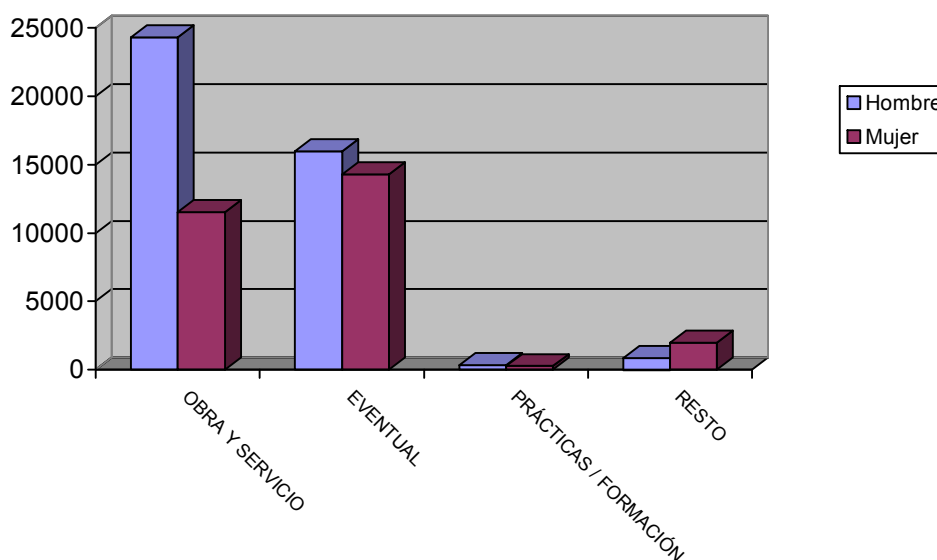

DISTRIBUCIÓN COMPARATIVA DE LA CONTRATACIÓN POR MODALIDAD

Modalidad	España		Murcia	
	Contratos	% s/total	Contratos	% s/total
Total Indefinidos	233084	12,19	7866	10,16
Total Temporales	1678305	87,81	69532	89,84
Total	1911389	100	77398	100

Distribución porcentual comparativa de la contratación por modalidad

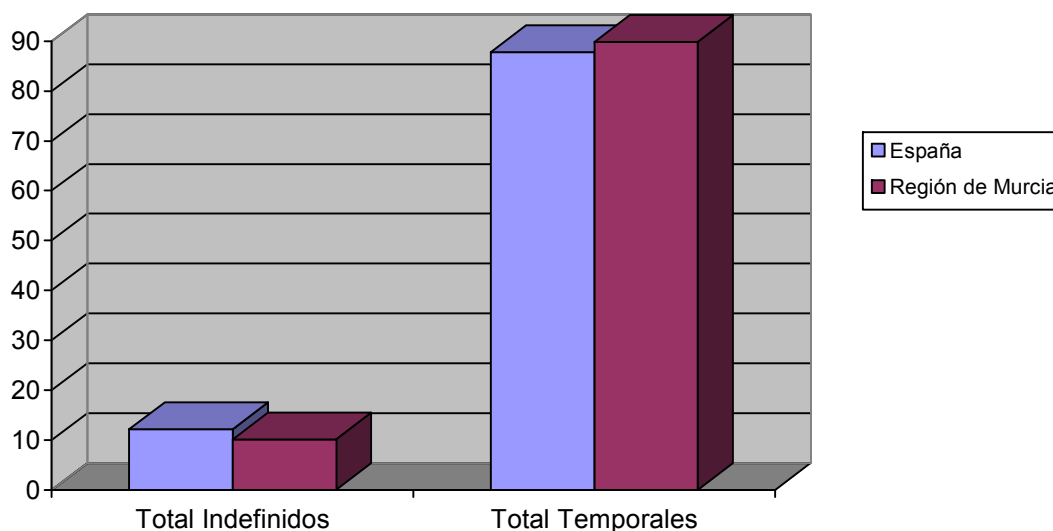

DISTRIBUCIÓN COMPARATIVA DE LA CONTRATACIÓN INDEFINIDA

Modalidad indefinidos	España		Murcia	
	Contratos	% s/total	Contratos	% s/total
Ordinarios	113065	48,51	4020	51,11
Fomento Empleo	33722	14,47	744	9,46
Minusválidos indefinidos	1070	0,46	68	0,86
Conversiones	84936	36,44	3034	38,57
Total Indefinidos	233084	100	7866	100

Distribución porcentual comparativa de la contratación indefinida

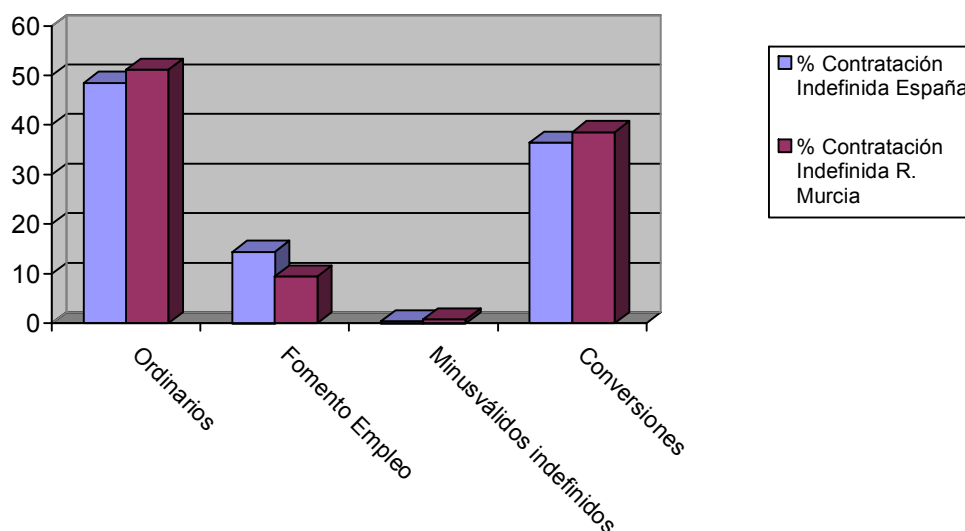

DISTRIBUCIÓN COMPARATIVA DE CONTRATOS TEMPORALES

Modalidad temporales	España		Murcia	
	Contratos	% s/total	Contratos	% s/total
Obra y servicio	752403	44,83	35837	51,54
Eventual	746681	44,49	30271	43,54
Prácticas / Formación	8692	0,52	609	0,88
Resto	9021	0,54	2815	4,05
Total Temporales	1678305	100	69532	100

Distribución porcentual comparativa de la contratación temporal

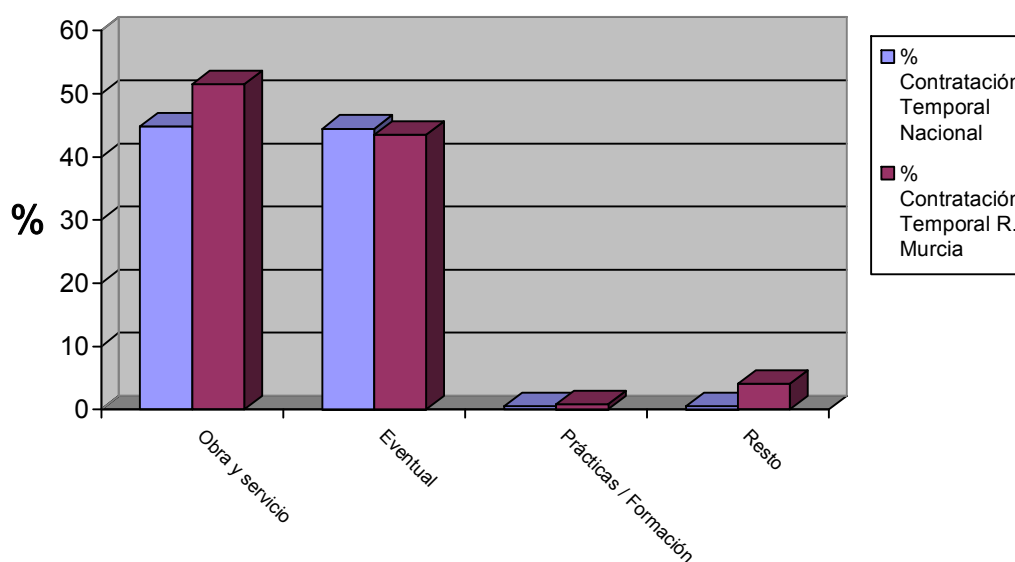

EVOLUCIÓN DE LA CONTRATACIÓN INDEFINIDA EN VARIOS AÑOS

	octubre 2003	octubre 2004	octubre 2005	octubre 2006	octubre 2007
Contratos Indefinidos	4461	3953	4695	8497	7866
% sobre Total de Contr.	12,11	15,45	12,22	9,71	10,16

Evolución interanual del porcentaje de contratación indefinida en los últimos cinco años

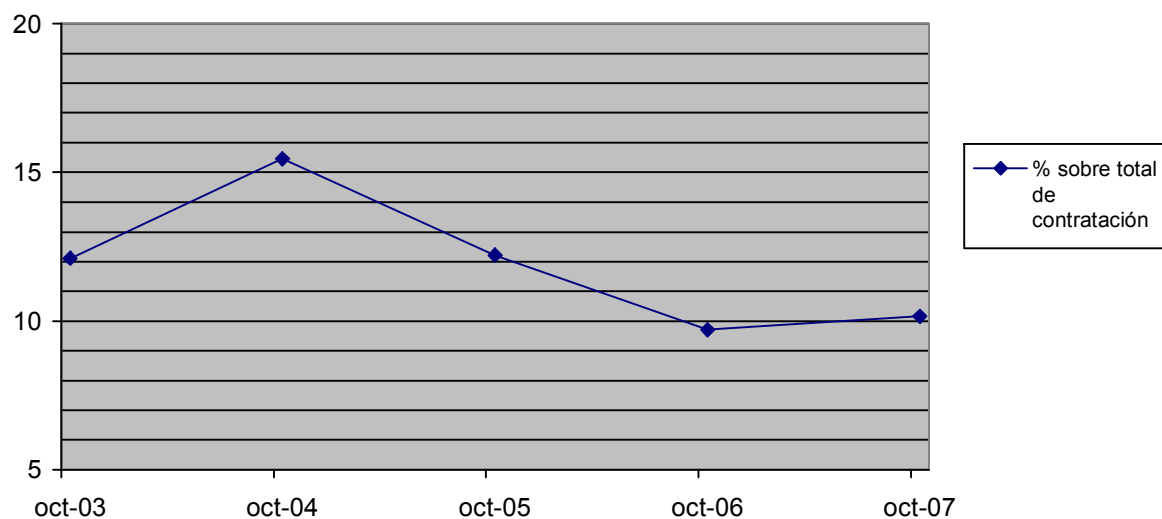

DISTRIBUCIÓN DE LA CONTRATACIÓN POR GRUPO DE OCUPACIÓN

Ocupación	Total		Hombres		Mujeres	
	Contratos	% s/total	Contratos	% s/total	Contratos	% s/total
Directivos	117	0,15	74	0,16	43	0,14
Técnicos y prof. científ.	3060	3,95	1428	3,13	1632	5,14
Técnicos de apoyo	4049	5,23	1951	4,28	2098	6,6
Administrativos	4954	6,4	1363	2,99	3591	11,3
Trab. serv. y comer.	14037	18,14	4564	10	9473	29,81
Trab. cualif. agr. pesca	2125	2,75	1201	2,63	924	2,91
Trab. cualif. ind. manif.	12078	15,61	10673	23,39	1405	4,42
Operadores de maquinaria	4623	5,97	4240	9,29	383	1,21
Trab. no cualificados	32353	41,8	20129	44,12	12224	38,47
Fuerzas Armadas	2	0	2	0	0	0
Total	77398	100	45625	100	31773	100

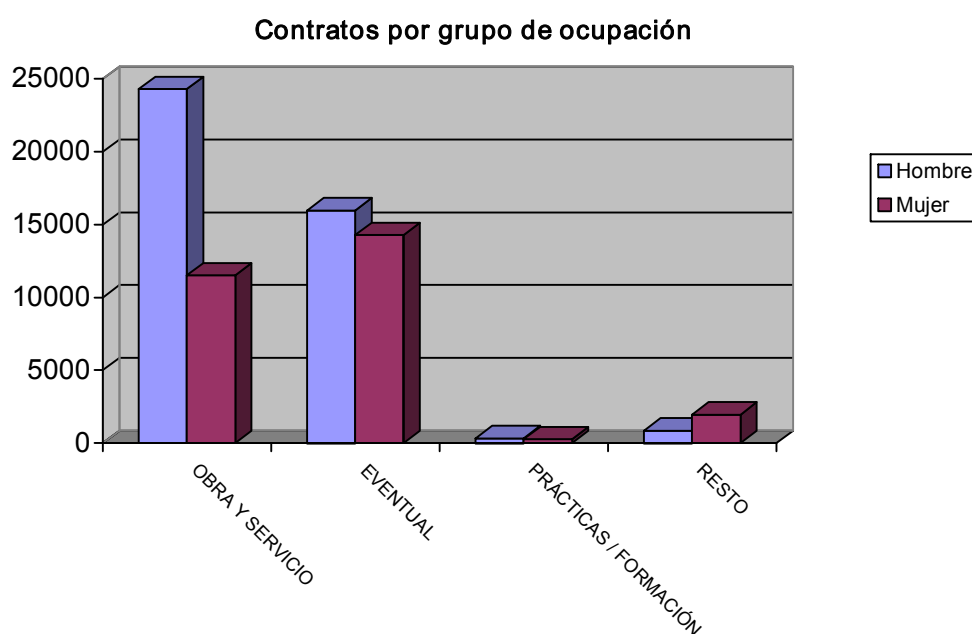

LAS DIEZ OCUPACIONES MÁS CONTRATADAS

Ocupación	Total	
	Contratos	%*
Peones agrícolas	18326	23,68
Camareros, bármans y asimilados	6409	8,28
Albañiles y mamposteros	4818	6,22
Peones de industrias manufactureras	3677	4,75
Dependientes y exhibidores en tiendas, almacenes, quioscos y mercados	3544	4,58
Pinche de cocina	2692	3,48
Peones del transporte y descargadores	2670	3,45
Peones de la construcción de edificios	2520	3,26
Conductores de camiones	1965	2,54
Trabajador agrícola de frutales, en general	1403	1,81
Total		23,68

* Sobre el total de contratos

Hombres

Ocupación	Total	
	Contratos	%*
Peones agrícolas	11996	26,29
Albañiles y mamposteros	4755	10,42
Camareros, bármanes y asimilados	2933	6,43
Peones de la construcción de edificios	2447	5,36
Conductores de camiones	1908	4,18
Peones del transporte y descargadores	1820	3,99
Peones de industrias manufactureras	1749	3,83
Trabajadores en hormigón armado, enfoscadores, ferrallistas y asimilados	1023	2,24
Trabajador agrícola de frutales, en general	857	1,8
Dependientes y exhibidores en tiendas, almacenes, quioscos y mercados	716	1,57
Total		26,29

* Sobre el total de contratos para hombres

Mujeres

Ocupación	Total	
	Contratos	%*
Peones agrícolas	6330	19,92
Camareros, bármanes y asimilados	3476	10,94
Dependientes y exhibidores en tiendas, almacenes, quioscos y mercados	2828	8,9
Pinche de cocina	2358	7,42
Peones de industrias manufactureras	1928	6,07
Cocineros y otros preparadores de comidas	857	2,7
Peones del transporte y descargadores	850	2,68
Taquígrafos y mecanógrafos	828	2,61
Empleados para el cuidado de niños	653	2,06
Animador sociocultural	626	1,97
Total		65,26

* Sobre el total de contratos para mujeres

EVOLUCIÓN INTERMENSUAL DE LA CONTRATACIÓN POR SEXO

Sexo	septiembre 2007	octubre 2007	
	Contratos	Contratos	Variación*
Hombre	36883	45625	23,7
Mujer	23878	31773	33,06
Total	60761	77398	27,38

Evolución intermensual de la contratación por sexo

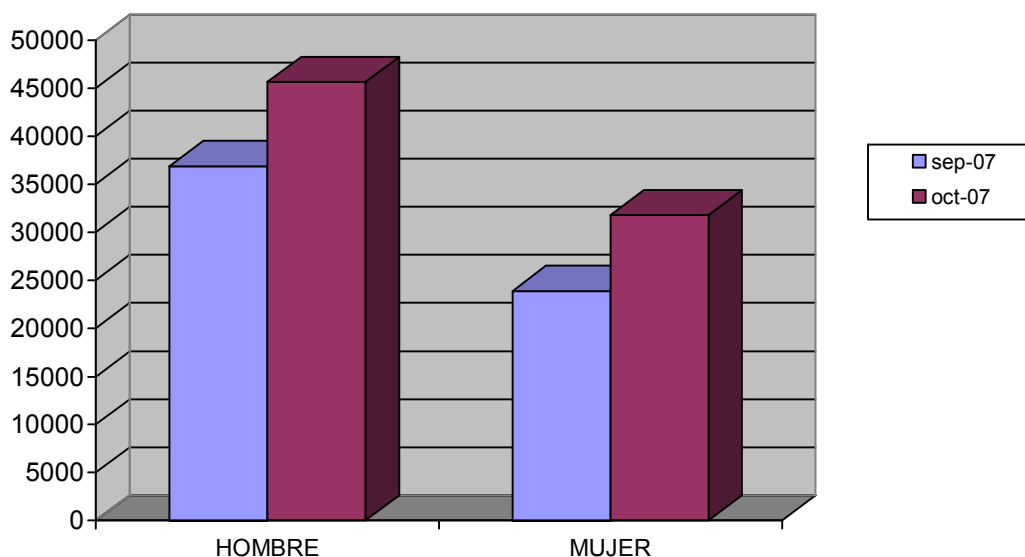

EVOLUCIÓN INTERANUAL DE LA CONTRATACIÓN POR SEXO

Sexo	octubre 2006	octubre 2007	
	Contratos	Contratos	Variación*
Hombre	49340	45625	-7,53
Mujer	31697	31773	0,24
Total	81037	77398	-4,49

Evolución interanual de la contratación por sexo

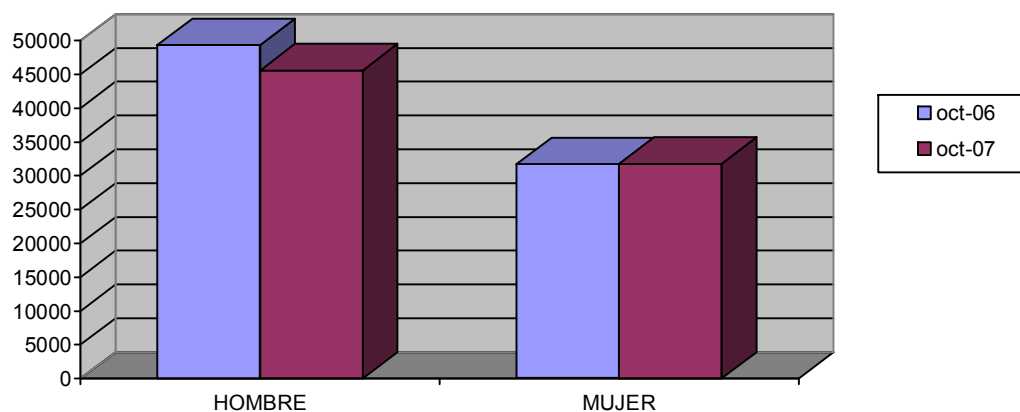

EVOLUCIÓN INTERMENSUAL DE LA CONTRATACIÓN POR SECTOR ECONÓMICO

Sector	septiembre 2007		Variación*
	Contratos	Contratos	
Agricultura	7073	10091	42,67
Industria	5187	5379	3,7
Construcción	12251	12252	0,01
Servicios	36250	49676	37,04
Total	60761	77398	27,38

* Variación relativa del mes actual respecto al mes anterior

Evolución intermensual de la contratación por sector

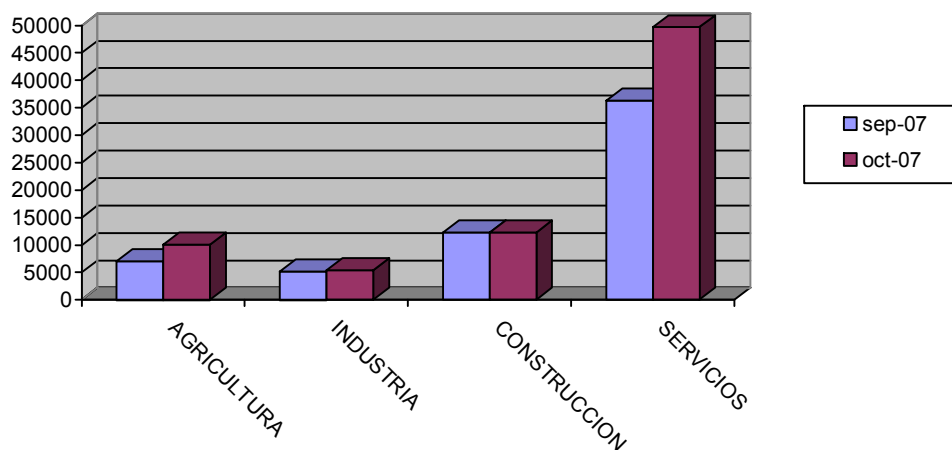

EVOLUCIÓN INTERANUAL DE LA CONTRATACIÓN POR SECTOR ECONÓMICO

Sector	octubre 2006	octubre 2007	
	Contratos	Contratos	Variación*
Agricultura	13563	10091	-25,6
Industria	5527	5379	-2,68
Construcción	13158	12252	-6,89
Servicios	48789	49676	1,82
Total	81037	77398	-4,49

* Variación relativa del mes actual respecto al mismo mes del año anterior

Evolución interanual de la contratación por sector

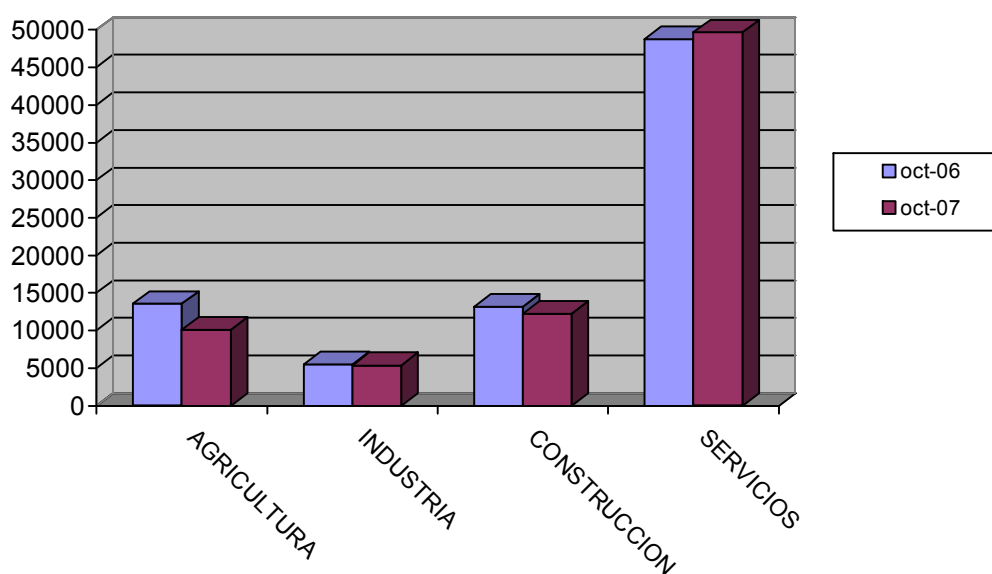

EVOLUCIÓN INTERMENSUAL DE LA CONTRATACIÓN INDEFINIDA

Modalidad indefinida	septiembre 2007	octubre 2007	
	Contratos	Contratos	Variación*
Ordinarios	2852	4020	40,95
Fomento Empleo	611	744	21,77
Minusválidos indefinidos	43	68	58,14
Conversiones	2173	3034	39,62
Total Indefinidos	60761	77398	27,38

* Variación relativa del mes actual respecto al mes anterior

Evolución intermensual de la contratación indefinida

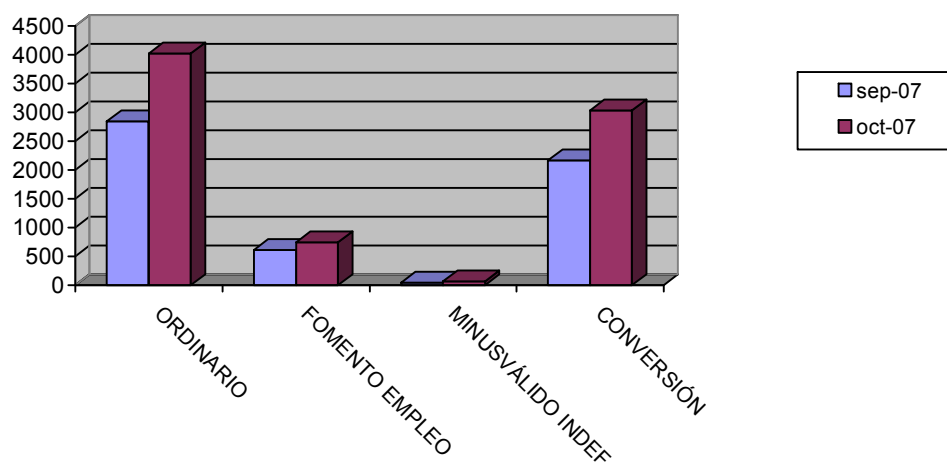

EVOLUCIÓN INTERANUAL DE LA CONTRATACIÓN INDEFINIDA

Modalidad indefinida	octubre 2006	octubre 2007	
	Contratos	Contratos	Variación*
Ordinarios	3826	4020	5,07
Fomento Empleo	898	744	-17,15
Minusválidos indefinidos	78	68	-12,82
Conversiones	3695	3034	-17,89
Total Indefinidos	81037	77398	-4,49

* Variación relativa del mes actual respecto al mismo mes del año anterior

Evolución interanual de la contratación indefinida

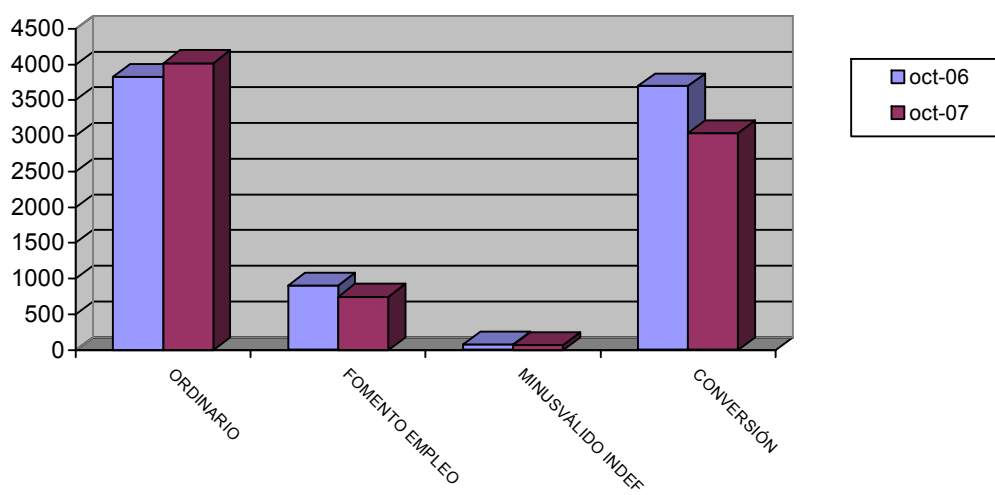

EVOLUCIÓN INTERMENSUAL DE LA CONTRATACIÓN TEMPORAL

Modalidad temporales	septiembre 2007		octubre 2007	Variación*
	Contratos	Contratos		
Obra y servicio	28068	35837	27,68	
Eventual	23407	30271	29,32	
Prácticas / Formación	568	609	7,22	
Resto	3039	2815	-7,37	
Total Temporales	60761	77398	27,38	

* Variación relativa del mes actual respecto al mes anterior

Evolución intermensual de la contratación temporal

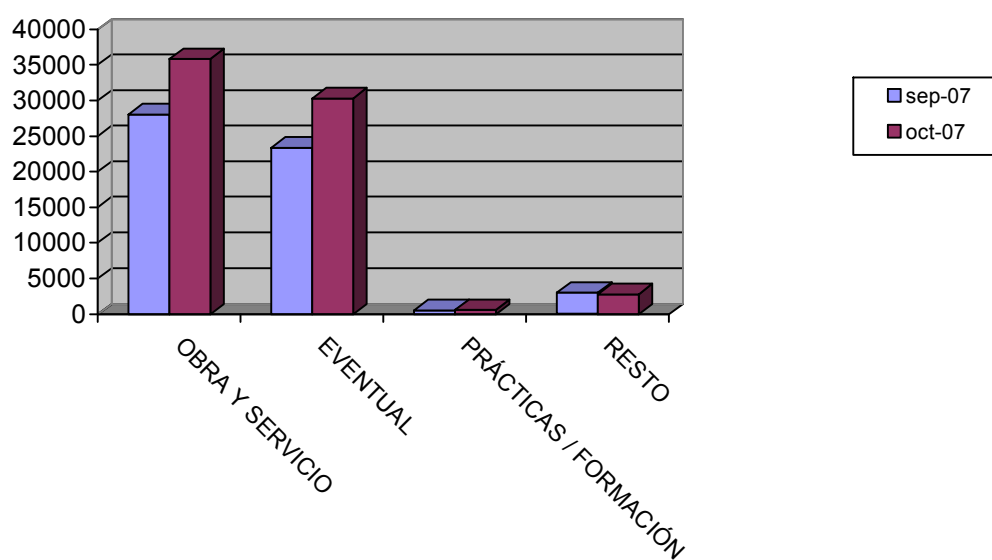

EVOLUCIÓN INTERANUAL DE LA CONTRATACIÓN TEMPORAL

Modalidad temporales	octubre		Variación*
	2006	2007	
Obra y servicio	36311	35837	-1,31
Eventual	32118	30271	-5,75
Prácticas / Formación	821	609	-25,82
Resto	3290	2815	-14,44
Total Temporales	81037	77398	-4,49

* Variación relativa del mes actual respecto al mismo mes del año anterior

Evolución interanual de la contratación temporal

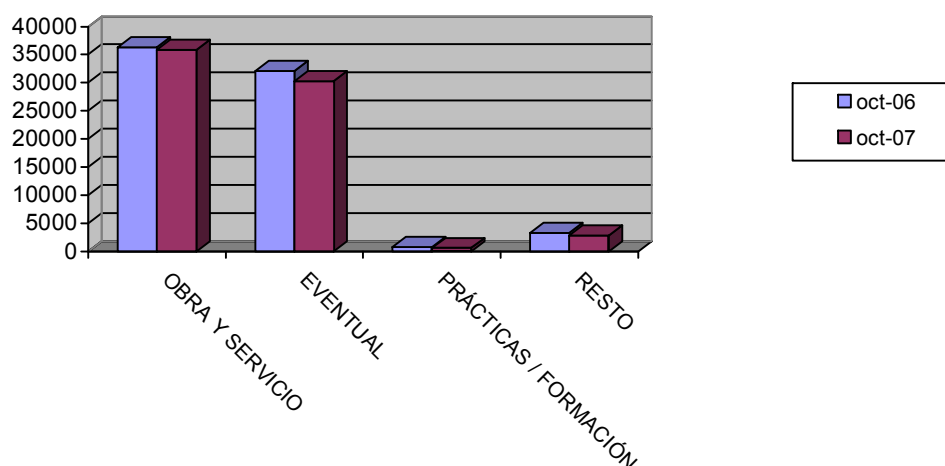

EVOLUCIÓN INTERMENSUAL DE LA CONTRATACIÓN POR GRUPO DE OCUPACIÓN

Ocupación	septiembre 2007		octubre 2007	Variación*
	Contratos	Contratos	Contratos	
Directivos	101	117	117	15,84
Técnicos y prof. científ.	2212	3060	3060	38,34
Técnicos de apoyo	2849	4049	4049	42,12
Administrativos	3946	4954	4954	25,54
Trab. serv. y comer.	10100	14037	14037	38,98
Trab. cualif. agr. pesca	953	2125	2125	122,98
Trab. cualif. ind. manif.	12558	12078	12078	-3,82
Operadores de maquinaria	3725	4623	4623	24,11
Trab. no cualificados	24316	32353	32353	33,05
Fuerzas Armadas	1	2	2	100
Total	60761	77398	77398	27,38

* Variación relativa del mes actual respecto al mes anterior

Evolución intermensual de la contratación por Gran Grupo de Ocupación

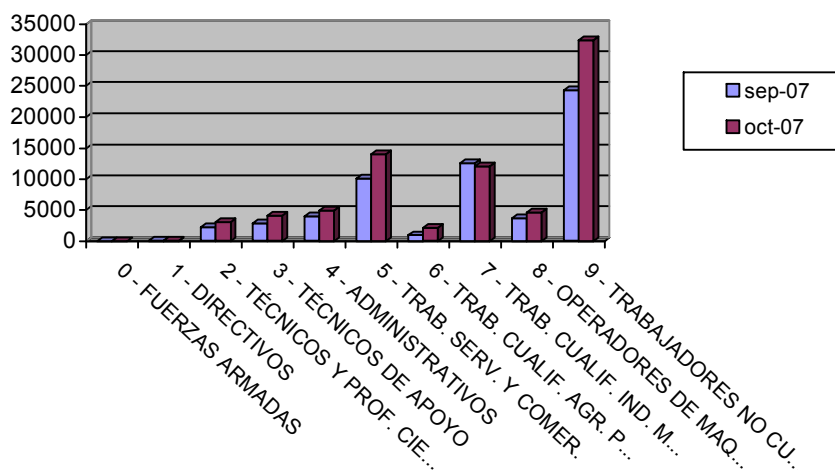

EVOLUCIÓN INTERANUAL DE LA CONTRATACIÓN POR GRUPO DE OCUPACIÓN

Ocupación	octubre 2006	octubre 2007	
	Contratos	Contratos	Variación*
Directivos	168	117	168
Técnicos y prof. científ.	2741	3060	2741
Técnicos de apoyo	3607	4049	3607
Administrativos	5639	4954	5639
Trab. serv. y comer.	14136	14037	14136
Trab. cualif. agr. pesca	2413	2125	2413
Trab. cualif. ind. manuf.	12281	12078	12281
Operadores de maquinaria	4251	4623	4251
Trab. no cualificados	35795	32353	35795
Fuerzas Armadas	6	2	6
Total	81037	77398	81037

* Variación relativa del mes actual respecto al mismo mes del año anterior

Evolución interanual de la contratación por Gran Grupo de Ocupación

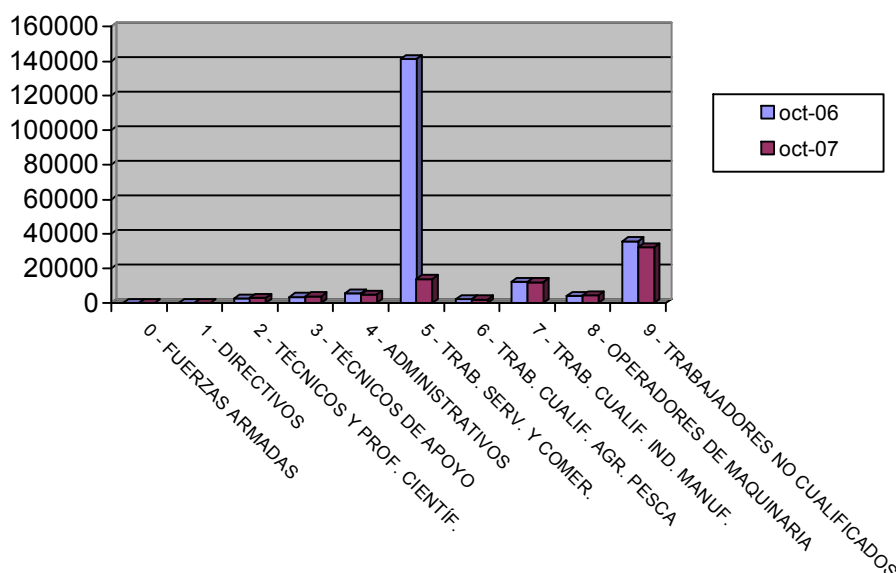

Afiliación

NÚMERO DE AFILIADOS A LA SEGURIDAD SOCIAL POR RÉGIMEN

Regímenes	Total		Hombre		Mujer		No Consta	
	Afiliados	% s/total	Afiliados	% s/total	Afiliados	% s/total	Afiliados	% s/total
General	420688	71,38	250892	70,02	169794	73,5	2	100
Especial Autónomos	98685	16,75	68624	19,15	30061	13,01	0	0
Total Especial Agrario	61314	10,4	37470	10,46	23844	10,32	0	0
Especial del Mar	1121	0,19	1090	0,3	31	0,01	0	0
Especial de Min. Carbón	0	0	0	0	0	0	0	0
Especial Empl. Hogar	7521	1,28	230	0,06	7291	3,16	0	0
Total	589329	100	358306	100	231021	100	2	100

Afiliación por Régimen

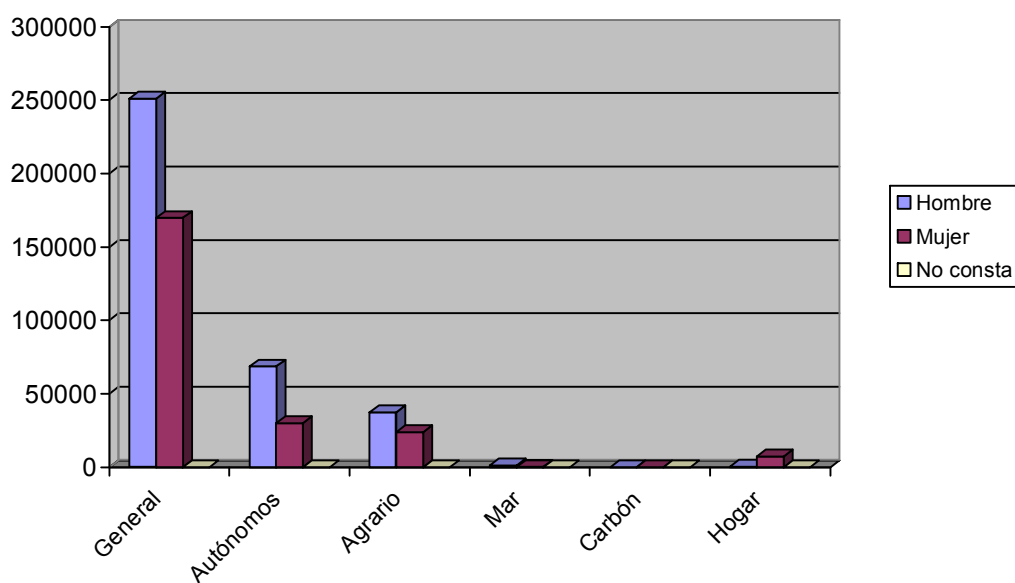

EVOLUCIÓN INTERANUAL DE LA AFILIACIÓN POR RÉGIMEN

Régimen	octubre 2006		octubre 2007	
	Afiliados	Afiliados	Afiliados	Variación*
General	407629	420688	420688	3,2
Especial Autónomos	94328	98685	98685	4,62
Total Especial Agrario	65809	61314	61314	-6,83
Especial del Mar	1251	1121	1121	-10,39
Especial de Min. Carbón	0	0	0	
Especial Empl. Hogar	8789	7521	7521	-14,43
Total	577806	589329	589329	1,99

* Variación relativa del mes actual respecto al mismo mes del año anterior

Evolución interanual de la afiliación por Régimen

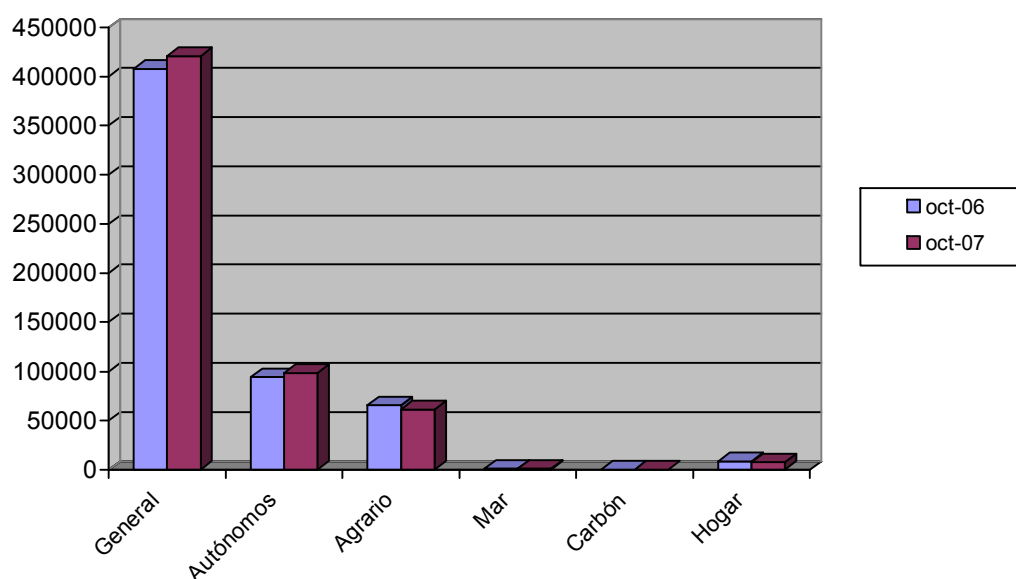

NÚMERO DE AFILIADOS COMUNITARIOS POR PAÍS DE ORIGEN

Unión Europea	Régimen					Total	% total UE
	General	Autónomo	Agrario	Mar	Hogar		
Alemania	542	210	13	1	2	768	5,3
Austria	19	6	0	0	0	25	0,17
Bélgica	108	60	3	0	1	172	1,19
Bulgaria	1376	135	227	1	107	1846	12,73
Chipre	0	1	0	0	0	1	0,01
Dinamarca	17	8	3	0	0	28	0,19
Eslovaquia	82	0	1	0	0	83	0,57
Eslovenia	16	1	4	0	0	21	0,14
Estonia	17	3	2	0	0	22	0,15
Finlandia	17	7	1	0	0	25	0,17
Francia	711	239	39	2	2	993	6,85
Grecia	32	3	5	0	0	40	0,28
Hungría	80	10	4	0	0	94	0,65
Irlanda	48	33	1	0	0	82	0,57
Italia	722	200	14	0	2	938	6,47
Letonia	41	5	22	0	2	70	0,48
Lituania	556	32	145	0	24	757	5,22
Luxemburgo	0	0	0	0	0	0	0
Malta	1	1	8	0	0	10	0,07
Países Bajos	129	78	5	1	1	214	1,48
Polonia	786	33	420	1	13	1253	8,64
Portugal	1490	77	92	0	3	1662	11,47
Reino Unido	1191	946	34	1	5	2177	15,02

República Checa	85	19	14	0	0	118	0,81
Rumanía	2077	442	349	2	145	3015	20,8
Suecia	51	31	0	0	0	82	0,57
Total Unión Europea	10194	2580	1406	9	307	14496	100
Total Países	53804	5452	35453	143	3841	98693	

NÚMERO DE AFILIADOS NO COMUNITARIOS POR PAÍS DE ORIGEN

Países no Unión Europea	Régimen						Total	% no UE
	General	Autónomo	Agrario	Mar	Hogar			
Marruecos	9858	684	20005		90	193	30830	36,62
Ecuador	18516	764	10876		6	1651	31813	37,78
Colombia	2778	166	178		0	375	3497	4,15
Bolivia	2113	74	942		0	389	3518	4,18
Ucrania	2223	75	157		0	536	2991	3,55
Argelia	532	38	564		0	11	1145	1,36
China	813	470	3		0	63	1349	1,6
Argentina	754	104	18		0	37	913	1,08
Nigeria	544	30	113		1	14	702	0,83
Senegal	657	53	73		13	3	799	12352,07
Resto Países	4822	414	1118		24	262	6640	7,89
Total no Unión Europea	43610	2872	34047		134	3534	84197	100
Total Países	53804	5452	35453		143	3841	98693	