



Región de Murcia
Consejería de Presidencia
Dirección General de Protección Civil

PLAN SECTORIAL DE EVACUACIÓN, ALBERGUE Y ABASTECIMIENTO DE LA REGION DE MURCIA



INDICE

- 1. OBJETO Y ALCANCE.**
- 2. MARCO LEGAL.**
- 3. NIVELES DE GRAVEDAD DEL PLAN.**
- 4. ESTRUCTURA ORGANIZACIÓN Y FUNCIONES.**
 - 4.1. Coordinador del plan.**
 - 4.2. Comité asesor.**
 - 4.3. Responsable de información.**
 - 4.4. Subjefe de operaciones.**
 - 4.5. Jefe de grupo de acción social.**
 - 4.6. Coordinadores de Centros**
- 5. ACTIVACIÓN DEL PLAN DE EVACUACIÓN, ALBERGUE Y ABASTECIMIENTO.**
- 6. OPERATIVIDAD.**
 - 6.1. Fases de la emergencia.**
 - 6.1.1. Fase de preemergencia.**
 - 6.1.2. Fase de emergencia.**
 - 6.2. Activación del plan: Normas de aviso.**
 - 6.2.1. Procedimiento de activación.**
 - 6.3. Actuación operativa.**
 - 6.3.1. Preemergencia**
 - 6.3.2. Emergencia de nivel 0.**
 - 6.3.3. Emergencia de nivel 1.**
 - 6.3.4. Emergencia de nivel 2.**
 - 6.3.5. Emergencia de nivel 3.**
 - 6.3.6. Fin de la emergencia.**
- 7. ORGANIZACIÓN FUNCIONAL.**
 - 7.1. Criterios de selección de las áreas geográficas.**
 - 7.2. Centros.**
 - 7.3. Evacuación.**
 - 7.5. Albergues.**
 - 7.6. Abastecimientos.**

ANEXOS:

Anexo 1: Areas de Distribución Geográfica.

Anexo 2: Area Geográfica Nº 1.

Anexo 3: Abastecimiento.



1.- OBJETO Y ALCANCE

El Plan Sectorial de Evacuación, Albergue y Abastecimiento de la Comunidad Autónoma de la Región de Murcia, es un Plan de Actuación que tiene como objetivo el desarrollo de la organización jerárquica y funcional del Grupo de Acción Social, así como de los procedimientos operativos para el cumplimiento de las funciones que le sean asignadas en los diferentes Planes de Emergencia en vigor.

Para ello, el presente Documento establece una infraestructura básica que permitirá dar respuesta a nivel regional a las necesidades de Evacuación, Albergue y/o Abastecimiento que se puedan plantear ante cualquier emergencia.

Se trata por tanto de un Documento cuyo ámbito de aplicación es el territorio autonómico y que al desarrollar exclusivamente el funcionamiento del Grupo de Acción Social, está integrado en todos y cada uno de los Planes de Emergencia de la Comunidad Autónoma y por tanto, su funcionamiento será inherente a los mismos.

Igualmente, podrá ser de aplicación en aquellas situaciones de emergencia derivadas de riesgos específicos para las que las funciones directivas corresponden al Estado al carecerse del correspondiente Plan Especial.

2.- MARCO LEGAL.

Ley 8/1985, de 9 de Diciembre, de Servicios Sociales de la Región de Murcia.

Real Decreto 649/1995, de 21 de abril, sobre el traspaso de funciones y Servicios de la Seguridad Social a la Comunidad Autónoma de la Región de Murcia en las materias encomendadas al Instituto Nacional de Servicios Sociales (INSERSO).

Decreto número 65/1996, de 2 de agosto, por el que se establece la estructura orgánica del Instituto de Servicios Sociales de la Región de Murcia.

Real Decreto 1.888/96, de 2 de agosto, de estructura básica del Ministerio de Trabajo y Asuntos Sociales.

Decreto Regional 25/2001, de 30 de marzo y posterior corrección el 25 de abril, por la que se establece la estructura de la Consejería de Trabajo y Política Social.

Decreto Regional 53/2001, de 15 de junio, por la que se establece la estructura de la Consejería de Presidencia.



Real Decreto 938/1999, de 4 de junio, sobre traspaso de funciones y servicios de la Administración del Estado a la Comunidad Autónoma de la Región de Murcia en materia de enseñanza no universitaria.

3.- NIVELES DE GRAVEDAD DEL PLAN.

Con objeto de establecer la lógica concordancia entre la situación de la emergencia y las medidas de protección y procedimientos de actuación que deben seguirse, se establecen cuatro tipos de gravedad de la emergencia de acuerdo con lo indicado en Plan Territorial:

NIVEL 0

Son aquellas emergencias que pueden resolverse con los medios previstos en el Plan de Emergencia Municipal, realizando el CECARM labores de seguimiento y apoyo.

NIVEL 1

Aquellas emergencias que, o bien afectan a más de un término municipal, o por su gravedad o alcance precisan de la intervención de recursos de la Comunidad Autónoma no adscritos previamente al Plan Municipal al verse totalmente superados los recursos municipales.

NIVEL 2

Son aquellas situaciones en las que por su gravedad se prevé que a solicitud del Director del Plan Territorial, sean incorporados medios estatales no asignados previamente al Plan, o bien que la gravedad de la situación pueda derivar hacia el interés nacional.

NIVEL 3

Son aquellas emergencias en las que la situación es declarada de interés nacional por el Ministerio del Interior, de acuerdo con los supuestos establecido en la norma básica.

4.- ESTRUCTURA, ORGANIZACIÓN Y FUNCIONES.

El Grupo de Acción Social es el encargado de establecer la infraestructura necesaria para atender a los damnificados en todas sus vertientes, es decir la actuación en todos los aspectos sociales derivados de la emergencia.

Este grupo estará integrado por:



- Concejales con competencias en Asuntos Sociales de/de los municipio/s afectado/s.
- Directores de Centros Primarios.
- Trabajadores sociales.
- Psicólogos.
- Voluntariado de Protección Civil y Cruz Roja.
- Otros servicios municipales.
- Los que la Dirección del Plan considere adecuado.

Las funciones a realizar serán:

- Realizar la evacuación de la población afectada.
- Obtener y facilitar toda la información relativa a los posibles contactos familiares y la localización de personas.
- Establecer la infraestructura de albergues, para el traslado de posibles evacuados, efectuando su control y realizando los listados necesarios de los mismos y su ubicación.
- Abastecimiento de comidas, ropas, etc., a los damnificados, controlando la distribución de las posibles ayudas recibidas.
- Coordinación en la atención especial necesaria a personas mayores, enfermas o con minusvalía psíquica o física afectadas por la emergencia.
- Atención psicológica a las personas afectadas por la emergencia y sus familiares.



INTEGRACION EN EL PLAN ESPECIFICO

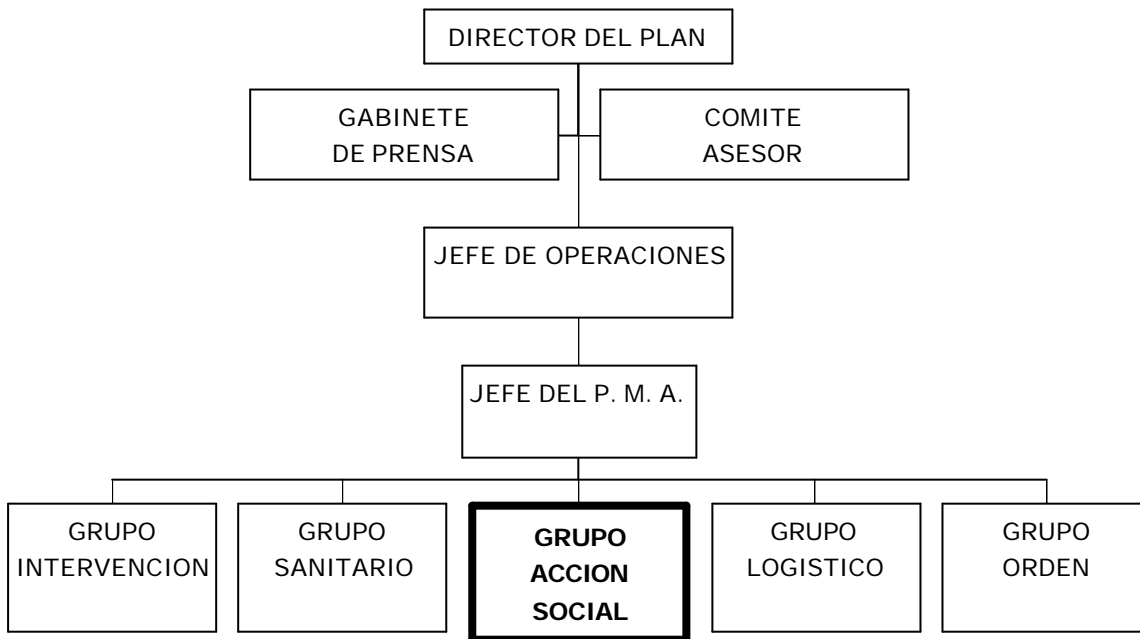

4.1. COORDINADOR DEL PLAN.

El Responsable y Coordinador del Plan Sectorial forma parte del Comité Asesor del plan de ámbito superior que esté activado y a su vez coordina y dirige las actuaciones del Grupo de Acción Social, desarrolladas en el presente documento.

El Consejero con competencias en Servicios Sociales, desempeñará las funciones de Coordinador del Plan Sectorial. Éste, podrá delegar en la Secretaria Sectorial de Acción Social, Menor y Familia, contando con el apoyo de todos y cada uno de los integrantes de dicho Plan.

El responsable del presente Plan Sectorial, coordinará todos los recursos de evacuación, albergue y abastecimiento existentes en la Región, así como, las acciones que en este sentido, sea necesario acometer en las áreas afectadas, canalizándolas a través de los diferentes Centros Primarios.



En caso de que la emergencia sea calificada como de gravedad Nivel 2 y pueda ser necesaria la incorporación de medios estatales y especialmente medios del Ministerio de Defensa, se designará por el Delegado del Gobierno, una persona que actuará de enlace entre los medios de Defensa desplazados y el Coordinador del Plan.

Cuando la emergencia sea declarada de nivel 3 es decir de interés nacional, el Delegado del Gobierno o persona en quien delegue, podrá asumir la coordinación de las actuaciones del conjunto de las Administraciones Públicas, sin perjuicio de las funciones de dirección que correspondan al Consejero con competencias en materia de Servicio Sociales en este Plan.

No obstante lo anterior y de acuerdo con el artículo 15.2 de la Ley de Protección Civil y el punto 8.4 de la Norma Básica, el Gobierno podrá delegar todas o parte de sus funciones a propuesta del Ministerio del Interior, y a iniciativa en su caso del Presidente de la Comunidad Autónoma o del Órgano correspondiente de la entidad local afectada, siempre que se hiciera aconsejable a tenor de lo dispuesto en el citado artículo.

Cuando las circunstancias así lo aconsejen, el Consejero con competencias en Servicios Sociales, podrá delegar la Dirección de actuaciones en el Alcalde del municipio afectado por la emergencia y siempre dentro del ámbito geográfico de aquel.

Funciones:

- Solicitar al Director del Plan de nivel superior la modificación del Nivel de Gravedad de la Emergencia conforme a las características del siniestro, por propia iniciativa o a petición del Ayuntamiento/s implicado/s
- La Dirección de todas las operaciones necesarias para la mejor gestión de la evacuación, albergue y abastecimiento de las personas afectadas por la emergencia.
- Mantener puntualmente informado de la evolución de la situación al Alcalde/s del municipio/s afectado/s, así como en el caso de que este Plan Sectorial se active como grupo de acción social dentro de otro Plan Especial o del Territorial, el Coordinador del Plan de Evacuación, Albergue y Abastecimiento debe mantener informado a Director del Plan por el que se haya activado.
- Organizar, cuando así lo indique el Director del Plan de nivel superior, en colaboración con los responsables de los Grupos de acción; la evacuación, especificando la zona a evacuar y dentro de esta las prioridades de evacuación.



- Determinar el contenido de la información para la población, en lo relativo a evacuación, albergue y alojamiento, etc.

4.2. COMITE ASESOR

El Comité Asesor, se configura como órgano permanente de apoyo al Coordinador del Plan, tanto en la vertiente técnica como en la jurídica.

Integrantes:

Para asistir al Coordinador del Plan en los distintos aspectos relacionados con la emergencia se establecerá un Comité Asesor compuesto:

- Director General de Protección Civil.
- Director General de Deportes.
- Director General de Centros, Ordenación e Inspección Educativa.
- Director General de Investigación y Transferencia Tecnológica (Consejería de Agricultura, Agua y Medio Ambiente).
- Director General de Salud Pública.
- Secretaria Sectorial de Acción Social, Menor y Familia.
- Director/a General del ISSORM. Subdirector General del ISSORM
- Representantes del Ayuntamiento.
- Oficina Autónoma de Cruz Roja.

Funciones:

Asesorar al Coordinador del Plan en todos los aspectos relativos a la emergencia, tanto en la vertiente técnica como en la administrativa ó jurídica.

4.3. RESPONSABLE DE INFORMACIÓN.

Dependiendo directamente del Coordinador del Plan habrá un Responsable de Información, que colaborará con el Gabinete de Información del Plan Especial o Territorial que se haya activado, y que será el Jefe del Gabinete de Prensa de la Consejería con competencia en Servicios Sociales o persona que designe.



Funciones:

- Redactar las ordenes, consignas y recomendaciones dictadas por el Coordinador del Plan.
- Coordinar la difusión de dicha recomendaciones con el Gabinete de Información del Plan de rango superior que se hubiera activado..
- Ofrecer toda la información posible sobre las actuaciones llevadas a cabo dentro del Plan Sectorial.

4.4. SUB-JEFE DE OPERACIONES.

El Sub-Jefe de Operaciones, es el JEFE DEL SERVICIO DE RÉGIMEN INTERIOR DEL ISSORM, o persona de quien delegue. En las emergencias de Nivel 0 hará labores de seguimiento y apoyo al Coordinador del Plan, teniendo información detallada de la situación por si la emergencia pasara a Nivel 1.

En aquellos casos en que la emergencia sea declarada de Nivel 3, el Delegado del Gobierno podrá nombrar como Sub-Jefe de Operaciones a la persona que estime oportuna, el cual actuará apoyado por el Jefe de Servicio de Régimen Interior del ISSORM o persona en quien delegue.

En las emergencias de nivel 0 será el indicado en el PEMU.

Funciones:

- Establecer la coordinación de las acciones necesarias para la eficaz gestión de la emergencia.
- Informar, asesorar y apoyar al Coordinador del Plan.
- Alertar a los miembros del Comité Asesor y Alcaldes, que el Coordinador del Plan solicite.
- En colaboración con el Comité Asesor, verificar, completar e interpretar la información recibida por el CECOP/CECOPI, recabando la misma de la forma más clara y detallada posible.



- Recibir y trasladar las órdenes del Coordinador del Plan al Jefe de Grupo de Acción Social, realizando y coordinando a su vez la movilización que se precise, en colaboración con el Jefe de Operaciones del CECARM.
- Aconsejar si procede la necesidad de evacuar, alejar o confinar a la población.
- De acuerdo con el Coordinador, cuando las necesidades así lo requieran, organizará la constitución del Puesto de Mando Avanzado.
- Asegurar a través del CECOP tanto las comunicaciones con el Puesto de Mando Avanzado, como las necesarias para la correcta gestión de la emergencia.
- Gestionar los medios y recursos que le sean demandados por el Jefe de Grupo de Acción Social.

4.5. JEFE DE GRUPO DE ACCIÓN SOCIAL

Es el Jefe del Servicio de Personas Mayores del ISSORM. o persona en quien delegue.

Esta figura estará apoyada por los responsables de las distintas consejerías con centros donde puedan albergarse a los evacuados.

En las emergencias de Nivel 0 el Responsable del Grupo de Acción Social será el que indique el PEMU, que apoyará en emergencias Nivel 1 ó superior.

Funciones:

- Efectuará la coordinación de los diferentes Grupos de Trabajo (personal de ISSORM; voluntarios de Protección Civil y Cruz Roja; y servicios municipales) que participan en la emergencia.
- Solicitar al Sub-Jefe de Operaciones los medios y recursos que le sean demandado por los coordinadores de centros.
- Facilitará al Coordinador del Plan, a través del Sub-Jefe de Operaciones, información acerca de la evolución del siniestro.
- Informará al Coordinador del Plan, a través del Sub-Jefe de Operaciones de la situación existente y de acuerdo con ello, establecer las medidas de protección adecuadas, a la población y a los bienes.



Este grupo es el encargado de ejecutar las acciones encaminadas a dotar al Plan de la máxima eficacia posible. Acciones que se efectuarán siempre de manera coordinada y bajo las directrices del Coordinador del Plan, a través del Sub-Jefe de Operaciones.

4.6. COORDINADORES DE CENTROS

Son cada uno de los nueve Directores de Centros Primarios a los que se hace referencia en el apartado 7.1 del presente plan.

Funciones: Bajo las directrices del Jefe de Grupo de Acción Social, es el encargado de:

- Habilitar el Centro de su responsabilidad para el fin destinado
- En función de las características de la emergencia asignar los Voluntarios de Protección Civil a los diferentes Grupos de Trabajo
- Prestar apoyo psicológico y social a las personas albergadas
- Coordinar y poner en marcha los medios necesarios para la atención de las personas albergadas
- Facilitar al Jefe de Grupo, los datos identificativos de las personas albergadas en su Centro, según el modelo de fichas establecido en el plan.





5.- ACTIVACION DEL PLAN DE EVACUACION, ALBERGUE Y ABASTECIMIENTO.

En caso de que la evacuación y el albergue afecte exclusivamente a un reducido grupo de personas, que pueden ser atendidas por la infraestructura establecida en el correspondiente PEMU, no se justifica la activación del Plan Sectorial.

En función de la gravedad de la emergencia, la activación del Plan Sectorial de Evacuación, Albergue y Abastecimiento, será ejecutada por el Director del Plan Territorial o Especial de nivel superior previamente activado.

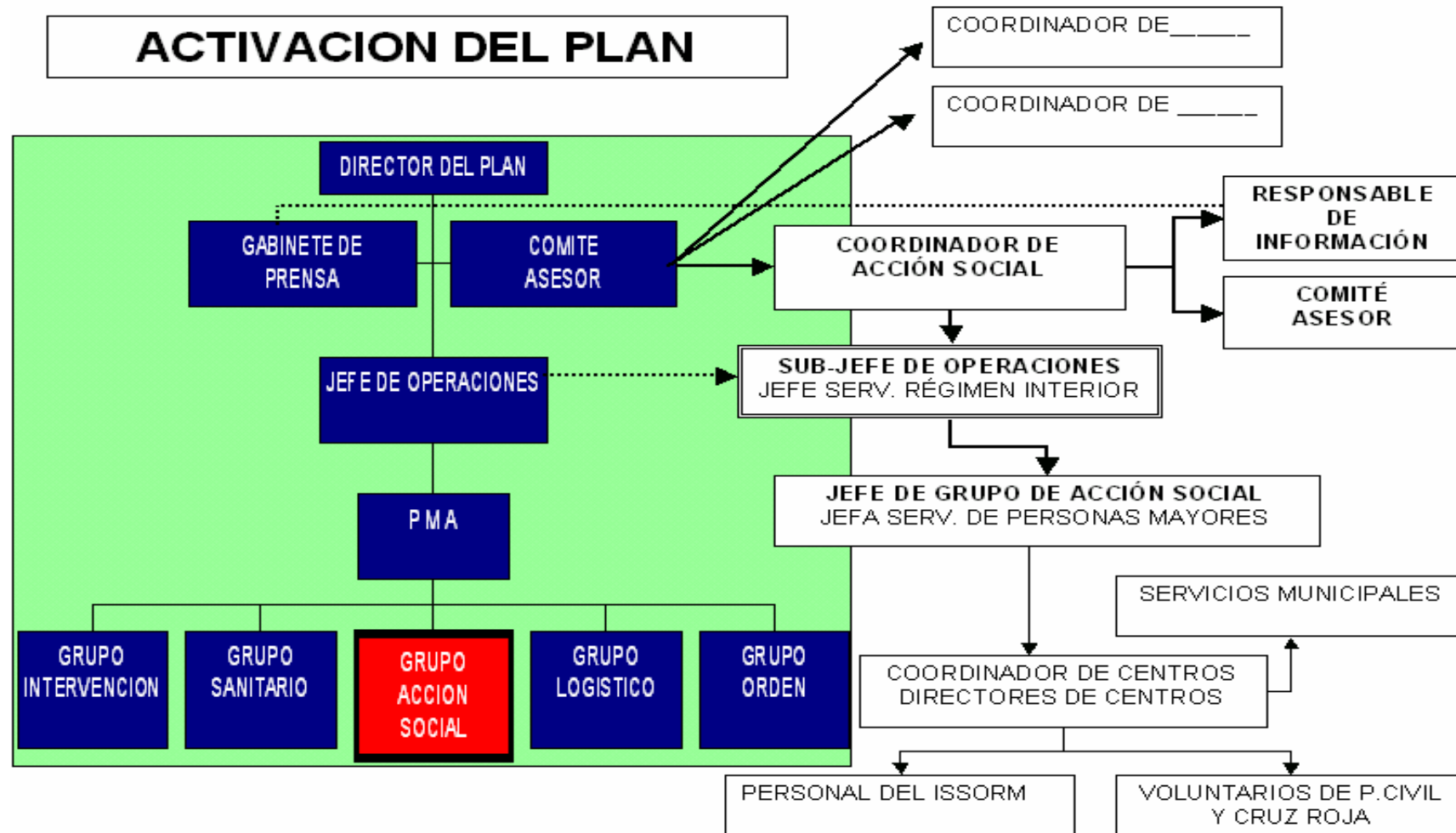



6.- OPERATIVIDAD

Definimos la operatividad, como el conjunto de procedimientos y normas de actuación que permiten la puesta en marcha del Plan, consiguiendo a su vez que desarrolle sus objetivos con la máxima eficacia posible.

La operatividad se fundamenta en la necesidad de conocer las actuaciones a realizar, en función del nivel de gravedad asignado a la emergencia.

6.1. FASES DE LA EMERGENCIA

Para este Plan Sectorial se determina la existencia de dos fases:

- Preemergencia.
- Emergencia.

6.1.1. Fase de preemergencia

Se define como preemergencia, aquellas circunstancias en las que se prevea el desencadenamiento de episodios extraordinarios, que pueden derivar hacia una situación de emergencia.

Podrá estar determinada por la previsión de la evolución desfavorable de una situación concreta o bien por la activación de los mecanismos establecidos para declarar una alerta precoz.

En aquellas situaciones de preemergencia derivadas del Protocolo de Aviso y Seguimiento ante Fenómenos Meteorológicos Adversos en la Región de Murcia, se actuará de acuerdo con los procedimientos establecidos.

La adecuada gestión de esta fase es en muchas ocasiones de importancia capital en la eficaz gestión de la emergencia, ya que permite establecer medidas de aviso o de preparación de recursos, que en caso de materializarse el riesgo se traducen en una respuesta considerablemente más rápida y eficaz.

6.1.2. Fase de emergencia

Esta fase se corresponde con la evolución desfavorable de la situación anterior o bien por la aparición, con carácter súbito de una situación de grave riesgo



colectivo, calamidad pública o catástrofe en la que la seguridad y la vida de las personas, sus bienes o el medio ambiente se vean seriamente amenazados.

Esta fase queda a su vez clasificada en el punto 3 de este Plan, en cuatro niveles de gravedad, al objeto de conseguir una respuesta lo más adecuada y eficaz.

6.2. ACTIVACION DEL PLAN: NORMAS DE AVISO

Con objeto de que el presente Plan pueda ser plenamente operativo en el menor tiempo posible, a continuación se establecen las normas de aviso de cualquier situación de emergencia que se detecte, bien sea por los ciudadanos, por autoridades o personal adscrito al Plan, determinándose que el aviso debe darse siempre al CECARM.

6.2.1. Procedimiento de activación

Recibida en el CECARM de la Comunidad Autónoma el aviso de una situación de emergencia, o bien detectada por sus propios sistemas de alerta precoz, el Jefe de Operaciones una vez confirmada la situación y con el máximo de datos recabados posible lo pondrá en conocimiento del Director del Plan de rango superior que esté activado, quien decidirá sobre la activación del PLAN SECTORIAL DE EVACUACIÓN, ALBERGUE Y ABASTECIMIENTO estableciendo a su vez, la fase o el nivel de gravedad potencial acorde con la situación.

Una vez activado el Plan el Coordinador, convocará a los integrantes de su Comité Asesor que considere necesarios.

6.3. ACTUACION OPERATIVA

6.3.1. Preemergencia

El Coordinador del Plan a través del Sub-Jefe de Operaciones, alertará a los integrantes del Comité asesor que estime necesarios, a los integrantes del Grupo de Acción Social que considere adecuados, informándoles de la situación y preparando las acciones de control y actuación que consideren necesarias.

De manera simultánea se contactará con el Alcalde/s del/de los Municipio/s afectado/s para informarles e informarse de la situación y de las medidas adoptadas, de acuerdo con el procedimiento establecido en el PLATEMUR.



6.3.2. Emergencia del Nivel 0

Además de lo especificado para la preemergencia:

- El Coordinador del Plan contactará con el Alcalde del municipio afectado para que active, si lo considera adecuado, el Plan de Emergencia Municipal y en consecuencia se haga cargo de la dirección y coordinación de actuaciones, realizando el CECARM, funciones de apoyo y seguimiento.

En caso de no existir Plan de Emergencia Municipal, el Coordinador del PLAN SECTORIAL DE EVACUACIÓN, ALBERGUE Y ABASTACIMIENTO se hará cargo de la coordinación de las actuaciones, aunque de acuerdo con lo reflejado en el punto 4.1., podrá delegar en el Alcalde del municipio, estas funciones directivas.

El Jefe de Operaciones de CECARM localizará a través del CECOP al Sub - Jefe de Operaciones del presente Plan Sectorial que en función de la localización de la emergencia, deberá establecer el dispositivo necesario en materia de evacuación, albergue y abastecimiento.

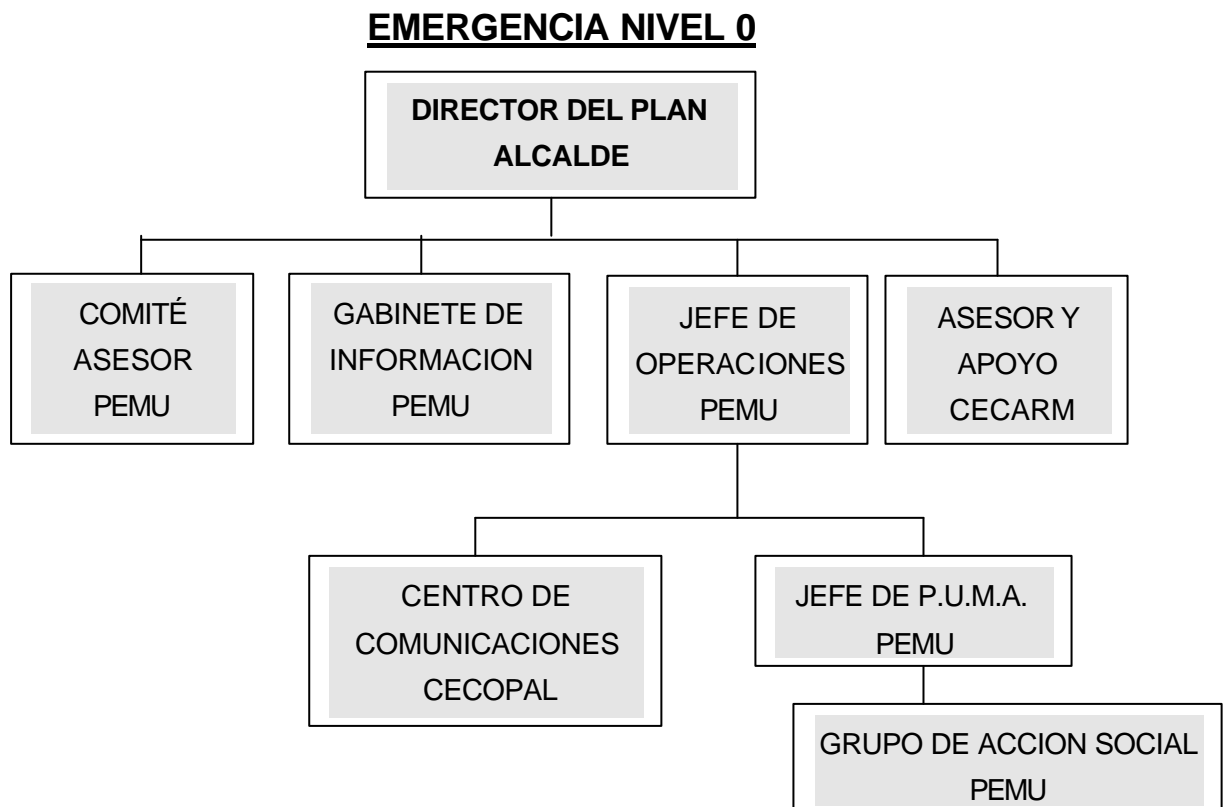



6.3.3. Emergencia del Nivel 1

En este nivel de gravedad, además de las funciones previstas para el nivel 0, se realizarán las siguientes:

- Convocar la constitución del Comité Asesor, cuando lo decida el coordinador del Plan.
- El Sub-Jefe de Operaciones gestionará directamente a través del CECOP o bien a través de la unidad o entidad de la Comunidad Autónoma que corresponda, la incorporación de los recursos propios del Plan o adscritos a él que se considere necesarios para hacer frente a la emergencia.
- Constituir cuando las circunstancias lo requieran, el Puesto de Mando Avanzado.

EMERGENCIA NIVEL 1





6.3.4. Emergencia del Nivel 2

Además de las funciones previstas para los niveles 0 y 1, se realizarán las siguientes:

- Incorporación de medios estatales no asignados al Plan, a través de solicitud formulada al Delegado del Gobierno.
- Solicitud a través del Delegado del Gobierno, de ayuda internacional, si fuese necesario.
- Solicitar, conforme a lo establecido en el punto 9.2 de la Norma Básica, la declaración de interés nacional.

EMERGENCIA NIVEL 2

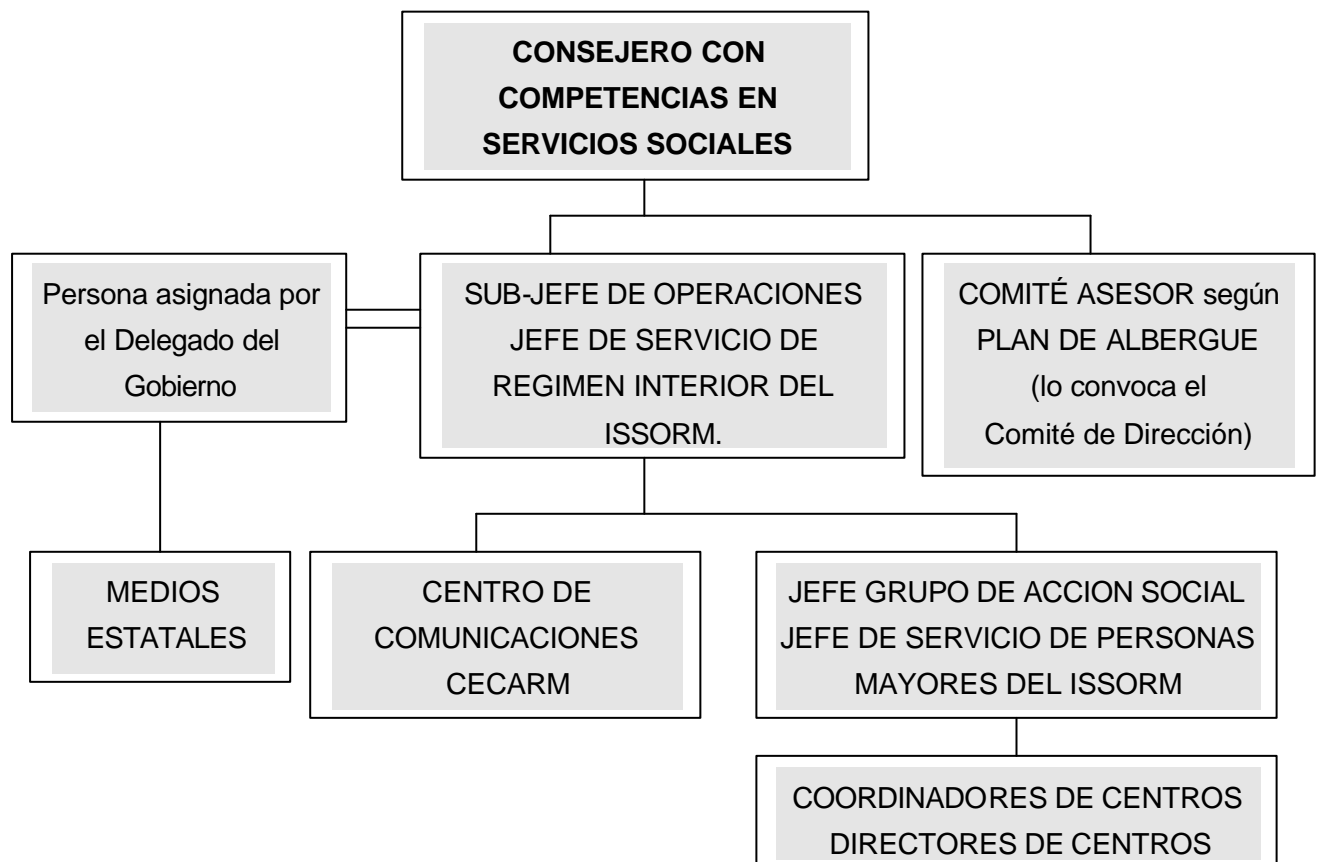



6.3.5. Emergencia de Nivel 3

Además de las funciones previstas para los niveles 0, 1, y 2, cuando la emergencia sea declarada de nivel 3, es decir de interés nacional, el Delegado del Gobierno podrá dirigir y coordinar las actuaciones del conjunto de las Administraciones Públicas, sin perjuicio del ejercicio de las funciones de dirección que corresponden al Consejero con competencias en materia de Servicio Sociales dentro del Comité de Dirección. También declarará el fin del nivel 3.

Las funciones a realizar de acuerdo con este Plan son las mismas del nivel anterior.

El Delegado del Gobierno podrá designar a otra persona para que actúe como Sub-Jefe de Operaciones, y actuará apoyado por el Jefe de Servicio de Régimen interior del ISSORM o los Técnicos en quien deleguen.

EMERGENCIA NIVEL 3

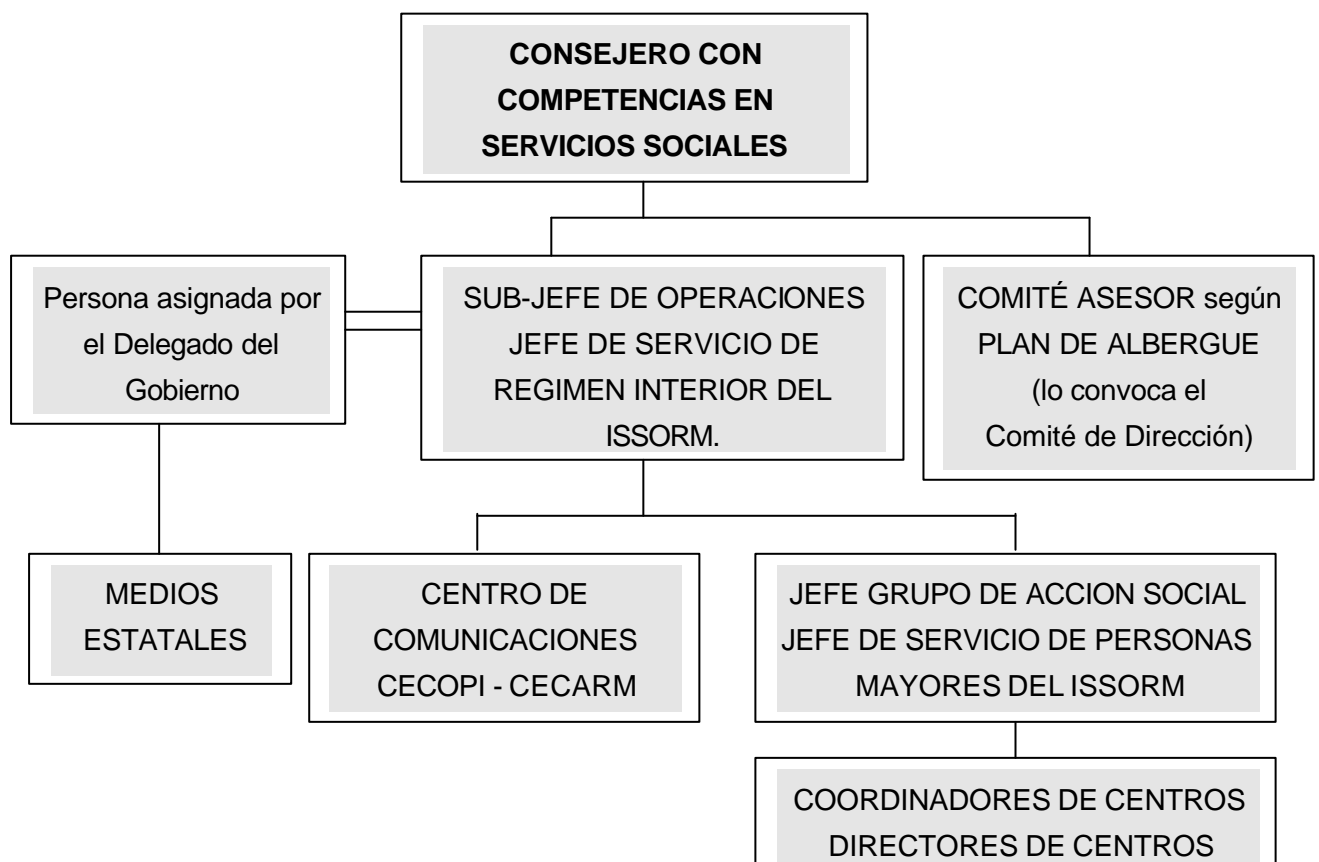



6.3.6. Fin de la emergencia

Conforme vaya disminuyendo la gravedad de la situación, el Sub-Jefe de Operaciones a través del CECOP, comunicará al Responsable de Grupo de Acción la evolución favorable de la situación, al objeto de permitir que los medios incorporados al Plan, puedan ir retirándose de forma paulatina y ordenada.

Decidida por el Coordinador de este Plan Sectorial si no está activado un Plan de rango superior, en cuyo caso será el Director de dicho Plan, y se comunicará a través del CECOP/CECOPI al Comité Asesor, Grupos de Acción y población en general a través del Gabinete de Información.

Se considerará fin de la emergencia cuando, al menos, aquellos servicios esenciales para la población, que se hubiesen visto afectados por la emergencia, se encuentren de nuevo operativos, aun cuando algunos equipos deban seguir trabajando dentro de su cometido habitual para restablecer la normalidad.

Puede darse el caso, de que señalado el fin de la emergencia por el Director del Plan, permanezca durante un cierto período de tiempo, la necesidad de mantener alojados y abastecidos a cierto número de personas, hasta su ubicación definitiva.

En este caso, por el Coordinador del Plan Sectorial, en colaboración con la Administración Central y los Ayuntamientos afectados, se establecerá el dispositivo permanente de atención a las personas alojadas y el Plan de realojamiento.

7.- ORGANIZACIÓN FUNCIONAL.

Para llevar a cabo los procedimientos operativos derivados del presente Plan, los municipios de la Región de Murcia, se han agrupado en nueve áreas geográficas.

Los grandes municipios, como son Murcia, Cartagena y Lorca se han dividido en zonas, para facilitar su mejor organización y distribución.

7.1. CRITERIOS DE SELECCIÓN DE LAS ÁREAS GEOGRÁFICAS.

Para su delimitación se ha tenido en cuenta las características siguientes:

- Accesibilidad.
- Riesgos específicos que las afectan.



- Densidad de la población.
- Condicionamientos topográficos.
- Otros

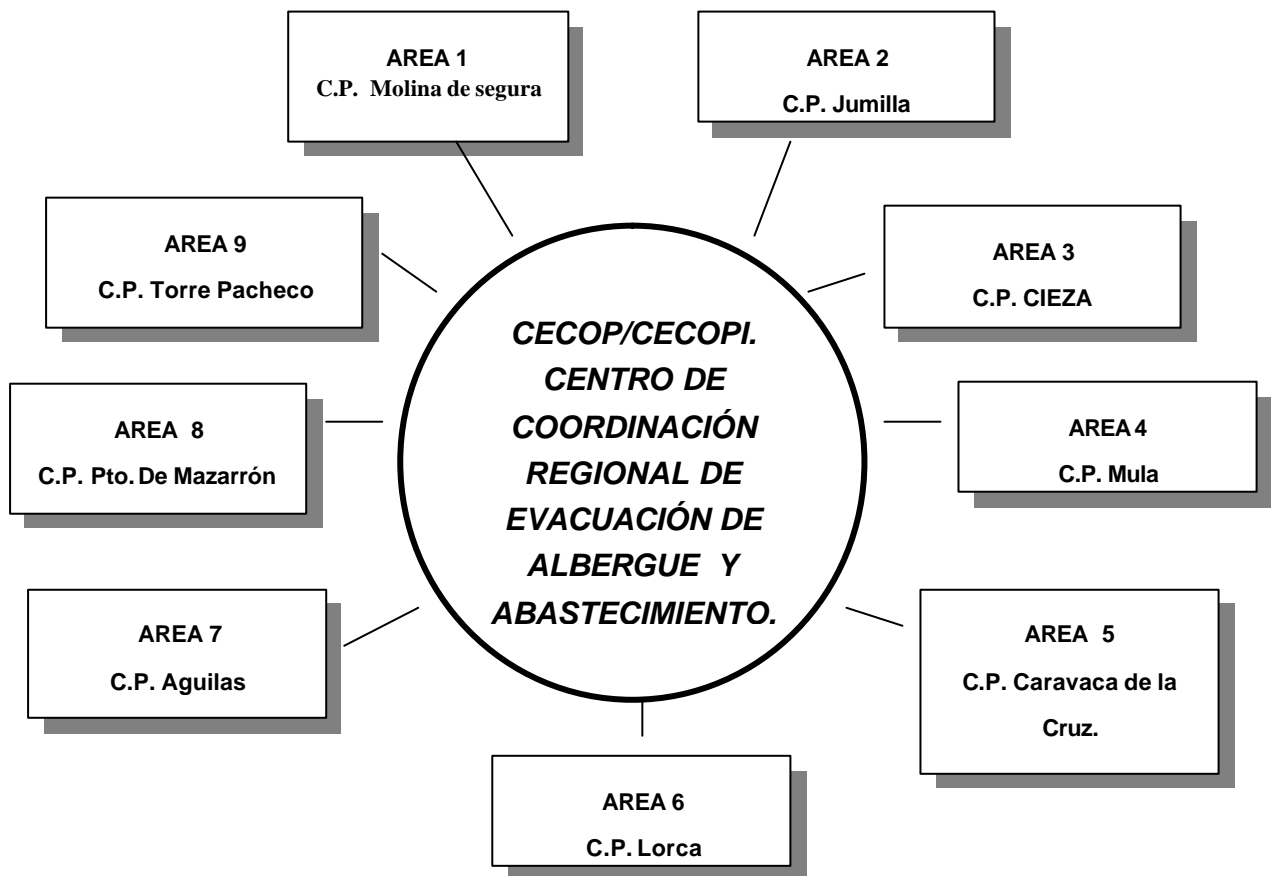



7.2. CENTROS

Se establecen dos tipos de centro en cada área, en función de los requisitos siguientes:

- Posibilidad de alojamiento.
- Cocinas.
- Aseos.
- Accesibilidad.
- Zonas de estar.
- Enfermería.

De entre los centros que reúnen estos requisitos se ha considerado en cada área un **centro primario** de referencia y otro alternativo, que serían en función de donde se produzca el siniestro los primeros en albergar evacuados.

Para el caso de que estos dos centros fueran insuficientes o estuvieran muy alejados de la zona del siniestro, se han buscado centros que reúnan el máximo de los requisitos expuestos anteriormente como **centros secundarios**.

Así mismo en el presente Plan se incluye un catálogo de locales que permitirían el alojamiento de personas, para ello se han utilizado los centros de enseñanza primaria y secundaria, instalaciones deportivas cubiertas, y residencias, locales y centros de día del ISSORM

7.3.- EVACUACION

Cuando una vez activado el Plan se ordene la evacuación de una zona, el Jefe del Grupo de Acción Social se reunirá con los responsables nombrados para la evacuación por parte de los grupos Logístico, Sanitario y de Orden, así como con el responsable municipal, con el fin de establecer los puntos siguientes:

- División en zonas de la evacuación.
- Locales de Pública concurrencia existentes en la zona, que tengan que evacuarse.
- Cálculo de las personas a evacuar.
- Formas de aviso y hora de comienzo de la evacuación.



- Puntos de reunión.
- Medios disponibles para el transporte.
- Necesidades de medios especiales para personas que necesiten transporte especial.
- Lugares en donde se van a alojar a los evacuados.
- Itinerarios a seguir, tanto de ida como de retorno de los vehículos de transporte.
- Necesidades de material de abrigo, mientras viajan.
- Nombramiento de responsables por punto de reunión y vehículo de transporte.
- Avituallamiento si fuera necesario.

En el caso de que la evacuación forme parte de una evacuación espontánea, cobra la máxima importancia los puntos siguientes:

- Regulación de los flujos de vehículos fuera de la zona a evacuar, con rutas alternativas obligatorias.
- Comunicación a la población de los puntos de albergue.
- Comunicación de los puntos de reunión, para aquellas personas sin medios de transporte, o que por los consejos dados decidan dejar los medios propios.
- Establecimientos de puntos de avituallamiento, tanto de bebidas, como de prendas de abrigo.

Por lo tanto para cada zona de evacuación se establecerá una ficha de acuerdo con el formato siguiente:



FICHA DE EVACUACION

TIPO DE RIESGO / EMERGENCIA
LOCALIZACION	
CALLE	_____
MUNICIPIO	_____
PARAJE	_____
EDIFICIOS A EVACUAR	
CALLE / BARRIO	_____
PEDANIA / ALDEA	_____
ACCESOS Y CONTROL	_____
PERSONAS A EVACUAR	
Nº DE PERSONAS	_____
DESTINO	_____
MEDIO TRANSPORTE	
Nº VEHICULOS A UTILIZAR	_____
PROCEDENCIA	_____
ITINERARIO A SEGUIR	_____
EQUIPOS	
TIPO DE EQUIPOS A USAR	_____
OTROS	_____
RESPONSABLE DE LA EVACUACION	
ZONA 1	_____
ZONA 2	_____
ZONA 3	_____



Con el fin de saber en cada momento donde se encuentran cada una de las personas evacuadas, el responsable de cada vehículo de transporte rellenará una ficha como las anteriores que entregarán al Coordinador Zonal a su llegada al lugar del siniestro.

7.4.- ALBERGUE

En cada lugar de albergue debe haber un responsable que tiene las obligaciones siguientes:

- Preparar el centro para el alojamiento de los evacuados.
- Establecer un listado de las personas que se alojen en su centro, debiendo conocer aquellas personas que van a necesitar una asistencia específica.
- Mantenerse en contacto permanente con el Jefe de PMA para:
 - Informarse de la llegada de los evacuados.
 - Comunicarle las plazas libres del centro, en cada momento.
 - Remitir los listados de las personas alojadas en el centro.
 - Comunicar el total de personas alojadas y sus bandas de edades, para el suministro de comidas.
 - Solicitar las mantas y ropa de cama necesarias para equipar a todos los evacuados.
 - Solicitar la ropa necesaria para completar las prendas de vestir de los evacuados, si fuera necesario.
 - Solicitar los medios de aseo personal y menaje para las personas del centro.
 - Distribuir y rotular los salones del centro, para los distintos usos a los que se destinen, enfermería, estar, etc.
 - Requerir a los servicios sanitarios, para la revisión de las personas alojadas, así como la asistencia específica a aquellas que lo necesiten, incluido el suministro de medicamentos de enfermos crónicos.



Región de Murcia
Consejería de Presidencia
Dirección General de Protección Civil

- Solicitar la asistencia de psicólogos, asistentes sociales, etc. que fueran necesarios para la atención de los alojados.
- Establecer en el centro turnos de limpieza, aseo, comidas y todas aquellas actividades que deban realizarse, tanto de las personas que colaboren desde el exterior, como de los propios alojados.
- Solicitar cuanta información de otras personas le sea demandada por los evacuados.

Para todo ello se servirá de las fichas de control de evacuados y bienes que cada unidad familiar debe rellenar al llegar al centro.



FICHA CONTROL DE EVACUADOS

Nº IDENTIFICACION	
MUNICIPIO	
HORA	FECHA
APELLIDOS (1)	NOMBRE
OTROS COMPONENTES DE LA UNIDAD FAMILIAR:	
PUNTO DE DESTINO	
OBSERVACIONES (especificar si son enfermos crónicos, minusválidos, tratamientos diálisis, diabéticos etc...)	
FICHA COMPLETADA POR (1) Se pondrán los datos del cabeza de familia o familiar de primer orden. NOTA: Esta tarjeta con copiativo será rellenada por el cabeza de familia quedándose con una copia. Se entregará el original al Coordinador zonal, y otra copia al Grupo de Orden.	



Región de Murcia
Consejería de Presidencia
Dirección General de Protección Civil

FICHA CONTROL DE BIENES

Nº IDENTIFICACION		
MUNICIPIO		
HORA		FECHA
APELLIDOS (1)		NOMBRE
BIENES AFECTADOS:		
SITUACIÓN:		
FICHA COMPLETADA POR		
(1) Se pondrán los datos del cabeza de familia o familiar de primer orden.		
NOTA: Esta tarjeta con copiativo será rellenada por el cabeza de familia quedándose con una copia. Se entregará el original al Coordinador zonal, y otra copia al Grupo de Orden.		



En el caso de que no haya sido posible una evacuación ordenada y hacia centros previstos, y que al producirse súbitamente el siniestro, haya obligado a las personas que han tenido que abandonar sus viviendas, a refugiarse en lugares al aire libre, los coordinadores de centros, efectuarán su labor en esos lugares siendo sus funciones, además de las ya detalladas anteriormente, las siguientes:

- Solicitar tiendas, para el alojamiento, consultas médicas, comedor, letrinas, almacenes, etc.
- Distribuir el montaje de las tiendas de forma ordenada y que permita el movimiento por el campamento, teniendo en cuenta las posibles escorrentías de agua, en caso de lluvia.
- Solicitar equipos de iluminación y si fuera necesario de calefacción, alimentados a base de generadores eléctricos.
- Solicitar mobiliario para las tiendas de comedor, almacenes, etc.
- Cualquier otra necesidad que permita a los evacuados pasar con dignidad los días que tarde en declararse el fin de la emergencia o su traslado a albergues.

7.5.- ABASTECIMIENTO

El Jefe de PMA será el responsable de distribuir en cada uno de los centros en los que se haya albergado personas por causa del siniestro, de suministrar tanto alimentos, ropas, enseres, etc. que sean demandados por los Coordinadores de cada centro.

Para ello deberá estudiar junto con los responsables de los grupos de orden y logístico y el responsable municipal, los lugares donde deben recogerse los medios y materiales siguientes:

- Comidas.
- Ropa de vestir.
- Menaje de cocina.
- Colchones, mantas, sábanas, etc.
- Elementos para el aseo personal.
- Artículos de limpieza.

Decidir las rutas de transporte para el reparto a todos los centros con personas evacuadas, en función de los medios de transporte de que dispongan.



Región de Murcia
Consejería de Presidencia
Dirección General de Protección Civil

ANEXO I

ÁREAS DE DISTRIBUCIÓN GEOGRÁFICA DEL PLAN SECTORIAL DE EVACUACIÓN, ALBERGUE Y ABASTECIMIENTO DE LA REGIÓN DE MURCIA



Región de Murcia
Consejería de Presidencia
Dirección General de Protección Civil

ANEXO II



Región de Murcia
Consejería de Presidencia
Dirección General de Protección Civil

AREA GEOGRAFICA NÚM. 1



ÁREA GEOGRÁFICA NÚM 1.

- Población: 502.938 personas.

MUNICIPIOS QUE LA INTEGRAN:

- ABANILLA.
- FORTUNA.
- MOLINA DE SEGURA.
- LORQUÍ.
- CEUTÍ.
- ALGUAZAS.
- LAS TORRES DE COTILLAS.
- ALCANTARILLA.
- MURCIA.
- SANTOMERA.
- BENIEL.



CENTRO PRIMARIO:

- **Centro de referencia:** ESCUELA DE CAPACITACIÓN AGRARIA DE MOLINA DE SEGURA.
- **Centro alternativo:** CENTRO DE PERSONAS MAYORES DE MOLINA DE SEGURA.

ZONAS DE INFLUENCIA.

- Municipio de Molina de Segura.
- Municipio de Lorquí.



Región de Murcia
Consejería de Presidencia
Dirección General de Protección Civil

DATOS GENERALES DE ALBERGUE

EMPLAZAMIENTO	
Centro Coordinación Regional Molina de Segura	CR01011 AREA GEOGRAFICA UNO
LOCAL: Escuela de Capacitación Agraria	USO: Enseñanza
ORGANISMO:	Dirección General de Investigación y Transferencias Tecnológicas. Consejería de Agricultura Agua y Medio Ambiente
DIRECCIÓN: Avda Gutiérrez Mellado, 17	CODIGO POSTAL: 30.500
LOCALIDAD: Molina de Segura	MUNICIPIO: Molina de Segura
TELEFONO: 968- 64 33 99	FAX: 968- 64 34 33
RESPONSABLE: Antonio González Lorca	CARGO: Director
TELÉFONO PARTICULAR	
SUSTITUTO: Manuel Pérez	CARGO: Técnico de Gestión
TELÉFONO PARTICULAR	

SITUACION Y ENTORNO	
CASCO URBANO: Si	EXTRARRADIO
ACCESOS: Por la N-301 a la C/ Sta. Teresa hasta la Avda Gutiérrez Mellado	
EDIFICACIONES PROXIMAS: Centro de Salud, Colegio Público el Romeral	
INSTALACIONES ESPECIALES PROXIMAS:	No
APARCAMIENTOS:	Si
AREA DE ATERRIZAJE HELICOPTEROS:	Si



DATOS DEL EDIFICIO

AFORO	100	TURNO DE ACTIVIDAD	24 horas
FACHADAS	4	MEDIANERAS	0
PUERTAS DE ACCESO	4	PUERTAS DE EMERGENCIA	1
ESCALERAS	1	ESCALERAS DE EMERGENCIA	1
ASCENSOR	NO	ESTADO GENERAL DEL EDIFICIO	Bueno
PLANTA SOTANO	586 m ²	DISTRIBUCION: Cocina, comedor, almacén, sala TV, aseos.	
PLANTA BAJA	586 m ²	DISTRIBUCIÓN: Dormitorios, aseos, sala de estudio	
PLANTA 1ª	586 m ²	DISTRIBUCION:	
PLANTA 2ª		DISTRIBUCIÓN.	
PLANTA 3ª		DISTRIBUCIÓN:	
COCINA: Si		COMEDOR: Si	ALMACEN: Si
SALA DE REUNIONES: Si		BIBLIOTECA: Si	LAVANDERIA: Si

INSTALACIONES

AIRE ACONCIONADO	Si	CALEFACCION	Si	DEPOSITO DE AGUA	No
GRUPO ELECTROGENO	No	POTENCIA CONTRATADA	250 Kw		
DORMITORIOS	16	Nº DE CAMAS	45	% OCUPACION	50 %
SEÑALIZACION	Si	LUZ DE EMERGENCIA	Si		
B.I.E.	No	COLUMNA SECA	No	EXTINTORES	Si
EXTINC. AUTOMATICA	No	PULSADORES	No	DETECTORES	No
MEGAFONIA	Si	COMPARTIMENTACION	No		



CENTROS SECUNDARIOS.....10

Fortuna.....	C.P. Vicente Alexandre
Santomera.....	C.P. Ricardo Campillo
Alcantarilla.....	Centro de Día de Personas Mayores (ISSORM)
La Raya.....	C.P. Ntra. Sra. de la Encarnación
El Palmar.....	Centro Ocupacional ISSORM
Puente Tocinos.....	Instituto de Formación Profesional
Pedanía de Beniajan.....	Instituto de Bachillerato
Pedanía de Corvera.....	C.P. Isabel Bellvis
Espinardo.....	C.P. San José
Las Torres de Cotillas.....	Centro de Día de Personas Mayores (ISSORM)
Beniel.....	Hogar de Personas Mayores



Región de Murcia
Consejería de Presidencia
Dirección General de Protección Civil

CENTROS SECUNDARIOS DE MURCIA POR ZONAS



Región de Murcia
Consejería de Presidencia
Dirección General de Protección Civil

CENTRO SECUNDARIO MURCIA ZONA - NORTE



CENTRO DE REFERENCIA. (NORTE-1)

- Residencia de Personas Mayores “San Basilio”.

CENTRO DE REFERENCIA (NORTE-2)

- Centro de Día de Personas Mayores Mar Menor.

CENTRO DE REFERENCIA (NORTE-3).

- Pabellón “Príncipe de Asturias”

ZONAS DE INFLUENCIA.

- Casco Urbano Murcia – Norte
- Barrio de San Basilio. (Murcia).
- Barrio de Santa M.^a de Gracia. (Murcia).
- Barrio de Vista Alegre. (Murcia).
- Barrio de la Flota. (Murcia).



Región de Murcia
Consejería de Presidencia
Dirección General de Protección Civil

CENTROS SECUNDARIOS MURCIA ZONA - SUR



CENTRO DE REFERENCIA (SUR-1)

- Centro de Día de Personas Mayores Paseo Corvera. Murcia.

CENTRO DE REFERENCIA (SUR-2)

- Instituto de Bachillerato “Mariano Baquero Goyanes”.

CENTRO DE REFERENCIA (SUR-3)

- Colegio Público Barriomar.

ZONAS DE INFLUENCIA.

- Casco urbano Murcia (Zona Sur).
- Barrio Barriomar. (Murcia).
- “ Ntra. Sra. De la Fuensanta (Murcia).
- “ Santiago el Mayor. (Murcia).
- “ Buenos Aires (Murcia).
- “ del Carmen (Murcia).
- “ Infante D. Juan Manuel



Región de Murcia
Consejería de Presidencia
Dirección General de Protección Civil

CENTROS SECUNDARIOS MURCIA ZONA - OESTE



CENTRO DE REFERENCIA (OESTE-1)

- Colegio Público “García Alix”. Murcia.

CENTRO DE REFERENCIA (OESTE-2)

- Colegio Público “San Andrés”. Murcia.

ZONAS DE INFLUENCIAS.

- Casco urbano Murcia (Zona Oeste).
- Barrio San Andrés. (Murcia)
- “ San Antón. (Murcia).
- “ San Antolín.
- “ San Miguel. (Murcia).
- “ San Pedro. (Murcia).
- “ Santa Catalina. (Murcia).
- “ San Nicolás.(Murcia).



Región de Murcia
Consejería de Presidencia
Dirección General de Protección Civil

CENTRO SECUNDARIO MURCIA ZONA - ESTE



CENTRO DE REFERENCIA (ESTE-1)

- Palacio de Deportes.

CENTRO DE REFERENCIA (ESTE-2)

- Centro de Tercera Edad de Vistabella

ZONAS DE INFLUENCIA.

- Casco Urbano Murcia (Zona-Este).
- Barrio La Paz. (Murcia).
- “ La Fama.
- “ San Lorenzo. (Murcia).
- “ San Bartolomé. (Murcia).
- “ San Juan. (Murcia).
- “ Catedral. (Murcia).
- “ Santa Eulalia. (Murcia)
- “ Vistabella.



Región de Murcia
Consejería de Presidencia
Dirección General de Protección Civil

RELACIÓN DE CATERING DE LA REGIÓN DE MURCIA.

AREA 1

EMPRESA	DIRECCIÓN	TELEFONO-FAX
ALIMENTARIAS NERCA, S.L. C.I.F.: B30534432	C/. Gran Vía, 21 B 30.500 Molina de Segura	Telf.: 968- 64 09 05 Móvil: 629- 61 85 74 Fax. 968- 61 51 09
MARTA MORALES, S.L. C.I.F.: B30461107	C/ Mayor, 28 30.570 S. José de la Vega	Telf. 968- 82 28 05 Móvil: 608- 04 16 95 Fax.: 968- 82 28 05
RESTAURADORES DEL SEGURA, S.L. C.I.F.: B73072548	Avda. Zarandona, s/n 30.007 Zarandona	Telf.: 968- 24 96 98 / 61 62 51 / 61 18 04 (Cocina de Molina)

RELACIÓN DE MEDIOS DE TRANSPORTE DE LA REGIÓN DE MURCIA.

EMPRESA	DIRECCIÓN	TELEFONO-FAX
ARACIL BUS, S.L C.I.F.: B30492524	Avda. Cruzada,5 30.640 Abanilla	Telf.: 968- 68 00 35 968- 68 05 11
AURBUS, S.A. C.I.F.: A30142012	Prolong. García Lorca 30.500 Molina de Segura	Telf.: 968- 61 26 54 / 61 31 11 Jose M ^a 629- 63 07 31 Fax.: 968- 61 20 26



Región de Murcia
 Consejería de Presidencia
 Dirección General de Protección Civil

EMPRESA	DIRECCIÓN	TELEFONO-FAX
AUTOBUSES COSTA CÁLIDA, S.L. C.I.F.: B30142012	Estación de Autobuses de Murcia 30.005 Murcia	Telf.: 968- 29 89 27
AUTOCARES COSTA CÁLIDA, S.L. C.I.F.: B30151740	C/ Navarra,8 30.120 El Palmar	Telf.: 968- 88 49 64 / 84 09 64 Fax.: 968- 88 52 21
AUTOCARES DE MOLINA, S.L. C.I.F.: B30286868	C/ Olimpiada,12 30.500 Molina de Segura	Telf.: 968- 61 19 23 Móvil. 608- 96 86 43 Fax.: 968- 61 19 23
AUTOCARES FORTUNA, S.L. C.I.F.: B30361786	C/ Colón, 19 30.620 Fortuna	Telf.: 968- 68 50 96 / 68 61 40 Móvil. 606 41 85 65 / 606 38 57 80
AUTOCARES HELLIN, S.A. C.I.F.: A3040745	C/. Mayor, 46 30.831 Javalí Viejo	Telf.: 968- 80 65 51 Móvil: 670- 30 24 40 Fax.: 968- 80 00 98
AUTOCARES IBEROCAR, S.A. C.I.F.: A30019806	Avda. Gral. Primo de Rivera,10 30.007 Murcia	Telf.: 968- 23 16 66 / 968- 23 71 67 / 968- 90 31 77
AUTOCARES JOSE MACANAS GARCIA, S.A. C.I.F.: A30213235	C/ Casino, 12 Bajo 30.570 Beniajan	Telf.: 968- 80 65 51
AUTOCARES RAYO, S.L. C.I.F.: B30369649	C/ Navarra,8 30.120 El Palmar	Telf.: 968- 84 09 64 / 968- 88 49 64
AUTOCARES RIOS, S.A. C.I.F.: A03196557	Crta. De Madrid Km-388 30.100 Murcia	Telf.: 968- 87 97 50 Fax.: 968- 85 82 44



Región de Murcia
 Consejería de Presidencia
 Dirección General de Protección Civil

EMPRESA	DIRECCIÓN	TELEFONO-FAX
AUTOCARES TORRE ALTA, S.L. C.I.F.: B30503510	Avda. García Lorca, s/n 30.868 Isla Plana (Cartagena)	Telf.: 968- 15 20 63 Móvil: 646- 97 75 99
BUSMAR, S.L. C.I.F.: B30020606	Estación de Autobuses, s/n 30.005 Murcia	Telf.: 968- 25 00 88 Móvil: 609- 61 32 38 Fax: 968- 25 59 29
CAMOLUBUS, S.A. C.I.F.. A30044804	C/ Transformador, 7 30.007 Casillas	Telf: 968- 30 20 52
CONESA Y SANCHEZ, S.L. C.I.F.: B30076103	C/ Generalísimo, 24 30.153 Corvera	Telf.: 968- 38 01 07 / 968- 38 05 17 Móvil:649- 50 89 25
FIDELBUS S.A. C.I.F.: A30083984	Plaza Sardoy, 2 3º Centro 30.003 Murcia	Telf.: 968- 24 85 24 / 968- 23 57 54
GIMENEZ GARCIA HNOS. S.A. C.I.F.: A30000798	Estación de Autobuses S. Andres 30.004 Murcia	Telf.: 968- 29 19 11 Fax: 968- 29 10 69
INTERTRANS, S.C.L. C.I.F.: F30229280	C/ América,1 30.520 Jumilla	Telf.: 968- 78 31 72 Móvil 630- 67 59 89
J. RAMÓN MACANAS GARCÍA N.I.F.: 27.476.593-B	C/ Casino,8 30.570 Beniajan	Telf.: 968- 87 42 35 / 968- 82 04 19
JOSE MACANAS LUCAS N.I.F.: 74.316.954-K	C/ Casino,12 30.570 Beniajan	Telf.: 968- 82 10 73 Móvil:639- 61 30 41
JOSE PASCUAL LORENTE MARTINEZ N.I.F.: 22.441.746-w	C/ J. García Canales,1 30.150 La Alberca	Telf.: 968- 84 11 13



Región de Murcia
Consejería de Presidencia
Dirección General de Protección Civil

EMPRESA	DIRECCIÓN	TELEFONO-FAX
TRANSPORTES ALSINA GRAELLS SUR, S.A. C.I.F.: A28092385	Estación de Autobuses de Murcia 30.004 Murcia	
TRANXAVIER, S.L. C.I.F.: B30019780	Avda. Jerónimos,6 30.107 Guadalupe	Tel.: 968- 80 19 49 / 968- 80 63 51
TRANSPORTES VIAJEROS DE MURCIA, S.L. C.I.F.: B30020713	Carril de la Condesa, s/n 30.010 Murcia	Tel.: 968- 25 00 88 Angel Jimenez: 609- 61 32 38 Fax.: 968- 25 59 29



AREA 1

RELACIÓN DE CENTROS DE ENSEÑANZA DE LA REGIÓN DE MURCIA.

CENTRO	Dirección	C. P.	POBLACION	TELEFONO	FAX
ABANILLA	Avda.primerode mayo,el batalax	30.640	Abanilla	968-680524	968-680369
FRANCISCO SALZILLO	C/ Museo de la huerta,s/n	30.820	Alcantarilla	968-892764	968-800115
Nº 3	C/ Independencia,barrio las tejas	30.820	Alcantarilla	968-898360	968-898141
SANJE	Ctra.de mula, km.1'5	30.820	Alcantarilla	968-803504	968-893004
VILLA DE ALGUAZAS	C/ Prolongación América , s/n	30.560	Alguazas	968-622305	968-620428
GIL DE JUNTERON	Avda. Todos los Santos	30.130	Beniel	968-608202	968-608204
FELIPE DE BORBON	Ctra.Ceuti-Lorqui,s/n	30.562	Ceuti	968-692546	968-687599
SANTA MARIA DE LOS BAÑOS	C/ Paraje las Jumillicas	30.620	Fortuna	968-686070	968-686000
	Av. de Levante, s/n - Pago del Saladar	30.564	Lorqui	968-687879	
VEGA DEL TADER	Avda.Gutierrez Mellado,s/n	30.500	Molina de segura	968-610761	968-613147
FRANCISCO DE GOYA	C/ Caravaca,s/n	30.500	Molina de segura	968-643439	968-644603
CAÑADA DE LAS ERAS	Cañada de las Eras	30.500	Molina de segura	968-643298	968-643408
ALQUIBLA	Carril del Molino	30.150	Murcia	968-844963	968-843030
	C/ Fco. José Vicente Ortega, num. 2-4	30.580	Murcia	968-810554	968-812062



CENTRO	Dirección	C. P.	POBLACION	TELEFONO	FAX
	Avda.Montezahar,s/n	30.570	Murcia	968-823303	968-823505
RECTOR D.FCO.SABATER	C/ Alto de las Atalayas	30.110	Murcia	968-859607	968-858264
ALFONSO X EL SABIO	C/ Vistalegre,s/n	30.007	Murcia	968-232040	968-270068
FLORIDABLANCA	C/ Miguel Hernandez,s/n	30.011	Murcia	968-258525	968-258455
SAAVEDRA FAJARDO	Avda. San Juan de la Cruz, s/n	30.011	Murcia	968-258366	968-347273
INFANTE D. JUAN MANUEL	C/ Salvador de Madariaga,s/n	30.009	Murcia	968-295162	968-295358
MIGUEL DE CERVANTES	Avda. Miguel de Cervantes,n. 3	30.009	Murcia	968-275161	968-284690
ESCUELA DE ARTE	C/ Pintor Inocencia Medina, 2	30.000	Murcia	968-234353	968-248203
EL CARMEN	C/ Princesa,s/n	30.002	Murcia	968-342210	968-340365
RAMON Y CAJAL	Senda Estrecha (junto Pryca Infante)	30.011	Murcia	968-260600	968-344535
LICENCIADO FCO.CASCALES	Avda. Teniente Flomesta	30.003	Murcia	968-210744	968-210751
JOSE PLANES	Ctra.de Guadalupe-Espinardo	30.100	Murcia	968-834605	968-834607
MARIANO BAQUERO GOYANES	C/ Torre de Romo, n. 88	30.011	Murcia	968-340262	968-341992
INGENIERO LA CIERVA	Ctra. Sta.Catalina, Carril Penchos	30.012	Murcia	968-266922	968-342058
MIGUEL ESPINOSA	C/ Pedro I,s/n -Bº San Basilio-	30.009	Murcia	968-282960	968-283819
JUAN CARLOS I	C/ Reina Doña Sofia,s/n	30.007	Murcia	968-201694	968-237451
LA FLOTA	Paseo científico Gabriel Ciscar,s/n	30.007	Murcia	968-235512	968-248910
MARQUES DE LOS VELEZ	C/ Los Chopos,s/n	30.120	Murcia	968-886767	968-884197



Región de Murcia
Consejería de Presidencia
Dirección General de Protección Civil

CENTRO	Dirección	C. P.	POBLACION	TELEFONO	FAX
EL PALMAR	Ctra. Mazarron, km -2	30.120	Murcia	968-881704	968-881741
ALJADA	Carril de la Ermita vieja,s/n	30.006	Murcia	968-301352	968-301352
MONTE MIRAVETE	Avda. Europa, 1 - Urb. Montegrande	30.579	Murcia	968-879216	968-879040
POETA JULIAN ANDUGAR	Avda. Poeta Julian Andugar,s/n	30.140	Santomera	968-865292	968-862066
SALVADOR SANDOVAL	Los Pulpites	30.565	Torres de Cotillas	968-623500	968-6237211



AREA 1

RELACIÓN DE CENTROS DE ENSEÑANZA DE LA REGIÓN DE MURCIA.

CENTRO	DIRECCIÓN	C. P.	POBLACION	TELEFONO	TELEFONO-2
DIONISIO BUENO	C/ El Batalax, 1	30.640	Abanilla	968-680311	968-968680
SANTISIMA CRUZ	Avda. Salvador Allende, 6	30.640	Abanilla	968-680031	968-683635
CAMPOAMOR	C/ Maestro Bartolome Muñoz, s/n	30.820	Alcantarilla	968-800695	
	Juan de La Cierva, nº 3	30.820	Alcantarilla	968-807261	
JACINTO BENAVENTE	Profesor Joaquin Hellin Lopez, s/n	30.820	Alcantarilla	968-802297	968-802297
NTRA. SRA. DE LA ASUNCION	Avda. Virgen del Carmen, s/n	30.820	Alcantarilla	968-891600	968-891600
NTRA. SRA. DE LA SALUD	C/ Manuel Duran, s/n (Instituto)	30.820	Alcantarilla	968-892646	968-892646
VISTABELLA	Puerto Rico, s/n	30.820	Alcantarilla	968-805951	
SANJE	Ctra. de Mula, Km. 1'5	30.820	Alcantarilla	968-800504	
SAN JOSE OBRERO	Termino, s/n. (Barrio San José Obrero)	30.820	Alcantarilla	968-898098	968-803206
LAS TEJERAS	Avda. Ejercito del Aire, s/n	30.820	Alcantarilla	968-801362	968-800115
NTRA. SRA. DEL CARMEN	Prol. Hernan Cortes, s/n	30.560	Alguazas	968-620204	968-620204
MONTE ANAOR	C/ Escuelas, s/n	30.560	Alguazas	968-620302	968-620412
LOS BELTRANES	El Paraje	30.500	Alguazas		



CENTRO	DIRECCIÓN	C. P.	POBLACION	TELEFONO	TELEFONO-2
ANTONIO MONZON	Ctra. de Zeneta, 38	30.130	Beniel	968-600580	968-600580
RIO SEGURA	C/ Nicolas de Las Peñas, 31	30.130	Beniel	968-600037	968-600876
DIEGO MARTINEZ RICO	Prol. Eduardo Otero, s/n	30.562	Ceuti	968-690902	
JUAN AYALA HURTADO	Senda de Las Viñas, s/n	30.562	Ceuti	968-690925	968-690925
SAN ROQUE	Ctra de Mula, Km 1	30.562	Ceuti	968-690380	
LOS TORRAOS		30.563	Ceuti	968-690815	
VICENTE ALEIXANDRE	Avda. Juan Carlos I, 1	30.620	Fortuna	968-685222	
RAFAEL ALBERTI	La Garapacha	30.629	Fortuna		
MIGUEL HERNANDEZ	La Gineta	30.629	Fortuna		
FEDERICO GARCIA LORCA	La Matanza	30.629	Fortuna		
MAESTRA DOLORES ESCAMEZ	C/ Los Claveles, s/n	30.564	Lorqui	968-691004	968-692534
MAESTRO JESUS GARCIA	Cabezo de Las Polacas, 36	30.564	Lorqui	968-690241	968-692532
CERVANTES	C/ Mediodía, s/n	30.500	Molina de Segura	968-611284	
GREGORIO MIÑANO	C/ El Salvador, s/n	30.500	Molina de Segura	968-611960	
NTRA. SRA. DE LA CONSOLACION	Paseo de Los Rosales, s/n	30.500	Molina de Segura	968-610645	968-643510
NTRA. SRA. DE FATIMA	C/Canarias, s/n , Apt. 473 Fax613919	30.500	Molina de Segura	968-613919	
EL ROMERAL	C/ Tierno Galvan,2 (Bº San Antonio)	30.500	Molina de Segura	968-613150	968-613150
SAGRADO CORAZON	C/ Don Juan de Austria, 28	30.500	Molina de Segura	968-389216	



CENTRO	DIRECCIÓN	C. P.	POBLACION	TELEFONO	TELEFONO-2
SAN MIGUEL	C/ Cartagena, 56	30.500	Molina de Segura	968-611474	968-642180
SAN ANTONIO	C/ La Fe, 2	30.500	Molina de Segura	968-611114	968-640204
VEGA MEDIA	C/ Mediodía, s/n	30.500	Molina de Segura	968-613312	
CAMPO DE MOLINA SEGURA	Ctra. de Fortuna	30.627	Molina de Segura	968-629554	
LA PURISIMA	Poligono La Serreta, s/n	30.509	Molina de Segura	968-690472	
VEGA DEL SEGURA	C/ Olmo, s/n	30.508	Molina de Segura	968-649081	968-649081
NTRA. SRA. DE LOS REMEDIOS	C/ Garcia Lorca, s/n	30.509	Molina de Segura	968-612954	
ANDRES BAQUERO	C/ Obispo Frutos, 12	30.003	Murcia	968-233023	
BARRIOMAR 74	Ctra. de Alcantarilla, s/n	30.010	Murcia	968-250626	
CIERVA PEÑAFIEL	Plaza Santo Domingo, 3	30.008	Murcia	968-217335	
FELIX RODRIGUEZ FUENTE	C/ Ruiz Hidalgo, s/n	30.002	Murcia	968-263150	968-343099
FEDERICO DE ARCE MARTINEZ	Plaza de Abderraman II, s/n	30.009	Murcia	968-299519	
GARCIA ALIX	C/ Pedro Pou, 2	30.004	Murcia	968-298856	968-218857
INFANTE DON JUAN MANUEL	C/ Alberto Sevilla, 6	30.011	Murcia	968-344386	968-344386
JOSE ANTONIO	C/ Capitan Balaca, 5	30.003	Murcia	968-259831	
JOSE MORENO	Avda. del Progreso,49 (Bº Progreso)	30.012	Murcia	968-254352	
LUIS COSTA	C/ Marinero Juan Fernandez, 10	30.007	Murcia	968-271310	968-245185
MANUEL FDEZ. CABALLERO	Prof. Ant. de Hoyos, 2 (Bº San Antonio)	30.100	Murcia	968-295256	
PRACTICAS MARIA MAROTO	C/ Puerta Nueva, 16	30.001	Murcia	968-243527	



CENTRO	DIRECCIÓN	C. P.	POBLACION	TELEFONO	TELEFONO-2
MARIANO AROCA	C/ Sauce, s/n (Plg.Inf.D.Juan Manuel)	30.011	Murcia	968-250254	
NARCISO YEPES	Avda. Antoñete Galvez, 9	30.006	Murcia	968-244828	
NICOLAS DE LAS PEÑAS	Nicolas de las Peñas, s/n Fax 241695	30.008	Murcia	968-241695	
NTRA. SRA. DE ARRIXACA	C/ Manuel de Falla, s/n	30.008	Murcia	968-234047	
NTRA. SRA. DE ATOCHA	Avda. Virgen de Atocha,2	30.007	Murcia	968-231411	
NTRA. SRA. DE BELEN	C/ Mar del Norte, s/n	30.007	Murcia	968-247714	
NTRA. SRA. DEL CARMEN	C/ Princesa, 27	30.002	Murcia	968-263208	
NTRA. SRA. DE LA PAZ	C/ Puente Tocinos,12	30.006	Murcia	968-232237	
SALZILLO	C/ San Fermin, 6	30.100	Murcia	968-830945	
SAN ANDRES	C/ Muñoz de la Peña, s/n	30.005	Murcia	968-290374	
SAN JUAN	C/ Jeronimo Yañez de Alcalá, s/n	30.003	Murcia	968-219503	
SAN PABLO	Pintor Greco, 3 - (Polig. La Fama)	30.006	Murcia	968-201963	
SAN PIO X	C/ Iglesias, s/n	30.010	Murcia	968-252880	
SANTA MARIA DE GRACIA	C/ Mar Menor	30.009	Murcia	968-201861	968-201196
SANTIAGO EL MAYOR	Urb. Santa Rosa	30.012	Murcia	968-260880	
FRANCISCO GINER DE LOS RIOS	C/ Esperanza, s/n	30.012	Murcia	968-266308	
STMO.CRISTO DE LA MISERICORDIA	Senda Estrecha	30.011	Murcia	968-343993	968-343993



CENTRO	DIRECCIÓN	C. P.	POBLACION	TELEFONO	TELEFONO-2
PEDRO PEREZ ABADIA	C/ Francisco Flores, s/n	30.100	Murcia	968-831799	
PUENTE DE DOÑANA	C/Las Escuelas, s/n	30.009	Murcia	968-290217	
VIRGEN DE LA FUENSANTA	C/ Calderon de la Barca, 14	30.150	Murcia	968-842232	968-843030
SAAVEDRA FAJARDO	C/ Ramon y Cajal, s/n	30.157	Murcia	968-840341	
ESCULTOR GONZALEZ MORENO	C/ Mayor, 77 Fax 250669	30.152	Murcia	968-250669	
FRANCISCO SANCHEZ MATAS	Salabosque,155	30.152	Murcia	968-253765	
SAN JOSE DE CALASANZ	Ctra. de la Estacion, s/n	30.580	Murcia	968-810901	
SAN JUAN BAUTISTA	C/ Escuelas, 31	30.580	Murcia	968-810157	
LA ARBOLEJA	Entre Carril Pepines y Chornos	30.009	Murcia	968-274544	968-274544
BARTOLOME GARCIA MARTINEZ	Carril de los Padillas, s/n	30.155	Murcia		
PEDRO MARTINEZ CHACAS	C/ Vereda, s/n	30.179	Murcia	968-669003	
MONTEAZAHAR	Avda. Monteazahar	30.570	Murcia	968-822703	968-822703
NTRA. SRA. DE LA FUENSANTA	C/ Algezares, 10	30.570	Murcia	968-823200	968-820846
NTRA. SRA. DE FATIMA	C/ Ntra.Sra.de Fatima, s/n	30.570	Murcia	968-820617	968-820617
JOSE RUBIO GOMARIZ	C/ Rambla del Carmen,20	30.110	Murcia	968-835184	
AUXILIADORA	Bº Maria Auxiliadora	30.110	Murcia	968-834413	
NTRA. SRA. DE LAS LAGRIMAS	C/ Antonio Machado, 1	30.110	Murcia	968-831570	968-831570



CENTRO	DIRECCIÓN	C. P.	POBLACION	TELEFONO	TELEFONO-2
JUAN DE LA CIERVA	C/ Escuelas	30.007	Murcia	968-302011	968-302011
VIRGEN DE LA VEGA	C/ Escuelas, s/n	30.163	Murcia	968-860175	
ISABEL BELLVIS	Ctra. de Fuente Alamo, 95	30.153	Murcia	968-380205	
CAROLINA CODORNIU BOSCH	C/Cuesta Piñero, s/n	30.110	Murcia	968-831894	
PEREZ URRUTI	Camino Viejo de Fortuna, s/n	30.110	Murcia	968-833350	968-833350
MTRO. ENRIQUE LABORDA	C/ Maestro Fco. Soto, (Los Dolores)	30.011	Murcia	968-348135	968-267674
SANTIAGO GARCIA MEDEL	Carril de los Pablos, 181	30.168	Murcia	968-252997	
JOSE MARTINEZ TORNEL	Ctra. de La Fuensanta, s/n	30.012	Murcia	968-255351	
NTRA. SRA. DE LOS ANGELES	C/ Mayor, s/n	30.163	Murcia	968-850084	
LA CRUZ	El Campillo del Esparragal	30.163	Murcia	968-850597	
VICENTE MEDINA		30.163	Murcia	968-850704	
ANTONIO DIAZ	C/ Escuelas Nuevas, s/n	30.158	Murcia	968-823169	968-824551
VIRGEN DE GUADALUPE	C/ Constitucion, s/n	30.107	Murcia	968-832332	968-834740
CONTRAPARADA	C/ Rosario, 39	30.832	Murcia	968-802130	968-804712
RIO SEGURA	Agustin Virgili, s/n (Bº Santa Maria)	30.832	Murcia	968-804852	968-804852
HELLIN LASHERAS	C/ Jose Robles, 1	30.832	Murcia	968-802060	
JUAN CARLOS I	Francisco Sanchez Bautista, 6	30.161	Murcia	968-810657	968-210657
NTRA. SRA. DE LA ANTIGUA	El Collado	30.160	Murcia	968-850368	
VIRGEN DEL ROSARIO	La Cueva-Monteagudo	30.160	Murcia	968-850092	



CENTRO	DIRECCIÓN	C. P.	POBLACION	TELEFONO	TELEFONO-2
JUAN XXIII	Pio Baroja, 4 (Lumbreras)	30.160	Murcia	968-850448	
NTRA. SRA. DE CORTES	Escuelas Nuevas, s/n	30.166	Murcia	968-256566	
NTRA. SRA. DEL PASO	Ctra. de Los Jeronimos, s/n	30.830	Murcia	968-805615	
CIUDAD DE LA PAZ	Avenida de La Paz, s/n	30.120	Murcia	968-886812	
ESCUELAS NUEVAS	Navarra, 1	30.120	Murcia	968-885568	968-841468
JOSE M ^a . PARRAGA	Mayor, s/n	30.120	Murcia	968-882436	968-847103
LOS ROSALES	Pinos, s/n (B ^o Los Rosales)	30.120	Murcia	968-886475	
STA. ROSA DE LIMA	Tomillo, s/n (B ^o Los Rosales)	30.120	Murcia	968-886665	
NTRA. SRA. DE LAS MERCEDES	Lopez Almagro, 4	30.836	Murcia	968-801395	968-801395
NTRA. SRA. DEL ROSARIO	C/ Prolong. del Carril de Tovar, s/n	30.006	Murcia	968-302697	
PINTOR PEDRO FLORES	Carril de Alarcon, 7	30.006	Murcia	968-301653	
RAMON GAYA	Carril de Ermita Vieja	30.006	Murcia	968-301186	968-301186
EL PUNTAL	C/ Escuelas, 1	30.100	Murcia	968-832625	
NTRA. SRA. DE LOS DOLORES	Escuelas	30.139	Murcia	968-810009	968-810009
TORRETEATINOS	Vereda de la Torre	30.139	Murcia	968-600454	968-243917
FRANCISCO SALZILLO	Escuelas, 1	30.589	Murcia	968-821569	
JUAN XXIII	C/ Acequia, s/n	30.100	Murcia	968-294484	
NTRA SRA DE LA ENCARNACION	Floridablanca, 37	30.167	Murcia	968-251772	



CENTRO	DIRECCIÓN	C. P.	POBLACION	TELEFONO	TELEFONO-2
RINCON DE BENISCORNIA	Escuelas, 273	30.108	Murcia	968-296107	
NTRA. SRA. DE LOS ANGELES	Las Escuelas	30.167	Murcia	968-251112	
INFANTA ELENA	C/Mayor de Villanueva, s/n	30.570	Murcia	968-821521	968-821521
ESCUPTOR SALZILLO	Ctra. de la Paloma	30.169	Murcia	968-881389	
PABLO GIL CASTILLO	Escuelas (El Puntarron)	30.835	Murcia	968-890574	968-890574
VICENTE MEDINA	Maestro A. Martinez Navarro, 2	30.835	Murcia	968-895695	968-807502
ANTONIO DELGADO DORREGO	Avda. Ntra. Sra. de los Angeles,12	30.833	Murcia	968-868027	968-868027
RAFAEL NICOLAS RAYA	El Parque, 10	30.833	Murcia	968-868102	
CRISTO DE LA EXPIRACION	Escuelas, s/n	30.162	Murcia	968-810215	
SANTO ANGEL	Salzillo, s/n	30.151	Murcia	968-842002	
ARTEAGA	Escuelas,2	30.590	Murcia	968-370003	968-370003
ANGEL ZAPATA	Escuelas del Bº de San Blas, s/n	30.579	Murcia	968-821013	
CRISTO DEL VALLE	Escuelas,3	30.579	Murcia	968-820870	
JOSE ESCUDERO	C/ Escuelas, s/n	30.154	Murcia	968-384018	
SAN JOSE DE LA MONTAÑA	San Jose de la Montaña, s/n	30.835	Murcia	968-802709	968-802709
SAN FELIX	Las Escuelas, s/n Fax: 24 28 76	30.004	Murcia	968-242876	
SAGRADO CORAZON	Vereda de la Ermita	30.588	Murcia	968-812152	
NTRA. SRA. DEL ROSARIO	Los Pasos	30.140	Santomera	968-865303	968-865303
CAMPOAZAHAR	La Matanza	30.629	Santomera	968-865612	



CENTRO	DIRECCIÓN	C. P.	POBLACION	TELEFONO	TELEFONO-2
MADRE ESPERANZA	La Iglesia	30.140	Santomera	968-860075	
CERVANTES	Plaza Alfonso Escamez	30.565	Torres de Cotillas	968-626882	
SAN JOSE	C/ Bolivia, s/n	30.565	Torres de Cotillas	968-626555	
VALENTIN BUENDIA	C/ Mayor, s/n	30.565	Torres de Cotillas	968-626401	
VISTA ALEGRE	Las Parcelas	30.565	Torres de Cotillas	968-626571	
LA LOMA	La Loma	30.565	Torres de Cotillas	968-628963	
MEDIA LEGUA	Media Legua	30.565	Torres de Cotillas		
SAGRADO CORAZON	C/ Madre Piedad de la Cruz, 12 y 28	30.820	Alcantarilla	968-800067	968-806329
SAMANIEGO	C/ Pago de las Viñas, Tropel, 18	30.820	Alcantarilla	968-802222	968-802222
AZALEA	Camino Azalea, 10	30.130	Beniel	968-600034	
"AYS"	Ctra. Puente Tocinos, 17	30.006	Murcia	968-233151	
CRISTO CRUCIFICADO	C/ Purisima, 21	30.620	Fortuna	968-685028	968-685018
LA SAGRADA FAMILIA	C/ Juan de Austria, 30	30.500	Molina de Segura	968-610099	
SALZILLO	C/ Avda. Valencia, s/n	30.500	Molina de Segura	968-611590	968-641745
SAN PABLO CEU	Cañada Honda, s/n (Paraje Flechas)	30.500	Molina de Segura	968-611905	968-611689
EL TALLER	C/ Crta. de Fortuna, Km 2	30.500	Molina de Segura	968-614650	
VICENTE MEDINA	Prol. Gran Capitan, (San Roque)	30.500	Molina de Segura	968-613912	
AMANECER	C/ Nicolas de Bussi, s/n	0	Murcia	968-210027	
ATALAYA	C/ Carril Ruiperez, 3	30.007	Murcia	968-231378	



CENTRO	DIRECCIÓN	C. P.	POBLACION	TELEFONO	TELEFONO-2
EL BUEN PASTOR	C/ San Agustin, 1	30.005	Murcia	968-291976	968-291600
CRISTO REY	C/ Isaac Albeniz, 12	30.009	Murcia	968-295750	968-295750
DIVINO MAESTRO	C/ Avda. La Fama, 11	30.006	Murcia	968-37242	968-232564
ESCUELA EQUIPO	Ctra.Algezares-Carril Juan Frutos,	30.012	Murcia	968-255102	
ESCUELA EQUIPO	C/ Arquitecto Emilio Piñero, 1	30.007	Murcia	968-249883	
LA FAMA	C/ Puerta Nueva, s/n	30.008	Murcia	968-245553	
LA MERCED-FUENSANTA	Avda. Don Juan de Borbon, 1	30.007	Murcia	968-233854	968-231784
HERMA	C/ Capuchinos, 9-11	30.002	Murcia	968-255519	968-262976
JESUS MARIA	C/ Alfonso X, 4	30.006	Murcia	968-239400	968-239400
JOSE LOUSTAU	C/ Sta.Ursula,1-7 y Diego Hdez, 27	30.002	Murcia	968-251371	
MARCO	Carril de la Torre, s/n	30.006	Murcia	968-300098	
LA MILAGROSA	C/ Sto. Cristo, s/n (Espinardo)	30.100	Murcia	968-830287	
MONTEAGUDO	Avda.Primer de Mayo, s/n	30.006	Murcia	968-246693	968-246663
NELVA	Carril de la Condomina, s/n	30.003	Murcia	968-246605	968-246679
NTRA. SRA. BUENOS LIBROS	C/ Travesia Jose Maluquer, s/n	30.003	Murcia	968-260305	
NTRA. SRA. DE LA CONSOLACION	C/ Mayor, 1 (Espinardo)	30.100	Murcia	968-830027	
NTRA. SRA. DE LA FUENSANTA	C/ Senda Enmedio, 85	30.009	Murcia	968-294990	968-298314
"NTRA. SRA. DE LOURDES"	C/ Jorge Guillen, 9	30.007	Murcia		



CENTRO	DIRECCIÓN	C. P.	POBLACION	TELEFONO	TELEFONO-2
PARRA	C/ Ceuta, 1 (Poligono La Fama)	30.003	Murcia	968-246017	968-246017
SAN BUENAVENTURA	C/ Plaza Circular, 10	30.008	Murcia	968-235600	968-235150
SAN JOSE	C/ Tte. Montesinos, 23 (Espinardo)	30.100	Murcia	968-830127	968-831687
SAN VICENTE FERRER	C/ Torre Caradorc, s/n (Bº Progreso)	30.012	Murcia	968-262616	
SANTA JOAQUINA DE VEDRUNA	Avda. Infante D. Juan Manuel,1	30.002	Murcia	968-267711	968-267711
SANTA MARIA DEL CARMEN	C/ Avda. Monte Carmelo (P. Inf.)	30.011	Murcia	968-251781	968-251781
SANTA MARIA DE LA PAZ	Avda. Juana Jugan, 15	30.006	Murcia	968-235628	968-249988
TORRESALINAS	C/Carril Torresalinas, nº 71	30.010	Murcia	968-268915	
SAN JOSE	C/ Pinos, 6 y Gª Villalba	30.150	Murcia	968-847579	
SANTA ISABEL	C/ Alejo Molina, 4	30.080	Murcia	968-810035	968-810035
SALESIANO DON BOSCO	C/ Atalayas,73	30.110	Murcia	968-831067	968-833321
CENTRO DE ESTUDIOS VISTABELLA	C/ Pedriñanes,nº 29 (Camino. Hondo)	30.168	Murcia	968-256062	
LUIS VIVES	C/ De los Parraga, 1	30.168	Murcia	968-260210	
CIPRIANO GALEA	C/ Aurora, 3	30.830	Murcia	968-802097	
SAN VICENTE FERRER	C/ Mayor, 23	30.120	Murcia	968-886797	
SAN LORENZO	Carril Los Morenos, 1	30.006	Murcia	968-300074	
JULIAN ROMEA	Barrio San Jose Obrero, s/n	30.139	Murcia	968-810552	



CENTRO	DIRECCIÓN	C. P.	POBLACION	TELEFONO	TELEFONO-2
NTRA. SRA. DE LOS ANGELES	C/ La Granja, -Quicos, s/n	30.833	Murcia	968-868915	
LA SANTA CRUZ	C/ Castillo del Puerto, (El Palmeral)	30.833	Murcia	968-868887	
CRISTO CRUCIFICADO	C/ Alfonso XIII, 10 (Villa Pilar)	30.151	Murcia	968-840069	968-846680
MONTE-AZAHAR	C/ Emisora, 20	30.565	Torres de Cotillas	968-626018	968-626018
SUSARTE	C/ Avda. Juan Carlos, s/n	30.565	Torres de Cotillas	968-627117	968-627435
DIVINO MAESTRO	C/ D'Estoup, 13	30.565	Torres de Cotillas	968-624162	968-624162
TIERNO GALVAN	Prol. C/ Baleares, s/n	30.500	Molina de Segura	968-615851	
CIRCULO ECCA (RADIO ECCA)	C/ Manresa, 1-4º (B Ed. Helios)	30.004	Murcia	968-219283	
EL MOLINICO	C/ Huertos, 12	30.150	Murcia	968-846552	
FRANCISCO NOGUERA	C/ Escuelas, s/n	30.367	Murcia	968-879031	
RICARDO CAMPILLO	Prol. C/ Calvario, s/n	30.140	Santomera	968-860109	
EL PARQUE	Jacinto Benavente, 28	30.565	Torres de Cotillas	968-627766	
"BENIAJAN"	C/ Escuelas, 16	30.367	Murcia	968-820198	
LOS ALAMOS	Callejon del Leon, (Bº Del Carmen)	30.002	Murcia	968-220065	
SAN ANTON	Juan Ramon Jimenez, s/n	30.620	Fortuna	968-685612	
PROFESOR ENRIQUE TIERNO	Barriada El Piñon, s/n	30.331	Murcia	968-51327	
GLORIA FUERTES	Avda. Primero de Mayo, s/n	30.120	Murcia	968-886736	
FRANCISCO COBACHO	Urb. Fuensanta, s/n	30.157	Murcia	968-840143	
COLLEGE FRANÇAISE DE	Urb. Altoreal	30.500	Molina de Segura	968-648065	



CENTRO	DIRECCIÓN	C. P.	POBLACION	TELEFONO	TELEFONO-2
MURCIA					
"MAMELETE"	C/ Cartagena, 54 (Bº del Carmen)	30.002	Murcia	968-251209	
NIÑOS AUTISTAS	Camino Viejo de Monteagudo, s/n	30.007	Murcia	968-245018	
JARA CARRILLO	C/ Doctor Jose Capel (Bº De Campoa)	30.820	Alcantarilla	968-805115	
EL SIFON	C/ Luchador, s/n (Paraje El Sifon)	30.500	Molina de Segura	968-40260	
CIUDAD DE MURCIA	Pintor Pedro Flores, 30	30.011	Murcia	968-342384	
MAESTRO JOSE CASTAÑO	Senda de Enmedio, (Bº San Anton)	30.009	Murcia	968-296620	
COMARCA ORIENTAL	C/ Encomienda, Edf.Encomienda	30.640	Abanilla	968-680401	968-681349
BAMBI	C/ San Fernando, 7	30.820	Alcantarilla	968-806196	
C.E.E. EUSEBIO MARTINEZ	Barriada de la Salud, s/n	30.820	Alcantarilla	968-893165	968-893165
LA NARANJA	C/ Escuelas, 4	30.570	Murcia	968-873314	
NTRA.SRA.DEL CARMEN	Gea y Truyols	30.590	Murcia	968-370528	
BAMBI	C/ De la Seda, s/n Edif. Madrid	30.009	Murcia	968-292806	
FUENTEBLANCA	Carril Cuatro Piedras, 26	30.009	Murcia	968-295819	
LORQUI	C/. Antonio Machado, s/n	30.564	Lorqui		
REINA SOFIA	Miguel de Unamuno, s/n	30.560	Alguazas		
JUAN LUIS VIVES	Dr. Maraño, s/n	30.562	Ceuti		
EL LIMONAR,INTNAL. SCHOOL	Colonia Buenavista	30.120	Murcia	968-882818	968-844861
COMARCA ORIENTAL	Vereda, 11	30.648	Abanilla	968-689008	968-689008



CENTRO	DIRECCIÓN	C. P.	POBLACION	TELEFONO	TELEFONO-2
	Centro Cultural Municipal	30.006	Murcia	968-300606	968-300839
INFANTE	C/ Alberto Sevilla, s/n	30.011	Murcia	968-340866	968-340866
VIRGEN DE LA FUENSANTA	C/ Carril Torre Piñero, s/n	30.120	Murcia	968-846074	
ESCUELA INFANTIL INMACULADA	C/Cartagena, 76	30.500	Molina de Segura	968-640812	
ESCUELA INFANTIL CONSOLACION	C/ Ermita Nueva, s/n	30.500	Molina de Segura	968-611802	
"NTRA. SRA. DE LOS ANGELES"	C/ Comandante Cousteau, s/n	30.833	Murcia	968-869015	
"SAN ROQUE"	Subida a la Fuensanta, s/n	30.157	Murcia		
"ARCO IRIS"	C/ Nueva, 29	30.140	Santomera	968-862255	
ESCUELA INFANTIL LABORAL	C/ Pedro Flores, s/n	30.620	Fortuna		
"LA ERMITA"	C/ Los Huertos, 10	30.150	Murcia	968-843104	
"ANA MUÑOZ"	Carril del Molino, 28	30.012	Murcia	968-844423	
"SAGRADA FAMILIA"	Camino Hondo, 25	30.167	Murcia		
"LA PAZ"	Poligono de La Paz, s/n	30.006	Murcia	968-241416	
"COLEGIO SAN JORGE"	C/ Picos de Europa, Urb. La Alcayna	30.500	Molina de Segura	968-430219	968-430711
"EL LUGARICO"	C/ Mayor, s/n	30.120	Murcia		
NTRA.SRA. DE LA FUENSANTA	Ctra.de la Fuensanta	30.012	Murcia		
"ANTONIO DE NEBRIJA"	Paraje de Casablanca, s/n	30.110	Murcia	968-308133	968-308389



Región de Murcia
Consejería de Presidencia
Dirección General de Protección Civil

CENTRO	DIRECCIÓN	C. P.	POBLACION	TELEFONO	TELEFONO-2
LA FLOTA	Avda.de la Marina Española, s/n	30.007	Murcia	968-608023	
"LOS MOLINOS"	C/ Jumilla, nº 11	30.002	Murcia		
NUMERO 3	Plan Parcial Sector J	30.140	Santomera		
"CENTRO DE ESTUDIOS CEI"	Paseo del Malecón, 15	30.004	Murcia	968-290461	
Nº 4	Carril Los Lucios	30.006	Murcia		



AREA 1

RELACIÓN DE CENTROS DE ATENCIÓN A PERSONAS MAYORES DE LA REGIÓN DE MURCIA.

CENTRO	DIRECCIÓN	TELEFONO-FAX
Asociación de Pensionistas-Jubilados "Santa Cruz".	C/ Francisco Conesa, s/n 30.640 Abanilla	
Centro Social de los Mayores de Barinas.	C/ Juan Bautista Romero, s/n 30.648 Abanilla	Telf: 968- 68 91 66
Asociación de Pensionistas Jubilados "San Juan Bautista".	Centro Cultural Camino del Cementerio, s/n 30.648 Abanilla	Telfs: 968- 68 91 13 968- 68 90 04
Hogar de Tercera Edad de Alcantarilla.	C/ San Fernando, s/n 30.820 Alcantarilla	Telf: 968- 89 23 31
Centro Integral de San José Obrero.	C/ Mar Menor, s/n 30.820 Alcantarilla.	Telf: 968- 89 82 00
Centro de Personas Mayores de Campoamor.	C/ Cid Campeador, s/n 30.820 Alcantarilla	Telf: 968- 89 80 12
Club de la Tercera Edad de Alguazas.	C/ Torres de Cotillas, s/n 30.560 Alguazas	Telf: 968- 62 11 52



Región de Murcia
Consejería de Presidencia
Dirección General de Protección Civil

CENTRO	DIRECCIÓN	TELEFONO-FAX
Asociación de la Tercera Edad “San Bartolome”.	C/ José Antonio, 4 30.130 Beniel	Telf: 968- 60 09 15
Club de Pensionistas y Jubilados de Ceutí.	C/ Francisco Rabal,12 30.562 Ceutí	Telfs: 968- 69 01 42 968- 69 13 73
Club de Pensionistas y Jubilados de Fortuna U.D.P.	Avda. Juan Carlos I, 10 30.620 Fortuna	Telf:
Centro Municipal de Tercera Edad de Fortuna.	C/ Santa Teresa, s/n 30.620 Fortuna	Telf: 968- 68 51 03
Asociación para la Cultura y Tiempo Libre de los Mayores.	C/ Santa Teresa, s/n 30.620 Fortuna	Telf: 968- 68 60 52
Hogar de Tercera Edad de Las Torres de Cotillas.	C/ Pablo Neruda, s/n 30.565 Las Torres de Cotillas.	Telf: 968- 62 72 61
Club de Pensionistas de Lorquí.	C/ La Noria, s/n 30.564 Lorquí	Telf: 968- 69 32 67
Club de Tercera Edad “El Fenazar”.	Fenazar, s/n 30.500 Molina de Segura	Telf: 968- 61 48 32
Club de Tercera Edad “El Llano”.	C/ Antonio Machado, s/n 30.500 Molina de Segura.	Telf: 968- 61 48 32
Club de Tercera Edad “Torre-Alta”.	C/ Salvador de Blanquer, s/n 30.500 Molina de Segura	Telf: 968- 64 02 16



Región de Murcia
Consejería de Presidencia
Dirección General de Protección Civil

CENTRO	DIRECCIÓN	TELEFONO-FAX
Club Tercera Edad “Barriada de Fátima”.	Plaza Dos de Mayo, s/n 30.500 Molina de Segura	Telf: 968- 61 41 20
Club de Tercera Edad “Barrio de San Roque”.	C/ Escuelas, s/n 30.500 Molina de Segura	Telf: 968- 61 48 32
Asociación Club de Tercera Edad del “Llano de La Purísima”.	C/ Mayor, s/n 30.500 Molina de Segura	Telf: 968- 69 11 56
Asociación de Bienestar Social de los Mayores del Barrio de San Miguel.	C/ Campoamor,101 30.500 Molina de Segura	Telf: 968- 64 10 68
Club Tercera Edad “Sagrado Corazón de Jesús”.	C/ Olmo, s/n 30.508 Molina de Segura.	Telf: 968- 64 93 84
Club Tercera Edad “Barrio del Carmen”.	C/ Reyes Católicos,60 30.500 Molina de Segura	Telf: 968- 64 23 79 968- 61 58 31
Club de Tercera Edad “Barrio de San Antonio”.	C/ La Paz,81 30.500 Molina de Segura.	Telf: 968- 64 40 66
Hogar de Tercera Edad de Molina de Segura.	C/ Del Pensionista, s/n 30.500 Molina de Segura	Telf: 968- 61 14 04
Club de Personas Mayores “Ntra. Sra de los Remedios”.	C/ Carmen Conde, s/n 30.509 Molina de Segura	Telf:
Club de Personas Mayores del Barrio de San Roque.	C/ Mayor,110 30.500 Molina de Segura.	Telf: 968- 93 99 40



Región de Murcia
Consejería de Presidencia
Dirección General de Protección Civil

CENTRO	DIRECCIÓN	TELEFONO-FAX
Centro de Personas Mayores de Fátima.	Plaza Primero de Mayo, s/n 30.500 Molina de Segura.	Telf:
Club de Personas Mayores de San José y Los Angeles.	C/ Palazón, s/n 30.500 Molina de Segura.	Telf: 968- 61 42 79
Centro Social de Mayores de Alquerias.	C/ Agustín Virgili, 8 30.580 Murcia	Telf: 968- 87 04 87
Club de Tercera Edad La Paz-La Fama.	Avda. de la Fama, s/n 30.006 Murcia	Telf: 968- 24 28 00
Centro Social de los Mayores de Beniajan.	C/ Antonia Maymon, s/n 30.570 Murcia	Telf: 968- 83 31 12
Asociación Provincial de Pensionistas y Jubilados de U.D.P.	C/ San Francisco, 11 Bajo 30.002 Murcia	Telf: 968- 25 08 13
Centro Social de los Mayores de Algezares.	C/ Saavedra Fajardo, s/n 30.157 Murcia	Telf: 968- 84 5116
Federación Regional de Pensionistas y Jubilados de U.D.P.	C/ San Francisco, 11 Bajo 30.002 Murcia	Telf: 968- 25 08 13
Centro Social de los Mayores de Barriomar.	C/ Ciudad de Almeria,38 30.010 Murcia	Telf:
Asociación Local Cultura y Tiempo Libre de los Mayores.	C/ Miguel de Cervantes, 27 30.100 Murcia	Telf: 968- 83 17 56



Región de Murcia
Consejería de Presidencia
Dirección General de Protección Civil

CENTRO	DIRECCIÓN	TELEFONO-FAX
Centro Social de los Mayores de El Palmar.	C/ Mayor, 98 30.120 Murcia	Telf 968- 84 01 21
Centro Social de Mayores de San Andres-San Antolin.	C/ Sierra de Gredos, 6 Bajo 30.005 Murcia	Telf: 968- 90 0113
Centro Social de los Mayores de los Garres.	C/ Alegria, s/n 30.158 Murcia	Telf: 968- 87 41 47
Centro Social de los Mayores de San Antón-San Basilio.	Avda. Miguel de Cervantes, 1 30.009 Murcia	Telf: 968- 28 15 68
Centro Social de los Mayores de Cabezo de Torres.	C/ Carmen, 62 30.110 Murcia	Telf: 968- 83 48 42
Federación de Asociaciones de la Tercera Edad del Municipio.	Avda. Miguel de Cervantes, s/n 30.009 Murcia	Telf:
Centro Social de los Mayores de Churra.	Avda. Vicente Alexandre, s/n 30.011 Murcia	Telf: 968- 34 48 26
Centro Social de los Mayores de Los Dolores.	C/ Maestro Andres Azorin García,3 30.011 Murcia	Telf: 968- 34 48 26
Club de Tercera Edad de Corvera.	Antiguas Escuelas Municipales,1 30.153 Murcia	Telf: 968- 24 71 08
Centro Social de los Mayores de Nonduermas.	C/ Constitución, 5 30.166 Murcia	Telf: 968- 24 71 08



Región de Murcia
Consejería de Presidencia
Dirección General de Protección Civil

CENTRO	DIRECCIÓN	TELEFONO-FAX
Centro Social de los Mayores de La Cueva-Monteagudo.	C/ San José,13 30.160 Murcia	Telf: 968- 24 71 08
Club de la Tercera Edad de la Arboleja.	Carril de los Pepines, s/n	Telfs: 968- 28 12 73 968- 29 72 78
Centro Social de los Mayores de San José de la Vega.	C/ Sebastian Galvez Arce, 11 30.570 Murcia	Telf: 968- 82 10 32 968- 82 09 15
Centro Social de Mayores de la Raya.	C/ Floridablanca,30 30.167 Murcia	Telf: 968- 24 71 08
Centro Social de los Mayores de la Albatalia.	Carril de las Escuelas, s/n 30.011 Murcia	Telf: 968- 24 71 08
Centro Social de los Mayores de Aljucer.	Paseo Dr. Gil Robles, 8 30.150 Murcia	Telf: 968- 25 10 04
Centro Social de los Mayores de Puente Tocinos.	C/ Poeta Miguel Hernández, s/n 30.006 Murcia	Telf: 968- 24 39 36 968- 30 09 58
Centro Social de los Mayores de El Raal.	Carril de los Simones, s/n 30.139 Murcia	Telf: 968- 81 01 67
Centro Social de los Mayores de Santo Angel.	C/ La Cruz,1 30.151 Murcia	Telf: 968- 84 43 29 968- 84 50 67
Centro Social de los Mayores de Zeneta.	Avda. Juan Carlos I, 23 30.588 Murcia	Telf: 968- 87 21 27



Región de Murcia
Consejería de Presidencia
Dirección General de Protección Civil

CENTRO	DIRECCIÓN	TELEFONO-FAX
Centro Social de los Mayores de Javalí Nuevo.	Plaza de la Ermita, s/n 30.832 Murcia	Telf: 968- 80 51 64 968- 80 47 12
Centro Social de los Mayores de El Puntal.	C/ Remedios, 13 30.100 Murcia	Telf: 968- 83 33 26
Club de la Tercera Edad “Los Almendros”.	C/ Las Escuelas, s/n 30.150 Murcia	Telf: 968- 84 44 51
Centro Social de los Mayores de Santiago El Mayor.	C/ Pedro Pardo,9 30.012 Murcia	
Centro Social de los Mayores de Guadalupe.	Avda. de la Libertad, s/n 30.107 Murcia	Telf: 968- 83 19 72
Centro Social de los Mayores de La Murta.	C/ Mayor, 1 30.153 Murcia	Telf: 968- 38 02 91
Centro Social de los Mayores de San Benito-Patiño.	C/ Fuensanta,24 30.012 Murcia	Telf:
Centro Social de los Mayores del Barrio del Progreso.	C/ Barba, 4 30.012 Murcia	Telf: 968- 25 44 10
Centro Social de los Mayores de Avilese.	Crta. del Horno, 6 30.592 Murcia	Telf: 968- 37 01 60
Centro Social de los Mayores de Cobatillas.	C/ De las Escuelas Nuevas, s/n 30.163 Murcia	Telf: 968- 86 14 05 968- 86 23 27



CENTRO	DIRECCIÓN	TELEFONO-FAX
Centro Social de los Mayores de La Ñora.	Plaza de la Constitución,12 30.830 Murcia	Telf: 968- 98 11 84
Centro Social de los Mayores de Vistabella.	Travesía José Malaquer,1 30.003 Murcia	Telf: 968- 34 08 72
Centro Social de los Mayores de la Puebla de Soto.	C/ Miguel Caballero,1 30.839 Murcia	Telf: 968- 89 11 98
Centro Social de Mayores de Vistalegre.	C/ Actor Isidoro Maiquez, 7 30.007 Murcia	Telf: 968- 23 00 15
Centro Social de los Mayores de La Fama.	Avda. de la Fama, s/n 30.006 Murcia	Telf: 968- 24 28 00
Centro Social de los Mayores del Polígono de la Paz.	Avda. Pablo VI, s/n 30.006 Murcia	Telf: 968- 24 52 78
Centro Social de los Mayores “Infante D. Juan Manuel”.	C/ Vicente Alexandre, s/n 30.011 Murcia	Telf: 968- 25 83 08
Centro Social de los Mayores de Gea y Truyols.	Avda. Juan Carlos I,6 30.590 Murcia	Telf: 968- 37 01 98
Centro Social de los Mayores de El Puntal.	C/ Remedios, 13 30.100 Murcia	Telf: 968- 30 62 17
Centro Social de los Mayores de Sangonera La Seca.	Avda. Pablo Iglesias,12 30.835 Murcia	Telf: 968- 89 11 73



Región de Murcia
Consejería de Presidencia
Dirección General de Protección Civil

CENTRO	DIRECCIÓN	TELEFONO-FAX
Asociación Cultural Nueva Murcia.	Avda. Miguel de Cervantes,7 30.009 Murcia.	Telf: 968- 90 55 55
Centro Social de los Mayores de San José Obrero.	C/ Primero de Mayo,22 30.139 Murcia	Telf:
Centro Social de los Mayores de Pedriñanes.	Pedriñanes,77 30.168 Murcia	Telf: 968- 25 10 64
Centro Social de los Mayores de Era Alta.	C/ Escultor Roque López,5 30.168 Murcia	Telf:
Centro Social de los Mayores de Espinardo.	C/ Enrique Tierno Galván,s/n 30.100 Murcia	Telf: 968- 83 53 12
Centro Social de los Mayores de la Alberca.	C/ Fuensanta, 16 Bis. 30.150 Murcia	Telf: 968- 84 76 15
Centro Social de los Mayores Ermita de Burgos.	C/ Escuelas, s/n 30.166 Murcia	Telf:
Centro Social de Mayores de San Pio X.	Plaza Central-Colonia de San Esteban, s/n 30.010 Murcia	Telf: 968- 26 83 36
Centro Social de los Mayores de Sangonera la Verde.	C/ Juan de la Cierva,3 30.833 Murcia	Telf: 968- 86 89 55
Centro Social de Mayores de El Esparragal.	Plaza José Velasco,57 30.163 Murcia	Telf: 968- 85 26 86



Región de Murcia
 Consejería de Presidencia
 Dirección General de Protección Civil

CENTRO	DIRECCIÓN	TELEFONO-FAX
Centro Social de los Mayores de Llano de Brujas.	C/ Del Sol, s/n 30.161 Murcia	Telf: 968- 87 21 21 968- 87 20 28
Centro Social de los Mayores de Monteagudo.	Avda. de la Constitución,6 30.160 Murcia	Telf: 968- 24 72 54
Centro Social de los Mayores de Casillas.	Plaza Mayor,6 Bajo (Casillas) 30.007 Murcia	Telf: 968- 23 89 99 968- 30 22 08
Centro Social de los Mayores de Zarandona.	C/ Isaac Peral, 2 30.007 Murcia	Telf:
Centro Social de los Mayores del Rincón de Seca. Asociación de Familiares de Enfermos de Alzheimer Afamur.	Plaza de San Joaquin,4 30.165 Murcia Avda. de la Constitución,10 Entlo. Drcha. 30.008 Murcia	Telf: 968- 24 72 54 Telf: 968 20 33 40
Hogar de Tercera Edad de Murcia I.	Paseo de Corvera,19 30.002 Murcia	Telf: 968- 25 54 11
Hogar Tercera Edad Murcia II.	C/ Mar Menor,17 30.009 Murcia	Telf: 968- 23 50 21
Centro Social de los Mayores de Lobosillo.	C/ José Sanchez, 3 30.331 Murcia	Telf: 968- 55 12 62
Centro Social de los Mayores de Santiago y Zairaiche.	Avda. de Atocha, s/n 30.007 Murcia	Telf:



Región de Murcia
Consejería de Presidencia
Dirección General de Protección Civil

CENTRO	DIRECCIÓN	TELEFONO-FAX
Centro Social de los Mayores de Santa Cruz.	C/ Francisco Conesa, 1 30.007 Murcia	Telf:
Centro Social de los Mayores de Las Lumbreras.	C/ Perez Ayala,2 30.160 Murcia	Telf: 968- 85 04 52
Club de Pensionistas y Jubilados.	C/ Juan XXIII,7 30.140 Santomera	Telf: 968- 86 24 23
Asociación Local Cultura y Tiempo Libre de Mayores.	C/ San León, 34 Bajo 30.140 Santomera	Telf: 968- 86 03 61



RELACIÓN DE RESIDENCIAS DE PERSONAS MAYORES DE LA REGIÓN DE MURCIA.

CENTRO	DIRECCIÓN	TELEFONO-FAX
Residencia de Ancianos El Amparo	C/ Cedro,16 (El Verdolay-La Alberca) 30.151 Murcia	Telf: (968) 84.47.02
Residencia Asistida de La Tercera Edad de Espinardo	Ctra. de Madrid, s/n 30.100 Espinardo-Murcia	
Residencia Nuestra Sra. de Fatima	C/ Maestro Navillo, s/n 30.500 Molina de Segura	Telf: (968) 64 44 64
Residencia de Ancianos Hogar Betania	Carril de la Ermita, 4 Crta. Sta. Catalina (Los Alburquerque) 30.012 Murcia	Telf: (968) 26 36 17 (968) 34 46 64
Residencia de Personas Mayores Mixta de Murcia San Basilio	C/ Rey Don Pedro I, 10 (San Basilio) 30.009 Murcia	Telf: (968) 28 15 68
Residencia Dr. Francisco-Javier Asturiano	Ctra. de Mazarron, s/n 30.120 Murcia	
Residencia Virgen de la Fuensanta	Paseo Duque de Lugo, 2 30.100 Murcia	Telf: (968) 28 63 48
Centro Residencial para Personas Mayores Virgen de la Salud	C/. San Fernando, s/n 30.820 Alcantarilla	Telf: (968) 89 82 00
Residencia de Tercera Edad La Tarquina	Paraje El Campillo 30.640 Abanilla	



Región de Murcia
Consejería de Presidencia
Dirección General de Protección Civil

ÁREA GEOGRÁFICA NÚM 2.



Región de Murcia
Consejería de Presidencia
Dirección General de Protección Civil

AREA GEOGRÁFICA NÚM 2.

- Población : 50.173 personas.

MUNICIPIOS QUE LA INTEGRAN:

- JUMILLA.
- YECLA.



Región de Murcia
Consejería de Presidencia
Dirección General de Protección Civil

CENTRO PRIMARIO:

- **Centro de referencia:** ESCUELA DE CAPACITACIÓN AGRARIA DE JUMILLA.
- **Centro alternativo:** CENTRO DE PERSONAS MAYORES DE JUMILLA. (HOGAR DE LA TERCERA EDAD – ISSORM.)

ZONA DE INFLUENCIA.

- Municipio de Jumilla.



DATOS GENERALES DE ALBERGUE

EMPLAZAMIENTO

CENTRO PRIMARIO		CR	AREA GEOGRAFICA		DOS
LOCAL	Escuela de Capacitación Agraria.		USO	Enseñanza	
ORGANISMO	Dirección General de Investigación y Transferencias Tecnológicas. Consejería de Agricultura Agua y Medio Ambiente.				
DIRECCION	Ingeniero de la Cierva, s/n	CODIGO POSTAL	30.520		
LOCALIDAD	Jumilla	MUNICIPIO	Jumilla		
TELEFONO	968-780912	FAX	968-783011		
RESPONSABLE	Jose Ramón Polo Sanchez	CARGO	Director		
	TELÉFONO PARTICULAR	968-756691			
SUSTITUTO	Pedro Martinez Gil.	CARGO	Jefe de Estudio		
	TELÉFONO PARTICULAR	968-780912			

SITUACION Y ENTORNO

CASCO URBANO	SI	EXTRARRADIO	
ACCESOS	Por la general de Murcia Avda. Libertad, a coger la Calle Ing. de la Cierva		
EDIFICACIONES PROXIMAS	Centro de Día de Personas Mayores, Bomberos, P.Civil., Polideportivo.		
INSTALACIONES ESPECIALES PROXIMAS	Radio Jumilla.		
APARCAMIENTOS	Si		
AREA DE ATERRIZAJE HELICOPTEROS	Si		



DATOS DEL EDIFICIO

AFORO	150	TURNO DE ACTIVIDAD	24 horas.
FACHADAS	4	MEDIANERAS	0
PUERTAS DE ACCESO	3	PUERTAS DE EMERGENCIA	1
ESCALERAS	2	ESCALERAS DE EMERGENCIA	1
ASCENSOR	0	ESTADO GENERAL DEL EDIFICIO	Bueno
PLANTA SOTANO	623 m ²	DISTRIBUCION: Salón de juego, sala de caldera, almacén	
PLANTA BAJA	619 m ²	DISTRIBUCIÓN: Despachos, cocina, comedor, biblioteca, dormitorio, vivienda portero.	
PLANTA 1ª	580 m ² .	DISTRIBUCION: Dormitorios y aseos.	
PLANTA 2ª		DISTRIBUCIÓN.	
PLANTA 3ª		DISTRIBUCIÓN:	
COCINA: Si		COMEDOR: Si	ALMACEN: Si
SALA DE REUNIONES: Si		BIBLIOTECA: Si	LAVANDERIA: Si

INSTALACIONES

AIRE ACONCONDIONADO	No	CALEFACCION	Si	DEPOSITO DE AGUA	Si
GRUPO ELECTROGENO	No	POTENCIA CONTRATADA 40 Kw.			
DORMITORIOS	26	Nº DE CAMAS	158	% OCUPACION	80 %
SEÑALIZACION	Si	LUZ DE EMERGENCIA	Si		
B.I.E.	No	COLUMNA SECA	No	EXTINTORES	Si
EXITINC. AUTOMATICA	No	PULSADORES	No	DETECTORES	No
MEGAFONIA	Si	COMPARTIMENTACION	No		



Región de Murcia
Consejería de Presidencia
Dirección General de Protección Civil

CENTROS SECUNDARIOS – AREA NÚM 2

Pedanía Cañada Del Trigo (Jumilla)..... Club De La 3ª Edad.
Pedanía Torre Del Rico (Jumilla)..... Club De La 3ª Edad.
Pedanía Fuente Del Pino(Jumilla)..... Club De La 3ª Edad.
Pedanía La Alquería (Jumilla)..... Club Dela 3ª Edad
YECLA..... Centro De Día P.M. (ISSORM).
YECLA..... Pabellón P. “Las Rozas”.



Región de Murcia
Consejería de Presidencia
Dirección General de Protección Civil

RELACIÓN DE CATERING DE LA REGIÓN DE MURCIA.

AREA 2

EMPRESA	DIRECCIÓN	TELEFONO-FAX

RELACIÓN DE TRANSPORTE DE LA REGIÓN DE MURCIA.

EMPRESA	DIRECCIÓN	TELEFONO-FAX
VIAJES ALTIPLANO, S.A.L. C.I.F.. A30375729	Avda. de Córdoba, 34 30.510 Yecla	Telf.: 968- 79 10 73
VIAJES HISPAMUR, S.L. C.I.F.: B30079792	C/. Isaac Peral, 6 30.520 Jumilla	Telf.: 968- 78 21 02 / 968- 78 14 52 Móvil: 689- 59 22 13



AREA 2

RELACIÓN DE CENTROS DE ENSEÑANZA DE LA REGIÓN DE MURCIA.

CENTRO	DIRECCIÓN	C. P.	POBLACION	TELEFONO	TELEFONO-2
D. JUAN PACO BAEZA	Avda. Reyes Catolicos, s/n	30.520	Jumilla	968-780907	968-783453
MARIANO SUAREZ	Plaza de la Glorieta, s/n Fax 781550	30.520	Jumilla	968-781550	968-783453
NTRA. SRA. DE LA ASUNCION	Barrio de San Anton, s/n	30.520	Jumilla	968-780553	968-780161
PRINCIPE FELIPE	Avda. de La Libertad, s/n	30.520	Jumilla	968-782491	968-780197
SAN FRANCISCO	C/ Echegaray, 33	30.520	Jumilla	968-780543	
MIGUEL HERNANDEZ	C/ Goya, 13	30.520	Jumilla	968-780501	968-783453
CAÑADA DEL TRIGO	Cañada del Trigo	30.659	Jumilla		966-976069
EL ALBA	C/ Jativa, s/n	30.510	Yecla	968-793109	
ALFONSO X EL SABIO	Avda. de la Feria, s/n	30.510	Yecla	968-792704	
SANTA ANA	C/ Canovas del Castillo, 8	30.520	Jumilla	968-780270	968-781501
SAN FRANCISCO DE ASIS	C/ Pio Baroja, 30	30.510	Yecla	968-791443	
NTRA. SRA. DE LA ESPERANZA	C/ San Ramon, 60 -Pico S.Juan, s/n	30.510	Yecla	968-795417	
CRUZ DE PIEDRA	C/ Avda. de Yecla, Cruz De Piedra	30.520	Jumilla	968-782011	
GINER DE LOS RIOS	Abad Jose Sola, s/n	30.510	Yecla	968-791877	



CENTRO	DIRECCIÓN	C. P.	POBLACION	TELEFONO	TELEFONO-2
LAS HERRATILLAS	C/ Hernan Cortes, s/n	30.510	Yecla	968-792805	
LA PAZ	C/ Pio Baroja, 2	30.510	Yecla	968-791915	
MENDEZ NUÑEZ	Infante D. Juan Manuel, 3	30.510	Yecla	968-791775	
MIGUEL ORTUÑO PALAO	C/ Salzillo, s/n	30.510	Yecla	968-792144	
SAN JOSE DE CALASANZ	C/ San Antonio, s/n	Fax: 791446 30.510	Yecla	968-791446	
CARMEN CONDE	Avda. Reyes Catolicos,32	Fax 782590 30.520	Jumilla	968-782590	968-756507
VIRGEN DE LA ESPERANZA	Paraje La Estacada, s/n	30.520	Jumilla	968-756295	
ALTIPLANO	Baron del Solar, 37	30.520	Jumilla	968-781713	
LA PEDRERA	C/Tetuan, s/n	Paraje La Pedrera 30.510	Yecla	968-794560	
EL PARQUE	Avda. de la Feria, s/n	30.510	Yecla	968-793899	
	C/ Esteban Díaz, 44 Bajo	30.510	Yecla	968-751783	968-751783
"LOS ANGELES"	C/ San Antonio, 36	30.510	Yecla	968-791526	
LA INMACULADA	C/ Juan Ortuño, 28	30.510	Yecla	968-790660	
"LA CONCEPCION"	C/ Literato Azorin, nº 33	30.510	Yecla		



AREA 2

RELACIÓN DE CENTROS DE ATENCIÓN A PERSONAS MAYORES DE LA REGIÓN DE MURCIA.

CENTRO	DIRECCIÓN	TELEFONO-FAX
Asociación Local para la Cultura y Tiempo Libre de los Mayores.	C/ Sagasta, 2 30.613 Jumilla	Telf: 968- 78 24 75
Club de la Tercera Edad del Cuarto Distrito.	C/ Cruz de Piedra,2 30.520 Jumilla	Telf: 968- 75 70 80
Club de la Tercera Edad Cañada del Trigo.	Local Municipal 30.520 Jumilla	Telf:
Club de la Tercera Edad de la Fuente del Pino.	Fuente del Pino, s/n 30.520 Jumilla	Telf:
Club de la Tercera Edad de la Alquería.	La Alquería,9 30.520 Jumilla	Telf:
Club de la Tercera Edad del Barrio de San Juan.	Plaza de San Juan, s/n 30.520 Jumilla	Telf:
Club de la Tercera Edad de la Torre del Rico.	Torre del Rico, s/n 30.520 Jumilla	Telf:



Región de Murcia
Consejería de Presidencia
Dirección General de Protección Civil

CENTRO	DIRECCIÓN	TELEFONO-FAX
Locales Sociales de la Barriada de los Angeles.	C/ Canovas del Castillo,31 30.520 Jumilla	Telf: 968- 78 01 12
Hogar de Tercera Edad de Jumilla.	Avda. Poeta Lorenzo Guardiola,2 30.520 Jumilla	Telf: 968- 78 06 00
Club Municipal de Pensionistas “Herratillas”.	Plaza Mayor, s/n 30.510 Yecla	Telfs: 968- 75 05 76 968- 75 18 92 968- 75 00 84
Hogar Tercera Edad de Yecla.	Avda. de la Victoria, s/n 30.510 Yecla	Telf: 968- 79 15 16
AFAY. Asociación de Amigos y Familiares de Enfermos de Alzheimer.	C/ San Ramón,75 30.510 Yecla	Telf: 968- 75 39 88

RELACIÓN DE RESIDENCIAS DE PERSONAS MAYORES DE LA REGIÓN DE MURCIA.

CENTRO	DIRECCIÓN	TELEFONO-FAX
Residencia Santa Teresa Jornet	Avda. Azorin, 33 30.510 Yecla	Telf: (968) 79 00 09
Hogar Santa Teresa Jornet	San Anton, 14 30.520 Jumilla	Telf: (968) 78 00 19



Región de Murcia
Consejería de Presidencia
Dirección General de Protección Civil

AREA GEOGRÁFICA NÚM. 3



Región de Murcia
Consejería de Presidencia
Dirección General de Protección Civil

ÁREA GEOGRÁFICA 3:

- Población: 69.334 Personas.

MUNICIPOS QUE LA INTEGRAN:

- CIEZA.
- ABARAN.
- BLANCA.
- ULEA.
- ARCHENA.
- VILLANUEVA.
- OJOS.
- RICOTE.



Región de Murcia
Consejería de Presidencia
Dirección General de Protección Civil

CENTRO PRIMARIO:

- **Centro de Referencia:** CENTRO DE PERSONAS MAYORES DE CIEZA.
- **Centro alternativo:** PABELLON POLIDEPORTIVO DE CIEZA.

ZONA DE INFLUENCIA:

- Municipio de Cieza.



Región de Murcia
Consejería de Presidencia
Dirección General de Protección Civil

DATOS GENERALES DE ALBERGUE

EMPLAZAMIENTO

CENTRO PRIMARIO		CR	AREA GEOGRAFICA	TRES
LOCAL	Centro de Día de Personas Mayores- ISSORM		USO:	Ocio y Tiempo libre
ORGANISMO	ISSORM- Consejería de Trabajo y Política social.			
DIRECCIÓN	Gran Via Juan Carlos I,s/n	CODIGO POSTAL	30.530	
LOCALIDAD	Cieza	MUNICIPIO	Cieza	
TELEFONO	968- 76 03 00	FAX	968- 76 03 00	
RESPONSABLE	Alfonso Gonzalez Monreal	CARGO	Director	
	TELÉFONO PARTICULAR	650-28 73 76		
SUSTITUTO	Francisca Sánchez Bermejo	CARGO	Asistente Social	
	TELÉFONO PARTICULAR	968-76 73 29		

SITUACION Y ENTORNO

CASCO URBANO	Si	EXTRARRADIO	
ACCESOS	Por la N-III, antigua Crta. General.		
EDIFICACIONES PROXIMAS	Colegio Público		
INSTALACIONES ESPECIALES PROXIMAS			
APARCAMIENTOS	Si		
AREA DE ATERRIZAJE HELICOPTEROS	No		



DATOS DEL EDIFICIO

AFORO	547	TURNO DE ACTIVIDAD	12 horas
FACHADAS	4	MEDIANERAS	0
PUERTAS DE ACCESO	1	PUERTAS DE EMERGENCIA	1
ESCALERAS	1	ESCALERAS DE EMERGENCIA	0
ASCENSOR	1	ESTADO GENERAL DEL EDIFICIO	Bueno
PLANTA SOTANO		DISTRIBUCION:	
PLANTA BAJA	992 m ²	DISTRIBUCIÓN:	Almacen, sala de TV. Consejería, cafetería, despachos, cocina, comedor, aseos, salón de actos y peluquería y sala de señoras.
PLANTA 1ª	416 m ²	DISTRIBUCION:	Aseos, biblioteca, sala de estancia diurnas y sala de reuniones. Terraza (576 m ²).
PLANTA 2ª		DISTRIBUCIÓN:	
PLANTA 3ª		DISTRIBUCIÓN:	
COCINA: Si		COMEDOR: Si	ALMACEN: Si
SALA DE REUNIONES: Si		BIBLIOTECA: Si	LAVANDERIA: No

INSTALACIONES

AIRE ACONCONDIONADO	No	CALEFACCION	Si	DEPOSITO DE AGUA	Si
GRUPO ELECTROGENO	No			POTENCIA CONTRATADA	40 Kw
DORMITORIOS		Nº DE CAMAS		% OCUPACION	40 %
SEÑALIZACION	Si	LUZ DE EMERGENCIA	Si		
B.I.E.	No	COLUMNA SECA	No	EXTINTORES	Si
EXITINC. AUTOMATICA	No	PULSADORES	No	DETECTORES	No
MEGAFONIA	Si	COMPARTIMENTACION	No		



CENTROS SECUNDARIOS – AREA NÚM 3

- Abarán.....Centro De Dia De P.M. (ISSORM).
- Blanca..... Hogar Del Pensionista.
- Archena..... Centro De Día De P.M. (ISSORM).
- Ulea..... Club Del Pensionista Sta. Cruz.
- Villanueva..... Club Del Jubilado “San Roque”.
- Ricote..... Club Del Jubilado “San Sebastian”



Región de Murcia
Consejería de Presidencia
Dirección General de Protección Civil

RELACIÓN DE CATERING DE LA REGIÓN DE MURCIA.

AREA 3

EMPRESA	DIRECCIÓN	TELEFONO-FAX

RELACIÓN DE TRANSPORTE DE LA REGIÓN DE MURCIA.

EMPRESA	DIRECCIÓN	TELEFONO-FAX
ANDRES PIÑERA MARTINEZ N.I.F.: 22.352.693-M	Paseo,66 1º A 30.530 Cieza	Telf.: 968- 76 11 77
AUTOCARES JOSE MARTINEZ GARCÍA, S.L. C.I.F.: B30022321	Crta. de Mula, Km-1 30.600 Archena	Telf.: 968- 67 12 97 / 968- 67 02 70 / 968- 67 02 47 Fax.: 968- 67 15 88
BUS RIOS, S.L. C.I.F.: B30515605	C/. Uruguay, 18 30.600 Archena	Telf.: 968- 80 71 04



AREA 3

RELACIÓN DE CENTROS DE ENSEÑANZA DE LA REGIÓN DE MURCIA.

CENTRO	DIRECCIÓN	C. P.	POBLACION	TELEFONO	TELEFONO-2
JUAN XXIII	C/ Juan XXIII, 1	30.550	Abaran	968-770379	968-770379
SAN PABLO	C/ Maestro Jesus Garcia, s/n	30.550	Abaran	968-770157	
VIRGEN DEL ORO	Avda. de la Constitucion,46	30.550	Abaran	968-771126	968-770808
JOSE ALCOLEA LACAL	Los Valientes, s/n	30.600	Archena	968-670751	
RIO SEGURA	Avda Rio Segura, s/n	30.600	Archena	968-670540	968-670540
MICAELA SANZ VERDE	Cañada de Murcia	30.600	Archena	968-671215	968-671215
MIGUEL MEDINA	Avda. del Carril, 72	30.600	Archena	968-671007	968-672610
NTRA. SRA. DE LA FUENSANTA	Avda. del Polideportivo- (Bº Algaida)	30.609	Archena	968-670413	968-671201
TORRE DEL JUNCO	Torre del Junco	30.609	Archena		
ANTONIO MOLINA GONZALEZ	Plaza de la Concordia, s/n	30.540	Blanca	968-778296	968-778661
CRISTO DEL CONSUELO	C/ Perez Cervera, 80	30.530	Cieza	968-760723	968-760723
GERONIMO BELDA	Parque Municipal	30.530	Cieza	968-760968	968-760968
DON JOSE MARIN	Fatego	30.530	Cieza	968-761726	968-761726



CENTRO	DIRECCIÓN	C. P.	POBLACION	TELEFONO	TELEFONO-2
PEDRO RODRIGUEZ	Camino de Alicante, s/n	30.530	Cieza	968-761428	968-456259
SAN BARTOLOME	Era del Hospital	30.530	Cieza	968-760821	968-762936
SAN JOSE OBRERO	Paseo de Ronda, s/n	30.530	Cieza	968-760816	968-762936
ANTONIO BUITRAGO GOMEZ	Avda. de Abaran, 14	30.530	Cieza	968-760589	968-760589
JESUS GARCIA CANDEL	Gran Via Excma. Diputacion		Ricote	968-697148	
FAHUARAN	Avda. Constitucion, s/n		Abaran	968-770162	
LA MILAGROSA	C/ Gran Via, 22		Blanca	968-778316	
CRISTO CRUCIFICADO	C/ Subida a la Ermita, s/n		Cieza	968-760391	968-760391
JAIME BALMES	C/ Avda. Jose Rios Gil, 2		Cieza	968-763085	
JUAN RAMON JIMENEZ	B. San Juan Bosco, s/n		Cieza	968-761750	
MADRE DEL DIVINO PASTOR	C/ Ramon y Cajal, 13		Cieza	968-760372	968-763381
MIGUEL DE CERVANTES	C/ Camino. del Molino, 4		Cieza	968-455150	
EMILIO CANDEL	Plaza de la Iglesia, s/n		Archena	968-688049	
EL BUEN PASTOR	Paraje Albares, 24		Cieza	968-760120	
	C/ Esquina del Convento, s/n		Cieza	968-763381	968-763381
LA CASICA	Paraje de Ascoy, s/n		Cieza		
EL AZUD	Camino Ancho, s/n		V. del Rio Segura	968-698440	
ESC. INF. MUNICIPAL DE CIEZA	C/ Velazquez, s/n		Cieza	968-763814	



CENTRO	DIRECCIÓN	C. P.	POBLACION	TELEFONO	TELEFONO-2
SAN DIEGO	C/ Encomienda, s/n		Ricote	968-697160	
"ESC. INF. MNPAL COLORINES"	C/ Vicente Aleixandre, s/n		Archena	968-672984	
"ATALAYICA"	C/ Pablo Iglesias, 53		Cieza		
"SAN JOSE"	C/Juan Saez Hurtado, s/n	30.550	Abaran	968-450576	968-450576
"SANTIAGO APOSTOL "	C/ San Isidoro, 27	30.559	Abaran	968-776104	968-776104
"VIRGEN DEL PILAR"	Estacion de Blanca	30.540	Blanca	968-776233	968-776233



Región de Murcia
Consejería de Presidencia
Dirección General de Protección Civil

AREA 3

RELACIÓN DE CENTROS DE ATENCIÓN A PERSONAS MAYORES DE LA REGIÓN DE MURCIA.

CENTRO	DIRECCIÓN	TELEFONO-FAX
Centro Municipal Tercera Edad.	Plaza José Antonio, s/n 30.550 Abarán	
Club de Ancianos de Abarán.	C/ Fernando Gómez,53 30.550 Abarán	Telf: 968- 77 05 44
Hogar del Pensionista de Abarán.	C/ Teatro Guerrero,12 30.550 Abarán	Telf: 968- 45 08 88
Asociación para la Cultura y Tiempo Libre de los Mayores.	Plaza D. Juan Saez Hurtado, s/n 30.550 Abarán	Telf: 968- 77 13 84
Asociación para la Cultura y Tiempo Libre de los Mayores.	Plaza Aranaga y Gorostiza,2 30.559 Abarán	Telf: 968- 77 60 34
Asociación de Pensionistas de U.D.P.	C/ J. José Marco, 34 Bajo. 30.600 Archena	Telfs: 968- 67 06 34 901- 15 49 78
Centro Social de la Tercera Edad de la Algaida.	C/ Principal, 68 30.609 Archena	Telf: 968- 67 00 00



Región de Murcia
Consejería de Presidencia
Dirección General de Protección Civil

CENTRO	DIRECCIÓN	TELEFONO-FAX
Hogar de Tercera Edad de Archena.	C/ Siria, s/n 30.600 Archena	Telf: 968- 67 06 89
Centro Social de Personas Mayores.	C/ Siria, s/n 30.600 Archena	Telf: 968- 67 06 89
Club de Pensionistas y Jubilados de Blanca.	C/ Miguel de Unamuno,21 30540 Blanca	Telf: 968- 77 86 56
Asociación Local de Pensionistas de Cieza.	Esquina del Convento,2 30.530 Cieza	Telf: 968- 76 29 26
Asociación Local para la Cultura y Tiempo Libre de los Mayores.	Plaza de la Constitución,1 30.530 Cieza	Telf: 968-76 37 88
Hogar de la Tercera Edad de Cieza	Avda. Calvo Sotelo, s/n 30.530 Cieza	Telf: 968- 76 03 00
Asociación Local de la Cultura y Tiempo Libre de los Mayores de Ricote.	Avda. Valle de Ricote, 11 30.610 Ricote	Telf: 968- 69 84 94
Club de Jubilados y Pensionistas San Sebastian.	Avda. del Valle de Ricote, 11 30.610 Ricote	Telf:
Asociación Local para la Cultura y Tiempo Libre de los Mayores.	C/ Heredia Espinola, 1 30.612 Ulea	Telfs: 968- 69 83 72 968- 69 82 12
Club de Pensionistas y Jubilados "Santa Cruz" Ulea.	Crta. Molino, 7 30.612 Ulea	Telf: 968- 69 82 12



Región de Murcia
Consejería de Presidencia
Dirección General de Protección Civil

CENTRO	DIRECCIÓN	TELEFONO-FAX
Servicio de Tercera Edad.	C/ De los Palacios,5 30.613 Villanueva del Rio Segura	Telf: 968- 69 82 86
Club de Pensionistas y Jubilados San Roque.	C/ Palacios, 5 30.613 Villanueva del Rio Segura.	Telf: 968- 69 81 86

RELACIÓN DE RESIDENCIAS DE PERSONAS MAYORES DE LA REGIÓN DE MURCIA.

CENTRO	DIRECCIÓN	TELEFONO-FAX
Residencia Mixta Ancianos Sta. Teresa	C/ H.H. Carmelitas, 53 30.550 Abarán	Telf: (968) 77 00 48
Refugio San Jose y San Enrique	Doctor Marañon, 36 30530 Cieza	Telf: (968) 76 30 50
Residencia de Ancianos Santa Isabel	C/ Francisco Jimenez, 3 30.613 Villanueva del Rio Segura	Telf: (968) 69 83 48
Fundacion Hospital de Cieza	Ctra. de Abaran, s/n 30.530 Cieza	Telf: (968) 77 55 50



Región de Murcia
Consejería de Presidencia
Dirección General de Protección Civil

ÁREA GEOGRÁFICA NÚM. 4



Región de Murcia
Consejería de Presidencia
Dirección General de Protección Civil

AREA GEOGRÁFICA 4:

- Población: 20.551 Personas.

MINICIPIOS QUE LA INTEGRAN:

- MULA.
- ALBUDEITE.
- CAMPOS DEL RIO.
- PLIEGO.



Región de Murcia
Consejería de Presidencia
Dirección General de Protección Civil

CENTRO PRIMARIO:

- **Centro de referencia:** PABELLON DEPORTIVO DE MULA.
- **Centro alternativo:** CENTRO MUNICIPAL DE TERCERA EDAD.

ZONA DE INFLUENCIA:

- Municipio de Mula.



Región de Murcia
Consejería de Presidencia
Dirección General de Protección Civil

DATOS GENERALES DE ALBERGUE

EMPLAZAMIENTO

CENTRO PRIMARIO		CR	AREA GEOGRAFICA	CUATRO
LOCAL	Pabellon deportivo.	USO:	Deportes.	
ORGANISMO	Ayuntamiento.			
DIRECCION	Ctra. de Murcia	CODIGO POSTAL	30.170	
LOCALIDAD	Mula	MUNICIPIO	Mula	
TELEFONO	968-66 02 79	FAX		
RESPONSABLE	Juan Antonio Llamas.	CARGO	Director	
	TELÉFONO PARTICULAR	968-66 00 87		
SUSTITUTO	Juan Lopez Blaya	CARGO	Policía Local.	
	TELÉFONO PARTICULAR	968-66 00 00		

SITUACION Y ENTORNO

CASCO URBANO	SI	EXTRARRADIO	
ACCESOS	Por la Ctra. de Mula C-415		
EDIFICACIONES PROXIMAS	Naves industriales. Polideportivo.		
INSTALACIONES ESPECIALES PROXIMAS	No		
APARCAMIENTOS	Si		
AREA DE ATERRIZAJE HELICOPTEROS	Si		



DATOS DEL EDIFICIO

AFORO	200	TURNO DE ACTIVIDAD	8.00-22.00 h.
FACHADAS	4	MEDIANERAS	0
PUERTAS DE ACCESO	3	PUERTAS DE EMERGENCIA	1
ESCALERAS	1	ESCALERAS DE EMERGENCIA	0
ASCENSOR	0	ESTADO GENERAL DEL EDIFICIO	Bueno
PLANTA SOTANO		DISTRIBUCION:	
PLANTA BAJA	1.820 m ²	DISTRIBUCIÓN:	Pista, Vestuario, Almacen, Aseos, Oficina Y Sala de Tv.
PLANTA 1ª	512 m ² .	DISTRIBUCION:	Cocina, Bar, Comedor, Grada.
PLANTA 2ª		DISTRIBUCIÓN.	
PLANTA 3ª		DISTRIBUCIÓN:	
COCINA: Si		COMEDOR: SI	ALMACEN: Si
SALA DE REUNIONES: Si		BIBLIOTECA: NO	LAVANDERIA: No

INSTALACIONES

AIRE ACONCONDIONADO	No	CALEFACCION	Si	DEPOSITO DE AGUA	Si
GRUPO ELECTROGENO	Si	POTENCIA CONTRATADA 60 Kw.			
DORMITORIOS	0	Nº DE CAMAS	0	% OCUPACION	
SEÑALIZACION	Si	LUZ DE EMERGENCIA Si			
B.I.E.	Si	COLUMNA SECA	No	EXTINTORES Si	
EXITINC. AUTOMATICA	No	PULSADORES	No	DETECTORES No	
MEGAFONIA	Si	COMPARTIMENTACION No			



CENTROS SECUNDARIOS – AREA NÚM 4

- Mula..... Asociación del Pensionista de la 3ª Edad.
- Pedanía Yechar..... Hogar del Pensionista.
- Albudeite..... Asociación Local de la 3ª Edad.
- Campos Del Rio..... Club del Pensionista y Jubilados.
- Pliego..... Centro Municipal de la 3ª Edad.



Región de Murcia
Consejería de Presidencia
Dirección General de Protección Civil

RELACIÓN DE CATERING DE LA REGIÓN DE MURCIA.

AREA 4

EMPRESA	DIRECCIÓN	TELEFONO-FAX

RELACIÓN DE TRANSPORTE DE LA REGIÓN DE MURCIA.

EMPRESA	DIRECCIÓN	TELEFONO-FAX
JOSE GÓMEZ GÓMEZ N.I.F.: 27.442.969-J	Los Rodeos (Taxista) 30.191 Campos del Rio	Móvil: 639- 62 99 83 Fax.: 968- 65 00 50



AREA 4

RELACIÓN DE CENTROS DE ENSEÑANZA DE LA REGIÓN DE MURCIA.

CENTRO	DIRECCIÓN	C.P.	POBLACION	TELEFONO	TELEFONO-2
NTRA. SRA. DE LOS REMEDIOS	C/ Calvo Sotelo, 2	30.190	Albudeite	968-667585	968-667585
SAN JUAN BAUTISTA	Avda. Referendum o Eras-Ensanche	30.191	Campos del Rio	968-650113	968-650222
ANITA ARNAO	Avda. De Los Alamos, s/n	30.170	Mula	968-660405	
STO. DOMINGO Y S. MIGUEL	C/ General Valcarcel, 21	30.170	Mula	968-660419	968-660419
SIERRA ESPUÑA	Casas Nuevas	30.177	Mula		
NTRA. SRA. DEL ROSARIO	C/ Maximina Ladrón de Guevara	30.178	Mula	968-669329	
ORTEGA Y RUBIO	C/ Arriba,5	30.193	Mula		
LA PURISIMA	C/ Vereda, 1	30.193	Mula	968-662038	
PASCUAL MARTINEZ ABELLAN	Avda. de Mula, 5	30.176	Pliego	968-666127	968-666507
CRISTO CRUCIFICADO	C/ Explanada Pureza,58	30.170	Mula	968-661319	968-660815
SANTA CLARA	C/ Monjas, 56	30.170	Mula	968-661814	
CRISTO CRUCIFICADO	C/ Pureza,58	30.170	Mula		
COMARCA DEL RIO MULA	C/ Del Olmo, 8	30.170	Mula	968-660162	
VIRGEN DEL ROSARIO	C/ Escuelas, 2	30.191	Campos del Rio		



Región de Murcia
Consejería de Presidencia
Dirección General de Protección Civil



AREA 4

RELACIÓN DE CENTROS DE ATENCIÓN A PERSONAS MAYORES DE LA REGIÓN DE MURCIA.

CENTRO	DIRECCIÓN	TELEFONO-FAX
Asociación Local de la Tercera Edad de Albudeite.	C/. Parroco Alfonso Ferez, s/n 30.190 Albudeite.	Telf: 968- 66 76 43
Club de Pensionistas y Jubilados del Campos del Rio.	Avda. de España, 18 30.191 Campos del Rio.	Telf: 968- 65 00 14
Centro Social de Mayores y Mujeres.	Plaza del Hospital, s/n 30.170 Mula	Telf: 968- 66 14 78
Hogar del Pensionista de Yechar.	C/ Almazara, s/n 30.193 Mula	Telf: 968- 66 14 78
Asociación de Pensionistas de la Tercera Edad de Mula.	C/ Sta. Teresa de Jornet, s/n 30.170 Mula	Telf: 968- 66 13 04
Centro Municipal de la Tercera Edad.	Avda. de Mula, 11 30.176 Pliego	Telf: 968- 66 65 85

RELACIÓN DE RESIDENCIAS DE PERSONAS MAYORES DE LA REGIÓN DE MURCIA.

CENTRO	DIRECCIÓN	TELEFONO-FAX



Región de Murcia
Consejería de Presidencia
Dirección General de Protección Civil

ÁREA GEOGRÁFICA NÚM. 5



Región de Murcia
Consejería de Presidencia
Dirección General de Protección Civil

AREA GEOGRÁFICA 5:

- Población: 64.122 personas.

MUNICIPIOS QUE LA INTEGRAN:

- CARAVACA DE LA CRUZ.
- MORATALLA.
- CALASPARRA.
- CEHEGÍN.
- BULLAS.



Región de Murcia
Consejería de Presidencia
Dirección General de Protección Civil

CENTRO PRIMARIO:

- **Centro de referencia:** CENTRO DE DÍA DE PERSONAS MAYORES DE CARAVACA DE LA CRUZ. (HOGAR DE PERSONAS MAYORES – ISSORM)
- **Centro alternativo:** PABELLON POLIDEPORTIVO DE CARAVACA DE LA CRUZ.

ZONAS DE INFLUENCIA:

- Municipio de Carvaca de la Cruz.
- Pedanía Cañada de la Cruz. (Moratalla).
- Pedanía Los Olmos. (Moratalla).
- Pedanía Inazares. (Moratalla).



Región de Murcia
Consejería de Presidencia
Dirección General de Protección Civil

DATOS GENERALES DE ALBERGUE

EMPLAZAMIENTO

CENTRO PRIMARIO		CR	AREA GEOGRAFICA CINCO	
LOCAL	Centro de Día de Personas Mayores.		USO:	Ocio y Tiempo Libre.
ORGANISMO	Consejería de Trabajo y Política Social.-ISSORM			
DIRECCION	Avda. Juan Carlos I.	CODIGO POSTAL	30.400	
LOCALIDAD	Caravaca de la Cruz.	MUNICIPIO	Caravaca de la Cruz.	
TELEFONO	968-70 28 16.	FAX	968-70 28 16	
RESPONSABLE	Juan Lopez Zafra	CARGO	Director	
	TELÉFONO PARTICULAR	968-74 07 54		
SUSTITUTO	Pascuala Padilla Garcia	CARGO	Asistente Social	
	TELÉFONO PARTICULAR	968-70 01 94		

SITUACION Y ENTORNO

CASCO URBANO SI

EXTRARRADIO

ACCESOS Por por la Avda. Juan Carlos I. y por la C/ Dos de Mayo

EDIFICACIONES PROXIMAS

INSTALACIONES ESPECIALES PROXIMAS Parque de Bomberos.

APARCAMIENTOS No

AREA DE ATERRIZAJE HELICOPTEROS No



DATOS DEL EDIFICIO

AFORO	507	TURNO DE ACTIVIDAD	12 h.
FACHADAS	4	MEDIANERAS	0
PUERTAS DE ACCESO	1	PUERTAS DE EMERGENCIA	3
ESCALERAS	1	ESCALERAS DE EMERGENCIA	0
ASCENSOR	1	ESTADO GENERAL DEL EDIFICIO	Bueno
PLANTA SOTANO		DISTRIBUCION: Salón de juego, sala de caldera, almacén	
PLANTA BAJA	770 m ²	DISTRIBUCIÓN: Consejería, Salon principal, sala de fumadores, cafetería cocinas y salas anexas, peluquería de Sra., sala de Sra., aseos	
PLANTA 1ª	770 m ²	DISTRIBUCION: Despachos, Biblioteca, aula de manualidades, podología, salas de ensayos y SED..	
PLANTA 2ª		DISTRIBUCIÓN.	
PLANTA 3ª		DISTRIBUCIÓN:	
COCINA: Si		COMEDOR Si	ALMACEN: Si
SALA DE REUNIONES: Si		BIBLIOTECA: Si	LAVANDERIA: No

INSTALACIONES

AIRE ACONCONDIONADO	No	CALEFACCION Si	DEPOSITO DE AGUA Si
GRUPO ELECTROGENO	No	POTENCIA CONTRATADA 43 Kw.	
DORMITORIOS	No	Nº DE CAMAS No	% OCUPACION 40%
SEÑALIZACION	Si	LUZ DE EMERGENCIA	Si
B.I.E.	No	COLUMNA SECA	No
EXITINC. AUTOMATICA	No	PULSADORES	No
MEGAFONIA	Si	COMPARTIMENTACION	No
		EXTINTORES	Si
		DETECTORES	No



CENTROS SECUNDARIOS – AREA NÚM 5

- Pedanía de Archivel..... Asociación del Pensionista.
- Pedanía Los Prados..... Asociación del Pensionista.
- Pedanía La Encarnación..... Club del Pensionista.
- Pedanía de Navares..... Asociación del Pensionista.
- CEHEGÍN..... Pabellón I.E.S. Alquipir.
- BARRANDA..... Club del Pensionista.
- MORATALLA..... Pabellón Polideportivo.
- CALASPARRA..... Pabellón Polodeportivo.
- BULLAS..... Pabellón Polideportivo.



Región de Murcia
Consejería de Presidencia
Dirección General de Protección Civil

RELACIÓN DE CATERING DE LA REGIÓN DE MURCIA.

AREA 5

EMPRESA	DIRECCIÓN	TELEFONO-FAX

RELACIÓN DE TRANSPORTE DE LA REGIÓN DE MURCIA.

EMPRESA	DIRECCIÓN	TELEFONO-FAX
AUTOCARES JOAQUIN CARREÑO MARIN, S.L. C.I.F.: B30596688	C/. Cartagena, 4 Bajo 30.400 Caravaca de la Cruz	Telf.: 968- 70 89 42 / 968- 70 04 88
AUTOCARES LÓPEZ FERNÁNDEZ, S.L. C.I.F.: B30559835	Avda Juan Carlos I, 19 30.400 Caravaca de la Cruz	Telf.: 968- 70 72 33 Móvil:676- 95 70 11 Fax.: 968- 70 79 99
JOSE MARÍN MARTINEZ Y CIA. S.R.C. C.I.F.: C30368401	C/. Nueva, 52 30.420 Valentín (Cehegin)	Telf.: 968- 72 08 65
JOSE RUIZ CAMPOS N.I.F.: 74.203.450-E	C/ Juan Borbón,10 34.420 Calasparra	Telf: 968- 72 04 97
MARCOS HIDALGO CANO N.I.F.: 34.800.465-Q	C/ Rafael Tejero,34 30.400 Caravaca de la Cruz	Móvil: 609- 68 25 90



Región de Murcia
Consejería de Presidencia
Dirección General de Protección Civil

EMPRESA	DIRECCIÓN	TELEFONO-FAX
TAXISTAS REUNIDOS, S.L. C.I.F.: B30518500	Crta. de Murcia,72 30.430 Cehegín	Telf.: 968- 74 05 52 / 968- 54 93 86 Móvil:608- 76 96 31
TRANSALHAMA, S.L. C.I.F.: B30594915	Gral. Aznar,54 30.850 Totana	Telf.: 968- 43 69 07



AREA 5

RELACIÓN DE CENTROS DE ENSEÑANZA DE LA REGIÓN DE MURCIA.

CENTRO	DIRECCIÓN	C.P.	POBLACION	TELEFONO	TELEFONO-2
ARTERO	Luis de los Reyes, s/n	30.180	Bullas	968-652158	968-622461
OBISPO GARCIA RODENAS	Avda.de la Murta,26	30.180	Bullas	968-652320	968-652826
ANTONIO MACHADO	Rio Quipar, s/n	30.189	Bullas	968-651110	968-652826
NTRA. SRA. DE LA ESPERANZA	C/ San Abdon, 17 (Aptdo. 129)	30.420	Calasparra	968-720489	968-720140
LAS PEDRERAS	Cultura,1 - (Las Pedreras)	30.420	Calasparra	968-720490	968-720140
ASCRUZ	Camino Mayrena (El Copo)	30.400	Caravaca	968-708151	968-700422
CERVANTES	Avda. Sanchez Olmo,s/n, (Fax 708588)	30.400	Caravaca	968-708588	968-708588
EL SALVADOR	C/ Manuela Espinosa, s/n	30.400	Caravaca	968-707601	968-707601
SAN FRANCISCO	Barrio San Francisco	30.400	Caravaca	968-708440	968-702562
LA SANTA CRUZ	C/ Magisterio, 2	30.400	Caravaca	968-707814	968-707487
VALLE DEL QUIPAR	La Almudema	30.410	Caravaca	968-704156	968-704156
VIRGEN DE LA CANDELARIA	Barranda	30.412	Caravaca	968-725017	968-725017
CIUDAD DE BEGASTRI	S. Agustin, 2 - (Bº de Las Maravillas)	30.430	Cehegin	968-740255	968-740255
CONDE DE CAMPILLOS	C/ Gran Via, s/n	30.430	Cehegin	968-740242	



CENTRO	DIRECCIÓN	C.P.	POBLACION	TELEFONO	TELEFONO-2
PEREZ VILLANUEVA	C/ San Miguel, s/n	30.430	Cehegin	968-740478	968-740478
VIRGEN DE LAS MARAVILLAS	C/ Begastri, 3	30.430	Cehegin	968-740166	
JUANA RODRIGUEZ	C/ Humanista Alonso Sanchez, 1	30.440	Moratalla	968-730182	968-730204
	Escuelas, s/n	30.414	Moratalla		
AMOR DE DIOS	C/ Fco. Puertas Gonzalez Conde, s/n	30.180	Bullas	968-652043	968-655120
NTRA. SRA. SAGRADO CORAZO N	C/ Los Santos, 21	30.420	Calasparra	968-720377	968-720637
JESUCRISTO APARECIDO	C/ Huerto Ramayo, s/n	30.440	Moratalla	968-730201	
LOS MOLINOS	Los Molinos	30.420	Calasparra	968-720771	968-720140
NTRA. SRA. DE LAS MARAVILLAS	C/ Pedro M. Chico,2 y C/ Helios, s/n	30.430	Cehegin	968-741110	
BASILIO SAEZ	Jesus Fernandez, s/n	30.400	Caravaca	968-707079	968-705198
NOROESTE	Avda.Sanchez Olmos, s/n	30.400	Caravaca	968-702526	
SIERRA DE MOJANTES	Campo De Arriba, 4	30.195	Caravaca	968-725026	968-725026
RIO ARGOS	C/ El Sol, 6	30.420	Cehegin	968-721253	968-720757
EL CASTELLAR	C/ Felix Rodriguez de la Fuente, s/n	30.180	Bullas		
COLORES	C/. Hellin, 33	30.420	Calasparra	968-720962	
SIERRAS DEL NOROESTE	C/ Poeta Schez. del Castillo,1	30.387	Moratalla	968-738002	
"BABY"	C/ Hospital, s/n	30.180	Bullas		



Región de Murcia
Consejería de Presidencia
Dirección General de Protección Civil

CENTRO	DIRECCIÓN	C.P.	POBLACION	TELEFONO	TELEFONO-2
"NTRA.SRA. DE LA CONSOLACION"	C/ Nuevo Plan Srac,2	30.400	Caravaca	968-708854	968-708291
NUEVA ESPERANZA	C/ Eras, s/n	30.195	Caravaca		



AREA 5

RELACIÓN DE CENTROS DE ATENCIÓN A PERSONAS MAYORES DE LA REGIÓN DE MURCIA.

CENTRO	DIRECCIÓN	TELEFONO-FAX
Club de Pensionistas y Jubilados de la Copa.	C/ Rafael Romero, s/n 30.189 Bullas	Telf: 968- 65 10 02
Centro Municipal de Tercera Edad de Bullas.	C/ Rosario, 9 30.180 Bullas	Telf: 968- 65 20 13
Asociación Local para la Cultura y Tiempo Libre de los Mayores.	C/ El Santo, 4 30.203 Calasparra	Telf: 968- 72 00 25
Centro Cultural y Recreativo de Calasparra.	C/ Teniente Flomesta,25 30.420 Calasparra	Telf: 968- 72 00 43
Asociación de Pensionistas de los Prados.	C/ Los Prados, s/n 30.400 Caravaca de la Cruz	Telf: 968- 70 26 28
Club de Pensionistas de la Encarnación.	Pedanía de la Encarnación. 30.410 Caravaca de la Cruz.	
Club de Pensionistas de Barranda.	Camino del Chorreador, s/n 30.412 Caravaca de la Cruz .	Telf:



Región de Murcia
 Consejería de Presidencia
 Dirección General de Protección Civil

CENTRO	DIRECCIÓN	TELEFONO-FAX
Asociación de Pensionistas de Benablón.	C/ De la Paz, s/n 30.410 Caravaca de la Cruz.	Telf: 968- 72 50 66
Asociación de Pensionistas de la Singla.	Singla 30.410 Caravaca de la Cruz.	Telf: 968- 72 53 32
Asociación de Pensionistas de Navares.	C/ Navares, s/n 30.410 Caravaca de la Cruz	Telf:
Asociación de Pensionistas de Archivel.	Barrio de la Paz, 15 30.400 Caravaca de la Cruz.	Telf:
Asociación de Pensionistas del Moralejo. Asociación de Pensionistas de Caneja.	El Moralejo, s/n 30.412 Caravaca de la Cruz. Centro Social de Caneja, 30.410 Caravaca de la Cruz.	Telf: 968- 72 51 94
Hogar de Tercera Edad de Caravaca.	Avda. Juan Carlos I, 17 30.400 Caravaca de la Cruz.	Telf: 968- 70 28 16
Asociación de Pensionistas y Jubilados del Barrio de San Francisco.	Dl. frente a Gradass, 21. 30.400 Caravaca de la Cruz.	Telf:
Asociación de Pensionistas de la Almudena. Asociación Local Cultura-Tiempo Libre de los Mayores.	C/ Tetinos, s/n 30.410 Caravaca de la Cruz Cuesta del Parador, 33 30.430 Cehegín.	Telf: 968- 70 41 87 Telf: 968- 74 06 61



Región de Murcia
 Consejería de Presidencia
 Dirección General de Protección Civil

CENTRO	DIRECCIÓN	TELEFONO-FAX
Club de Pensionistas y Jubilados de Cehegín.	Cuesta del Parador, s/n 30.430 Cehegín	Telfs: 968- 74 06 61 968- 74 08 96
Club de Pensionistas de Cehegín.	C/ Lopez Chicheri,5 30.430 Cehegín	Telf: 968- 74 04 00
Centro de Mayores Palacio de la Tercia.	C/ De la Tercia,35 30.430 Cehegín	Telf:
Asociación Local para la Cultura y Tiempo Libre de los Mayores.	C/ Tomas el Cura, s/n 30.440 Moratalla	Telf: 968- 73 00 70
Club de Pensionistas y Jubilados de Moratalla.	Tomas el Cura, s/n 30.440 Moratalla	Telf: 968- 73 05 90
Asociación de Pensionistas y Jubilados de Benizar.	Plaza Juan Domingo, s/n 30.446 Moratalla	Telf:
Local Social del Sabinar.	Plaza Mayor, 10 30.440 Moratalla	Telf:

RELACIÓN DE RESIDENCIAS DE PERSONAS MAYORES DE LA REGIÓN DE MURCIA.

CENTRO	DIRECCIÓN	TELEFONO-FAX
Patronato Municipal Residencia Ancianos de Calasparra	Plaza Constitucion, 10 30.420 Calasparra	Telf: (968) 72 08 35



Región de Murcia
Consejería de Presidencia
Dirección General de Protección Civil

CENTRO	DIRECCIÓN	TELEFONO-FAX
Hospital Asilo de La Real Piedad	Plaza Mesoncico, 3 30.430 Cehegín	Tel: (968) 74 01 16 (968) 74 11 56
Hermanitas de Ancianos Desamparados Hogar Stma. Vera Cruz	Camino de las Fuentes, 4 30.400 Caravaca de la Cruz.	Tel: (968) 70.79.21



Región de Murcia
Consejería de Presidencia
Dirección General de Protección Civil

ÁREA GEOGRÁFICA NÚM. 6



Región de Murcia
Consejería de Presidencia
Dirección General de Protección Civil

ÁREA GEOGRÁFICA 6:

- Población: 125.979 personas.

MUNICIPIOS QUE LA INTEGRAN:

- LORCA.
- PUERTO LUMBRERAS.
- ALEDO.
- LIBRILLA.
- ALHAMA DE MURCIA.
- TOTANA.



Región de Murcia
Consejería de Presidencia
Dirección General de Protección Civil

CENTRO PRIMARIO:

- **Centro de Referencia:** CENTRO DE DÍA DE PERSONAS MAYORES DE LORCA “RESIDENCIAL MIGUEL ANGEL”. - ISSORM
- **Centro alternativo:** CENTRO DE CAPACITACIÓN AGRARIA DE LORCA.
- RESIDENCIA DE PERSONAS MAYORES DE LORCA – ISSORM.

ZONAS DE INFLUENCIA:

- LORCA (**Zona Oeste**).
- Pedanía de Jarales. (Lorca).
- “ de HUMBRIAS. (Lorca).
- “ de TIATA. (Lorca).
- “ de CAZALLA. (Lorca).
- “ de PULGARA. (Lorca).
- “ de AGUADERAS. (Lorca).
- “ de CARRASQUILLO. (Lorca).
- “ de HINOJAR. (Lorca).
- “ de PUNTARRÓN. (Lorca).



Región de Murcia
Consejería de Presidencia
Dirección General de Protección Civil

CENTROS SECUNDARIOS ZONA OESTE.

- Club de Pensionista y Jubilados de Purias. Pedanía de Purias. (Lorca).
- Club de Pensionista y Jubilados de Campillo. Pedanía de Campillo. (Lorca).
- Club de Pensionista y Jubilados de la Torrecillas. Pedanía de La Torrecillas. (Lorca).
- Club de Pensionista y Jubilados de Marchena. Pedanía de Marchena. (Lorca).



DATOS GENERALES DE ALBERGUE

EMPLAZAMIENTO

CENTRO PRIMARIO	CR	AREA GEOGRAFICA	SEIS
LOCAL	Centro de Día de Personas Mayores.	USO: Ocio y Tiempo Libre y SED.	
ORGANISMO	Consejería de Trabajo y Política Social.		
DIRECCION	C/ Miguel Angel Blanco Garrido	CODIGO POSTAL	30.800
LOCALIDAD	Lorca	MUNICIPIO	Lorca
TELEFONO	968.47 27 05	FAX	968.47 27 10
RESPONSABLE	Casimiro Sanchez Manuel	CARGO	Director
	TELÉFONO PARTICULAR		
SUSTITUTO	M ^a . José Martín Pérez	CARGO	Jefe de Estudio
	TELÉFONO PARTICULAR		

SITUACION Y ENTORNO

CASCO URBANO	SI	EXTRARRADIO	
ACCESOS	Avda de Europa, Izquierda con General Lenín.		
EDIFICACIONES PROXIMAS			
INSTALACIONES ESPECIALES PROXIMAS	Via del Ferrocarril.		
APARCAMIENTOS	no		
AREA DE ATERRIZAJE HELICOPTEROS	no		



DATOS DEL EDIFICIO

AFORO	746	TURNO DE ACTIVIDAD	12 horas.
FACHADAS	4	MEDIANERAS	0
PUERTAS DE ACCESO	1	PUERTAS DE EMERGENCIA	4
ESCALERAS	1	ESCALERAS DE EMERGENCIA	1
ASCENSOR	0	ESTADO GENERAL DEL EDIFICIO	Bueno
PLANTA SOTANO	676 m ²	DISTRIBUCION: Almacén	
PLANTA BAJA	725 m ²	DISTRIBUCIÓN: Consejería, administración, despachos, salón de actos, cafetería, cocina, aseos, almacén anexo, vestuarios y zona de estar,	
PLANTA 1ª	549 m ² .	DISTRIBUCION: Salas de juegos, de lectura, biblioteca, peluquerías, sala de TV., aseos.	
PLANTA 2ª	536 m ²	DISTRIBUCIÓN.: Aulas de actividades, despachos, SED. aseos.	
PLANTA 3ª	142 m ² .	DISTRIBUCIÓN: Sala de Geronto-gimnasia, y salas de máquinas.	
COCINA: Si		COMEDOR: Si	ALMACEN: Si
SALA DE REUNIONES: Si		BIBLIOTECA: Si	LAVANDERIA: No

INSTALACIONES

AIRE ACONDICIONADO	Si	CALEFACCION	Si	DEPOSITO DE AGUA	Si
GRUPO ELECTROGENO	Si	POTENCIA CONTRATADA 40 Kw.			
DORMITORIOS		Nº DE CAMAS		% OCUPACION	40%
SEÑALIZACION	Si	LUZ DE EMERGENCIA	Si		
B.I.E.	No	COLUMNA SECA	No	EXTINTORES	Si
EXITINC. AUTOMATICA	No	PULSADORES	Si	DETECTORES	Si
MEGAFONIA	Si	COMPARTIMENTACION	No		



CENTROS SECUNDARIOS – AREA NÚM 6

- Pedanía La Paca.....Club de Pensionista y Jubilados.
- Pedanía Zarcilla de Ramos..... Club de Pensionista y Jubilados.
- Pedanía de Zarcilla de Totana.....Club de Pensionista y Jubilados.
- ALHAMA DE MURCIA.....Pabellón de Deportes de Alhama.
- LIBRILA..... Pabellón de Deportes de Librilla.
- TOTANA..... Pabellón de Deportes de Totana.
- ALEDO..... Pabellón de Deportes de Aledo.
- PUERTO LUMBRERAS..... Sala Escolar Municipal.



Región de Murcia
Consejería de Presidencia
Dirección General de Protección Civil

RELACIÓN DE CATERING DE LA REGIÓN DE MURCIA.

AREA 6

EMPRESA	DIRECCIÓN	TELEFONO-FAX
ANTONIA MOYA GARCÍA, S.L. C.I.F.: B30553614	Bº Vista Alegre, 17 30.816 La Hoya (Lorca)	Tel.: 968- 48 18 04 / 968- 48 19 00 Móvil:619- 30 56 98 619- 30 80 00
ANTONIA NAVARRO MULA, S.L.	Camino Viejo, 83 30.816 La Hoya (Lorca)	Tel.: 968- 48 17 07 Móvil:608- 46 94 30 Fax: 968- 47 00 52
DILOA, S.L. C.I.F.: B30122097	C/. Jerónimo Quijano,10 (Bº Apolonia) 30.800 Lorca	Tel: 968- 46 26 12 / 968- 47 07 12 (Pedro) 620- 25 84 16 (Antonio)669-44 92 29 Fax.: 968- 46 26 12

RELACIÓN DE TRANSPORTE DE LA REGIÓN DE MURCIA.

EMPRESA	DIRECCIÓN	TELEFONO-FAX
ALFONSO SAEZ LÓPEZ N.I.F.: 23.253.995-Y	C/. Fulgencio Martínez,45 30.812 La Paca (Lorca)	Móvil: 639- 31 10 22 Móvil: 649- 85 91 98 Fax: 968- 49 10 27
ANTONIO GARCÍA ROMERA N.I.F.: 23.167.175-B	Crta. de Lorca, s/n 30.810 Zarcilla de Ramos (Lorca)	Tel.: 968- 49 94 46 Móvil:626 49 12 53 Fax.: 968- 49 94 46



Región de Murcia
Consejería de Presidencia
Dirección General de Protección Civil

EMPRESA	DIRECCIÓN	TELEFONO-FAX
ANTONIO MUÑOZ BAENAS, S.L. C.I.F.: B30041461	Crta. Granada, Km-261,5 30.800 Lorca	Tel.: 968- 46 89 51 Fax.: 968- 46 89 51
AUTOBUSES GÓMEZ JUAN, S.L. C.I.F.: B30596530	C/. Dr. Marañón,1 30.890 Puerto Lumbreras	Tel.: 968- 46 73 74
AUTOCARES GÓMEZ, S.A. C.I.F.: A30006712	C/. Jerónimo Santa Fé,4 30.800 Lorca	Tel.: 968- 46 73 74 Móvil:630- 05 76 96 Fax.: 968- 44 22 82
AUTOCARES JUAN GOMEZ SANCHEZ, S.L. C.I.F.: B30556476	C/. Doctor Arcas Meca,1 30.800 Lorca	Tel.: 968- 46 04 32
AUTOCARES JUSTO MARTINEZ C.I.F.: B30350938	C/. Paco Rabal 30.850	Tel.: 968- 42 16 49 Móvil:629- 63 52 04
AUTOCARES MARCOS GÓMEZ, S.L. C.I.F.: B30590459	C/. José Antonio,36 30.890 Puerto Lumbreras	
AUTOCARES MIÑARRO, S.L. C.I.F.: 30370761	C/. Puente los Carros,3 30.800 Lorca	Tel.: 968- 46 83 52
BARTOLOMÉ MUÑOZ BAENA C.I.F.: 23.067.531	C/. Floridablanca,4 3º-A 30.800 Lorca	Tel.: 968- 47 36 94 Móvil:639- 84 62 17 Fax.: 968- 46 71 04
EZEQUIEL GALERA RECHE N.I.F.: 75.190.102-C	Crta. Fuensanta,42 30.800 La Parroquia (Lorca)	Tel.: 968- 49 5131 Móvil:689- 60 15 57
FERNANDO GALERA RECHE N.I.F.: 75.195.881-A	C/. Xiquena,12 Dip. Fontanares 30.800 Lorca	



Región de Murcia
Consejería de Presidencia
Dirección General de Protección Civil

EMPRESA	DIRECCIÓN	TELEFONO-FAX
JULIAN VARGAS MUÑOZ N.I.F.: 74.409.952-Z	C/. Canarias,7 30.840 Alhama de Murcia	Telf.: 968- 63 91 43 Móvil:609- 66 25 09 Fax.: 968- 63 91 43
PEDRO ANDREO SÁNCHEZ N.I.F.: 23.075.956-X	C/. Fraga Iribarne, s/n 30.859 Aledo	Telf.: 968- 42 08 58 Móvil.:616- 95 58 50



AREA 6

RELACIÓN DE CENTROS DE ENSEÑANZA DE LA REGIÓN DE MURCIA.

CENTRO	DIRECCIÓN	C. P.	POBLACION	TELEFONO	TELEFONO-2
SAN CRISTOBAL	Plaza Diputacion, 9	30.859	Aledo	968-484453	
SIERRA ESPUÑA	Avda. de Bastarreche, s/n	30.840	Alhama de Murcia	968-630569	968-630569
GINES DIAZ-SAN CRISTOBAL	C/ Collado Bermejo, s/n	30.840	Alhama de Murcia	968-639623	
NTRA. SRA. DEL ROSARIO	C/ Simon Garcia, 2	30.840	Alhama de Murcia	968-630567	968-630567
PRINCIPE DE ESPAÑA	C/ Zurbaran, 2	30.840	Alhama de Murcia	968-630332	
EL BERRO	C/ Escuelas, 6	30.848	Alhama de Murcia		
REINA SOFIA	El Cañarico	30.849	Alhama de Murcia		
SAGRADO CORAZON	C/ Maestro Espada, s/n	30.892	Librilla	968-659224	968-659224
ALFONSO X EL SABIO	C/ Sagrada Familia, s/n	30.800	Lorca	968-466445	968-466445
CASA DEL NIÑO	C/ Mayor de Santa Maria, s/n	30.800	Lorca	968-467889	
JOSE ROBLES	Alameda de Los Tristes, s/n	30.800	Lorca	968-468726	
JUAN GONZALEZ	Cañada de Morales	30.800	Lorca	968-469160	968-469160
MUÑOZ BARBERAN	Alameda de Los Tristes	30.800	Lorca	968-469452	



CENTRO	DIRECCIÓN	C. P.	POBLACION	TELEFONO	TELEFONO-2
PEREZ DE HITA	Barriada de La Viña	30.800	Lorca	968-469423	968-469423
PILAR SOUBRIER	Barriada de La Viña,	30.800	Lorca	968-467372	968-44446
SAGRADO CORAZON DE JESUS	Avda. Rafael Maroto, s/n	30.800	Lorca	968-466636	
SAN CRISTOBAL	Barrio de San Cristobal	30.800	Lorca	968-362111	968-462111
SAN FERNANDO	Avda. Santa Clara, s/n	30.800	Lorca	968-465022	968-465022
SAN JOSE	Alameda de los Tristes, s/n	30.800	Lorca	968-466635	
DE ALMENDRICOS	C/ Trásvase, s/n	30.893	Lorca	968-440107	
PASICO CAMPILLO	Ctra. de la Almenara, s/n	30.800	Lorca	968-467958	968-467958
VIRGEN DE LAS HUERTAS	Vereda Alta	30.800	Lorca	968-468627	968-468627
LA ESCUCHA	La Escucha	30.100	Lorca	968-36379	968-467142
JUAN NAVARRO GARCIA	C/ Mayor, s/n, (Aptdo.198)	30.816	Lorca	968-481949	968-481949
NARCISO YEPES	Marchena	30.815	Lorca	968-472669	968-477979
SAN JUAN	Morata	30.878	Lorca	968-469924	
PUERTO MURIEL MORATA	Puerto Muriel	30.878	Lorca		
PETRA GONZALEZ	La Paca (Fax 491023)	30.812	Lorca	968-491023	968-491023
LA CAMPANA	C/ La Campana, s/n	4.649	Lorca	968-485695	
DE PURIAS	Ctra.Pulpi, s/n (Cruce Purias)	30.813	Lorca	968-482220	968-482220
NUESTRA SRA. DEL ROSARIO	Ramonete	30.876	Lorca	968-150500	
TORRECILLA	Diputacion de Torrecilla	30.817	Lorca	968-465505	



CENTRO	DIRECCIÓN	C. P.	POBLACION	TELEFONO	TELEFONO-2
VILLAESPESA TERCIA	Tercia	30.815	Lorca	968-468556	968-468556
ASUNCION JORDAN	Las Herrerias, 16	30.890	Puerto Lumbreras	968-402530	968-402410
JUAN ANTº LOPEZ ALCARAZ	San Javier,2	30.890	Puerto Lumbreras	968-402386	968-402386
SAGRADO CORAZON	C/ Vicente Ruiz Llamas,34	30.890	Puerto Lumbreras	968-402173	
PURISIMA CONCEPCION	Ctra.de la Estacion, s/n	30.891	Puerto Lumbreras	968-483651	
DEITANIA	C/ Vasco de Gama, s/n	30.850	Totana	968-421801	
LA CRUZ	Avda. Santa Eulalia, s/n	30.850	Totana	968-420921	
SAN JOSE	C/ Final Oviedo, s/n	30.850	Totana	968-420900	968-422600
SANTA EULALIA	C/ Perez Redondo, s/n	30.850	Totana	968-420479	968-422600
SANTIAGO	C/ Encomienda, s/n	30.859	Totana	968-420582	968-420582
MADRE DE DIOS	C/ Cava, 13	30.800	Lorca	968-442311	
SAN FRANCISCO DE ASIS	C/ Nogalte, 1 (Ap. Correos 252)	30.800	Lorca	968-466206	
LA MILAGROSA	C/ Concepcion, 5	30.850	Totana	968-418202	
REINA SOFIA	Prol. C/ San Antonio, (Bº Triana)	30.850	Totana	968-420195	
TIERNO GALVAN	C/ San Antonio, 82	30.850	Totana	968-422508	
"SAN JOSE DE CALASANZ"	C/Sor Matilde Garcia,28	30.800	Lorca	968-436389	
ANTONIO MACHADO	Rambla de Don Diego	30.840	Alhama de Murcia	968-631030	
BAJO GUADALENTIN	Avda. Constitucion, 1	30.840	Alhama de Murcia	968-632539	968-632539
ANDRES GARCIA SOLER	Cañada Guevara- (Bº Calvario)	30.800	Lorca	968-443606	



CENTRO	DIRECCIÓN	C. P.	POBLACION	TELEFONO	TELEFONO-2
VENTA DE CEFERINO	Venta de Ceferino	30.893	Lorca		
ALTO GUADALENTIN	Avda. Juan Carlos I, 72 (Fax:464902)	30.800	Lorca	968-443727	968-443727
GLORIA FUERTES	C/. Martin Mena, 30	30.840	Alhama de Murcia		
	Ctra.de Lorca, s/n	30.810	Lorca	968-491288	
GUADALENTIN	Pareton	30.858	Totana	968-484011	968-484011
SHORELESS LAKE SCHOOL	La Isla,Camino Los Molinos (Apt.239)	30.850	Totana	968-158833	
"CIUDAD DEL SOL"	Camino de San Julian El Viejo, s/n	30.815	Lorca	968-477687	
"GARABATOS"	C/ Rambla Anta, s/n	30.800	Lorca	968-470143	
"PEQUES"	C/ Callejon de los Frailes, nº12	30.800	Lorca	968-406041	



Región de Murcia
Consejería de Presidencia
Dirección General de Protección Civil

AREA 6

RELACIÓN DE CENTROS DE ATENCIÓN A PERSONAS MAYORES DE LA REGIÓN DE MURCIA.

CENTRO	DIRECCIÓN	TELEFONO-FAX
Centro Social Mayores de Aledo.	C/ De Lorca, 1 30.859 Aledo	Telf: 968- 48 45 13 968- 48 44 28
Club de Pensionistas y Jubilados de Alhama de Murcia.	Parque Municipal La Cubana, s/n 30.840 Alhama de Murcia	Telf:
Club de Pensionistas y Jubilados del Berro.	C/ Juan Bautista, 1. 30.848 Alhama de Murcia	Telf: 968- 63 01 94
Asociación Local para la Cultura y Tiempo Libre de los Mayores.	C/ Colón, 23. 30.840 Alhama de Murcia.	Telf: 968- 63 94 18
Centro Municipal de la Tercera Edad.	Parque Municipal de "La Cubana" 30.840 Alhama de Murcia.	Telf: 968- 63 18 95
Asociación "La Edad de Oro".	C/ Parque Municipal "La Cubana" 30.840 Alhama de Murcia.	Telf:
Centro Municipal de la Tercera Edad de Librilla.	C/ Felix Rodriguez de la Fuente, s/n 30.892 Librilla	Telf: 968- 65 81 09



Región de Murcia
Consejería de Presidencia
Dirección General de Protección Civil

CENTRO	DIRECCIÓN	TELEFONO-FAX
Asociación Local para la Cultura y Tiempo Libre de los Mayores.	Avda. Juan Carlos I, 22 3º G. 30.800 Lorca.	Telf: 968- 46 77 18 968- 44 17 59
Club de Pensionistas y Jubilados de la Viña.	Parque La Viña, s/n 30.800 Lorca.	Telf:
Club de Pensionistas y Jubilados de San Pedro.	C/ Galdo, s/n 30.800 Lorca	Telf: 968- 46 06 80
Club de Pensionistas y Jubilados Virgen de las Huertas.	Plaza Rey Sabio, s/n 30.800 Lorca	Telf:
Club de Pensionistas y Jubilados “Alfonso X el Sabio”	C/ Eras Altas de San José, s/n 30.800 Lorca.	Telf:
Club de Pensionistas y Jubilados San Cristobal.	C/ Huercalovera, s/n 30.800 Lorca	Telf:
Club de Pensionistas y Jubilados de la Tercia.	Diputación de la Tercia-Villa Espasa 30.815 Lorca	Telf: 968- 44 30 45
Club de Pensionistas y Jubilados de Almendricos.	C/ Mayor, s/n (Diputación de Almendricos) 30.893 Lorca	Telf:
Club de Pensionistas y Jubilados de Campillo.	Diputación del Campillo, s/n 30.800 Lorca	Telf:
Club de Pensionistas y Jubilados de Santa Maria.	C/ Sicilia, s/n 30.800 Lorca	Telf:



Región de Murcia
 Consejería de Presidencia
 Dirección General de Protección Civil

CENTRO	DIRECCIÓN	TELEFONO-FAX
Club de Pensionistas y Jubilados de La Paca.	Diputación de La Paca, s/n 30.812 Lorca	Telf:
Club de Pensionistas y Jubilados del Calvario.	C/ Cabezo Velez, s/n 30.800 Lorca	Telf:
Club de Pensionistas de Purias.	Diputación de Purias, s/n 30.800 Lorca	Telf: 968- 48 24 78
Club de Pensionistas de Tiata.	Camino Parador de Los Seguras, s/n 30.800 Lorca	Telf. 968- 44 13 25
Club de Pensionistas del Rio. Club de Pensionistas de San Antonio.	Diputación del Rio, s/n 30.800 Lorca Parque Mariscal Pedro Musso, s/n 30.800 Lorca	Telf: 968- 46 06 81 Telf:
Club de Pensionistas de Santiago.	Plaza de Santiago, s/n 30.800 Lorca	Telf: 968- 44 26 46
Hogar de Tercera Edad.	C/ Residencial Miguel Angel, s/n 30.800 Lorca	Telf: 968- 47 27 05
Club de Pensionistas de San Juan. Club de Pensionistas y Jubilados de La Torrecilla.	C/ Cava, s/n 30.800 Lorca Diputación de La Torrecilla, s/n 30.800 Lorca	Telf: Telf:



Región de Murcia
 Consejería de Presidencia
 Dirección General de Protección Civil

CENTRO	DIRECCIÓN	TELEFONO-FAX
Club de Pensionistas y Jubilados de La Sagrada Familia.	Diputación de La Torrecilla, s/n 30.817 Lorca	Telf:
Club de Pensionistas y Jubilados “La Campana”.	Diputación de La Campana,75 30.800 Lorca	Telf:
Club de Pensionistas y Jubilados “Marchena”.	Diputación de Marchena, s/n 30.800 Lorca	Telf:
Club Pensionistas de Los Angeles.	Centro Social de Los Angeles, s/n 30.800 Lorca	Telef:
Club de Pensionistas y Jubilados de Zarcilla de Ramos. Club de Pensionistas de Aviles.	Centro Social de Zarcilla de Ramos, s/n 30.800 Lorca Centro Social de Aviles. 30.800 Lorca	Telef: Telef:
Club de Pensionistas y Jubilados de Coy.	Centro Social de Coy, s/n 30.800 Lorca	Telef:
Club de Pensionistas y Jubilados de Coy.	Centro Social de Coy, s/n 30.812 Lorca	Telf:
Club de Pensionistas y Jubilados de la Diputación de “La Hoya”.	Diputación de La Hoya, s/n 30.800 Lorca	Telf: 968- 48 16 62
Club de Pensionistas y Jubilados de Ramblilla de San Lázaro.	C/ Ramblilla de San Lázaro, s/n 30.800 Lorca	Telf:



Región de Murcia
 Consejería de Presidencia
 Dirección General de Protección Civil

CENTRO	DIRECCIÓN	TELEFONO-FAX
Club de Pensionistas y Jubilados de "Las Terreras".	Diputación de Las Terreras, s/n 30.800 Lorca	Telf:
Club de Pensionistas y Jubilados de Cazalla.	Diputación de Cazalla, s/n 30.800 Lorca	Telf:
Club de Pensionistas y Jubilados de la Parroquia.	Diputación de la Parroquia 30.800 Lorca	Telf:
Club de Pensionistas y Jubilados de Zarzadilla de Totana.	Diputación de Zarzadilla, s/n 30.814 Lorca	Telef:
Club de Pensionistas y Jubilados de Sutullena.	Avda de Sutullena, s/n 30.800 Lorca.	Telef:
Club de Pensionistas y Jubilados "Paso a Nivel".	Alameda de Cervantes, s/n 30.800 Lorca	Telef:
Asociación Local para la Cultura y Tiempo Libre de los Mayores.	C/ Vicente Ruiz Llamas,28 30.890 Puerto Lumbreras	Telf: 968- 40 22 16
Club Municipal de la Tercera Edad de Puerto Lumbreras.	C/ Vicente Ruíz Llamas, s/n 30.890 Puerto Lumbreras	Telf: 968- 40 30 21
Club Municipal de Tercera Edad. Centro de Tercera Edad del Esparragal.	Avda. de Almería, s/n 30.890 Puerto Lumbreras. Diputación Esparragal (La Estación) 30.891 Puerto Lumbreras	Telf: 968- 40 27 65 Telf: 968- 40 20 13



Región de Murcia
Consejería de Presidencia
Dirección General de Protección Civil

CENTRO	DIRECCIÓN	TELEFONO-FAX
Club de Pensionistas y Jubilados.	C/ Santa Barbara,1 Bajo. 30.850 Totana	Telfs: 968- 42 05 75 968- 42 27 98
Centro Municipal de la Tercera Edad.	Balsa Vieja, s/n. 30.850 Totana	Telf: 968- 42 10 92
Asociación “ Salus Infirmorum”.	C/ Romero,7 30.850 Totana	Telfs: 968- 42 14 84 639- 58 66 68

RELACIÓN DE RESIDENCIAS DE PERSONAS MAYORES DE LA REGIÓN DE MURCIA.

CENTRO	DIRECCIÓN	TELEFONO-FAX
Asilo de Ancianos San Diego de Lorca	Canal de San Diego 30.800 Lorca	Telf: (968) 46 61 98
Residencia de Personas Mayores Virgen del Rosario	C/ Constantino Lopez, s/n (Parque La Cubana) 30.840 Alhama de Murcia	Telf: (968) 63 00 06
Residencia de Personas Mayores de Lorca Domingo Sastre	C/ Alameda de Cervantes, s/n 30.800 Lorca	Telf: (968) 46 82 04
Residencia La Purisima	C/ Monja, s/n 30.850 Totana	Telf: (968) 41 82 24



Región de Murcia
Consejería de Presidencia
Dirección General de Protección Civil

ÁREA GEOGRÁFICA NÚM. 7



Región de Murcia
Consejería de Presidencia
Dirección General de Protección Civil

ÁREA GEOGRÁFICA 7:

- Población: 27.559 personas.

MUNICIPIO QUE LA INTEGANA:

- AGUILAS.



Región de Murcia
Consejería de Presidencia
Dirección General de Protección Civil

CENTRO PRIMARIO:

- **Centro de referencia:** COLEGIO PÚBLICO RAMÓN Y CAJAL
- **Centro de alternativo:** PTVO. MUNICIPAL JOSEFA MUÑOZ ORTS. DE AGUILAS.

ZONAS DE INFLUENCIAS:

- Municipio de Aguilas.
- Pedanía de Pozo Higuera. (Lorca)



DATOS GENERALES DE ALBERGUE

EMPLAZAMIENTO

CENTRO PRIMARIO		CR	AREA GEOGRAFICA	SIETE
LOCAL	Colegio Público Ramón y Cajal.	USO	Enseñanza	
ORGANISMO	Consejería de Educación y Universidades.			
DIRECCION	C/ José Jimenez Ruano, 11	CODIGO POSTAL	30.880	
LOCALIDAD	Aguilas	MUNICIPIO	Aguilas	
TELEFONO	968-41 01 22	FAX		
RESPONSABLE	Eduardo Enrique Peñalver.	CARGO	Director	
	TELÉFONO PARTICULAR	968-41 20 68		
SUSTITUTO	Juan Sanchez Torregrosa	CARGO	Jefe de Estudio	
	TELÉFONO PARTICULAR	968-41 16 93		

SITUACION Y ENTORNO

CASCO URBANO	SI	EXTRARRADIO		
ACCESOS	Por la N-332 se accede a la Vía de circunvalación Norte hasta la C/ José Jimenez Ruano.			
EDIFICACIONES PROXIMAS	Parque de Bomberos, P. Civil., Polideportivo Municipal.			
INSTALACIONES ESPECIALES PROXIMAS				
APARCAMIENTOS	SI			
AREA DE ATERRIZAJE HELICOPTEROS	SI			



BLOQUE I

DATOS DEL EDIFICIO			
AFORO	20	TURNO DE ACTIVIDAD	8-22 h.
FACHADAS	4	MEDIANERAS	0
PUERTAS DE ACCESO	1	PUERTAS DE EMERGENCIA	1
ESCALERAS	0	ESCALERAS DE EMERGENCIA	0
ASCENSOR	0	ESTADO GENERAL DEL EDIFICIO	Bueno
PLANTA SOTANO		DISTRIBUCION:	
PLANTA BAJA	158 m ²	DISTRIBUCIÓN:	Aulas y aseos.
PLANTA 1^a		DISTRIBUCION:	Dormitorios y aseos.
PLANTA 2^a		DISTRIBUCIÓN:	
PLANTA 3^a		DISTRIBUCIÓN:	
COCINA: No		COMEDOR: No	ALMACEN: Si
SALA DE REUNIONES: No		BIBLIOTECA: No	LAVANDERIA: No

INSTALACIONES					
AIRE ACONCONDIONADO	No	CALEFACCION Si	DEPOSITO DE AGUA No		
GRUPO ELECTROGENO	No		POTENCIA CONTRATADA 40 Kw.		
DORMITORIOS		Nº DE CAMAS	% OCUPACION %		
SEÑALIZACION	Si	LUZ DE EMERGENCIA	Si		
B.I.E.	No	COLUMNA SECA	No	EXTINTORES	Si
EXITINC. AUTOMATICA	No	PULSADORES	No	DETECTORES	No
MEGAFONIA	Si	COMPARTIMENTACION	No		



BLOQUE II

DATOS DEL EDIFICIO			
AFORO	150	TURNO DE ACTIVIDAD	8-22 h.
FACHADAS	4	MEDIANERAS	0
PUERTAS DE ACCESO	1	PUERTAS DE EMERGENCIA	1
ESCALERAS	0	ESCALERAS DE EMERGENCIA	0
ASCENSOR	0	ESTADO GENERAL DEL EDIFICIO	Bueno
PLANTA SOTANO		DISTRIBUCION:	
PLANTA BAJA	855 m ²	DISTRIBUCIÓN: Biblioteca, aulas, cocina, comedor, despachos y aseos.	
PLANTA 1^a	525 m ²	DISTRIBUCION: Aulas y aseos.	
PLANTA 2^a	377 m ²	DISTRIBUCIÓN: Aulas y aseos.	
PLANTA 3^a		DISTRIBUCIÓN:	
COCINA: Si		COMEDOR: Si	ALMACEN: Si
SALA DE REUNIONES: Si		BIBLIOTECA: Si	LAVANDERIA: Si

INSTALACIONES			
AIRE ACONCONDIONADO	No	CALEFACCION Si	DEPOSITO DE AGUA No
GRUPO ELECTROGENO	No	POTENCIA CONTRATADA 40 Kw.	
DORMITORIOS		Nº DE CAMAS	% OCUPACION %
SEÑALIZACION	Si	LUZ DE EMERGENCIA	Si
B.I.E.	No	COLUMNA SECA	No
EXITINC. AUTOMATICA	No	PULSADORES	No
MEGAFONIA	Si	COMPARTIMENTACION	No
		EXTINTORES	Si
		DETECTORES	No



BLOQUE III

DATOS DEL EDIFICIO			
AFORO	30	TURNO DE ACTIVIDAD	8-22 h.
FACHADAS	4	MEDIANERAS	0
PUERTAS DE ACCESO	2	PUERTAS DE EMERGENCIA	0
ESCALERAS	1	ESCALERAS DE EMERGENCIA	0
ASCENSOR	0	ESTADO GENERAL DEL EDIFICIO	Bueno
PLANTA SOTANO		DISTRIBUCION:	
PLANTA BAJA	133 m ²	DISTRIBUCIÓN:	Aulas y aseos.
PLANTA 1ª	62 m ²	DISTRIBUCION:	Vivienda del conserje.
PLANTA 2ª		DISTRIBUCIÓN:	
PLANTA 3ª		DISTRIBUCIÓN:	
COCINA: Si		COMEDOR: Si	ALMACEN: No
SALA DE REUNIONES: Si		BIBLIOTECA: No	LAVANDERIA: No

INSTALACIONES			
AIRE ACONDICIONADO	No	CALEFACCION Si	DEPOSITO DE AGUA No
GRUPO ELECTROGENO	No	POTENCIA CONTRATADA	40 Kw.
DORMITORIOS	3	Nº DE CAMAS 6	% OCUPACION %
SEÑALIZACION	Si	LUZ DE EMERGENCIA Si	
B.I.E.	No	COLUMNA SECA No	EXTINTORES Si
EXITINC. AUTOMATICA	No	PULSADORES No	DETECTORES No
MEGAFONIA	Si	COMPARTIMENTACION No	



Región de Murcia
Consejería de Presidencia
Dirección General de Protección Civil

RELACIÓN DE CATERING DE LA REGIÓN DE MURCIA.

AREA 7

EMPRESA	DIRECCIÓN	TELEFONO-FAX
JOSÉ MENDEZ GARCÍA N.I.F.: 74.419.233-L	Crta. de Calabardina, Km-2 30.880 Aguilas	Tel.: 968- 41 09 76 / 968- 59 02 74 Móvil:639- 67 13 52 / 639- 67 13 53 Fax.: 968- 41 09 76

RELACIÓN DE TRANSPORTE DE LA REGIÓN DE MURCIA.

EMPRESA	DIRECCIÓN	TELEFONO-FAX
AUTOCARES AGUILAS, S.L. C.I.F.: B30299895	C/. Picos de Europa, s/n 30.880 Aguilas	Tel.: 968- 44 80 84 Móvil:609- 62 87 84
VIAJES HNOS. MARTINEZ, S.L. C.I.F.: B30048524	Avda. Juan Carlos I, 80 30.880 Aguilas	Tel.: 968- 41 19 68
VICENTE MUÑOZ HERNÁNDEZ N.I.F.: 23.246.981-F	C/. Libertad,7 30.880 Aguilas	Tel.: 968- 41 09 30 Móvil:639- 61 65 45



AREA 7

RELACIÓN DE CENTROS DE ENSEÑANZA DE LA REGIÓN DE MURCIA.

CENTRO	DIRECCIÓN	C. P.	POBLACION	TELEFONO	TELEFONO-2
JOAQUIN TENDERO	C/ Virgen del Carmen, 1	30.880	Aguilas	968-412115	
NTRA. SRA. DE LOS DOLORES	C/ Cervantes, 5	30.880	Aguilas	968-410973	968-413972
RAMON Y CAJAL	Avda. Jose Jimenez Ruano	30.880	Aguilas	968-410122	968-413252
SAN JUAN DE LAS AGUILAS	Camino San Miguel, s/n	30.880	Aguilas	968-412301	968-412301
MARIA INMACULADA	C/ Dr. Fleming, 6	30.880	Aguilas	968-410536	
EL RUBIAL	C/ Alameda, 23	30.880	Aguilas	968-411878	968-413080
URCI	Muñoz Calero, s/n	30.880	Aguilas	968-410337	
MEDITERRANEO	Reina Sofia, 1	30.880	Aguilas	968-413153	968-411277
	El Garrobillo	30.889	Aguilas		
LAS LOMAS	C/. Granados, s/n	30.880	Aguilas	968-446399	968-446399
	C/ Muñoz Calero, s/n	30.880	Aguilas		968-412336



AREA 7

RELACIÓN DE CENTROS DE ATENCIÓN A PERSONAS MAYORES DE LA REGIÓN DE MURCIA.

CENTRO	DIRECCIÓN	TELEFONO-FAX
Asociación Local para la Cultura y Tiempo Libre de los Mayores.	Plaza Alfonso Escamez,2 30.880 Aguilas.	Telf: 968- 44 77 33 968- 41 06 26
Centro Municipal de Tercera Edad.	Plaza Alfonso Escamez, s/n 30.880 Aguilas.	Telf: 968- 44 77 33

RELACIÓN DE RESIDENCIAS DE PERSONAS MAYORES DE LA REGIÓN DE MURCIA.

CENTRO	DIRECCIÓN	TELEFONO-FAX
Asoc. Hospital Residencia de Ancianos San Francisco Aguilas	Avda. Juan Carlos I, 85 30.880 Aguilas	Telf: (968) 41.01.00 (968) 41 11 06
Residencia de Pensionistas Ferroviarios	C/ Cartagena, 44 30.880 Aguilas	Telf: (968) 41 08 40



Región de Murcia
Consejería de Presidencia
Dirección General de Protección Civil

ÁREA GEOGRÁFICA NÚM. 8



Región de Murcia
Consejería de Presidencia
Dirección General de Protección Civil

ÁREA GEOGRÁFICA 8:

- Población : 18.847 personas.

MUNICIPIOS QUE LA INTEGRAN:

- MAZARRÓN.



Región de Murcia
Consejería de Presidencia
Dirección General de Protección Civil

CENTRO PRIMARIO:

- **Centro de referencia:** CENTRO DE DÍA DE PERSONAS MAYORES DEL PUERTO DE MAZARRÓN – ISSORM.
- **Centro alternativo:** RESIDENCIA “EL PEÑASCO” DEL PUERTO DE MAZARRÓN – ISSORM.

ZONAS DE INFLUENCIA:

- Municipio de Mazarrón.
- Pedanía de Morata. (Lorca).
- “ de Ramonete. (Lorca).
- “ de Garrobillo. (Lorca).



Región de Murcia
Consejería de Presidencia
Dirección General de Protección Civil

DATOS GENERALES DE ALBERGUE

EMPLAZAMIENTO

CENTRO PRIMARIO		CR	AREA GEOGRAFICA	OCHO
LOCAL	Centro de Día Personas Mayores		USO:	Ocio y Tiempo Libre y SED.
ORGANISMO	Consejería de Trabajo y Política Social.- ISSORM			
DIRECCION	C/ Mayor,s/n	C. P.	30.860	
LOCALIDAD	Puerto de Mazarrón	MUNICIPIO	Puerto de Mazarrón	
TELEFONO	96-8.15 44 43	FAX	968-.15 43 53	
RESPONSABLE	Miguel Angel Rodriguez Torres.	CARGO	Director	
	TELÉFONO PARTICULAR	659.12 55 10		
SUSTITUTO	Raquel Rodrigues de Blas	CARGO	Asistente Social	
	TELÉFONO PARTICULAR			

SITUACION Y ENTORNO

CASCO URBANO	SI	EXTRARRADIO	
ACCESOS	Puerto a calle Mayor.		
EDIFICACIONES PROXIMAS			
INSTALACIONES ESPECIALES PROXIMAS			
APARCAMIENTOS	No		
AREA DE ATERRIZAJE HELICOPTEROS	No		



DATOS DEL EDIFICIO

AFORO	150	TURNO DE ACTIVIDAD	12 h.
FACHADAS	2	MEDIANERAS	2
PUERTAS DE ACCESO	2	PUERTAS DE EMERGENCIA	2
ESCALERAS	2	ESCALERAS DE EMERGENCIA	1
ASCENSOR	2	ESTADO GENERAL DEL EDIFICIO	Bueno
PLANTA SOTANO		DISTRIBUCION:	
PLANTA BAJA	660 m ²	DISTRIBUCIÓN:	Cafetería, almacén, salón de actos, consejería, aseos
PLANTA 1ª	376 m ² .	DISTRIBUCION:	Despachos, peluquerías, sala TV, Biblioteca, aseos y sala de reuniones.
PLANTA 2ª	376 m ²	DISTRIBUCIÓN.	Terrazas
PLANTA 3ª		DISTRIBUCIÓN:	
COCINA: Si		COMEDOR: Si	ALMACEN: Si
SALA DE REUNIONES: SI		BIBLIOTECA Si	LAVANDERIA: No

INSTALACIONES

AIRE ACONDICIONADO	No	CALEFACCION	Si	DEPOSITO DE AGUA	Si
GRUPO ELECTROGENO	No			POTENCIA CONTRATADA	36 Kw.
DORMITORIOS		Nº DE CAMAS		% OCUPACION	40%
SEÑALIZACION	Si	LUZ DE EMERGENCIA	Si		
B.I.E.	No	COLUMNA SECA	NO	EXTINTORES	Si
EXITINC. AUTOMATICA	No	PULSADORES	Si	DETECTORES	Si
MEGAFONIA	Si	COMPARTIMENTACION	No		



Región de Murcia
Consejería de Presidencia
Dirección General de Protección Civil

CENTROS SECUNDARIOS – AREA NÚM 8

Mazarrón.....Pabellón Municipal de Deportes.



Región de Murcia
Consejería de Presidencia
Dirección General de Protección Civil

RELACIÓN DE CATERING DE LA REGIÓN DE MURCIA.

AREA 8

EMPRESA	DIRECCIÓN	TELEFONO-FAX
HOTEL REYAMAR DE MAZARRÓN, S.L. C.I.F.: B30535983	Avda de la Constitución, 157 30.870 Mazarrón	Telf.: 968- 59 01 20 (Bartolomé) Fax.: 968- 59 25 72
LORENZO MENDEZ GARCIA N.I.F.: 23.128.567-C	C/. Progreso, 44 30.870 Mazarrón	Telf.: 968- 59 24 50 / 968- 59 22 54 / 968- 59 03 86 Fax.: 968- 59 24 50

RELACIÓN DE TRANSPORTE DE LA REGIÓN DE MURCIA.

EMPRESA	DIRECCIÓN	TELEFONO-FAX
AUTOCARES DIEGO MATEO, S.L. C.I.F.: B30591762	C/. La Atalaya,1 30.876 La Majada (Mazarrón)	Telf.: 968- 43 79 34 Móvil:608- 86 51 78



AREA 8

RELACIÓN DE CENTROS DE ENSEÑANZA DE LA REGIÓN DE MURCIA.

CENTRO	DIRECCIÓN	C. P.	POBLACION	TELEFONO	TELEFONO-2
FRANCISCO CAPARROS	Carretera de Rincones, s/n	30.870	Mazarron	968-590060	968-590060
GINES GARCIA MARTINEZ	C/ Antonio Machado, s/n	30.870	Mazarron	968-590399	968-592382
ATALAYA MAJADA	La Atalaya	30.335	Mazarron		968-437934
SAN ANTONIO	Cañada de Gallego	30.876	Mazarron	968-158836	
IFRE-PASTRANA	Ifre - Pastrana	30.876	Mazarron		
MAJADA	La Majada	30.878	Mazarron		
MANUELA ROMERO	C/ La Molineta, s/n	30.860	Mazarron	968-595151	968-595151
LA ACEÑA	Hnos. Alvarez Quintero, 1	30.870	Mazarron	968-590897	968-591766
LEIVA	Leiva	30.870	Mazarron		
BAHIA	Ordenacion Bahia, s/n	30.860	Mazarron	968-153036	968-153036
LA CAÑADICA	Ctra de Mazarron a Atalaya	30.870	Mazarron	968-591858	
	Polideportivo Municipal	30.870	Mazarron	968-590631	
	Gañuelas	30.878	Mazarron		



Región de Murcia
Consejería de Presidencia
Dirección General de Protección Civil

AREA 8

RELACIÓN DE CENTROS DE ATENCIÓN A PERSONAS MAYORES DE LA REGIÓN DE MURCIA.

CENTRO	DIRECCIÓN	TELEFONO-FAX
Asociación Local para la Cultura y Tiempo Libre de los Mayores.	C/ Canalejas, s/n 30.870 Mazarrón	Telf: 968- 59 09 47
Club de Pensionistas y Jubilados del Puerto de Mazarrón.	C/ San Hilario, s/n 30.860 Mazarrón	Telf: 968- 36 20 89

RELACIÓN DE RESIDENCIAS DE PERSONAS MAYORES DE LA REGIÓN DE MURCIA.

CENTRO	DIRECCIÓN	TELEFONO-FAX
Residencia de Ancianos La Purisima	C/ Filomeno Hostench, 65 30.870 Mazarrón	Telf: (968) 59 00 49



Región de Murcia
Consejería de Presidencia
Dirección General de Protección Civil

ÁREA GEOGRÁFICA NÚM. 9



Región de Murcia
Consejería de Presidencia
Dirección General de Protección Civil

ÁREA GEOGRÁFICA 9:

- Población: 269.425 personas.

MUNICIPIOS QUE LA INTEGRAN:

- TORRE PACHECO.
- CARTAGENA.
- LOS ALCAZARES.
- SAN JAVIER.
- LA UNIÓN.
- FUENTE ÁLAMO.
- SAN PEDRO DE PINTAR



Región de Murcia
Consejería de Presidencia
Dirección General de Protección Civil

CENTRO PRIMARIO:

- **Centro de referencia:** CENTRO DE CAPACITACIÓN Y EXPERIENCIAS AGRARIAS DE TORRE PACHECO.

ZONAS DE INFLUENCIA:

- Municipio de Torre Pacheco.



DATOS GENERALES DE ALBERGUE

EMPLAZAMIENTO

CENTRO PRIMARIO		CR	AREA GEOGRAFICA	NUEVE
LOCAL	Centro de Capacitación y Experiencias Agrarias.			USO: Enseñanza
ORGANISMO	Dirección General de Investigación y Transferencias Tecnológicas. Consejería de Agricultura Agua y Medio Ambiente.			
DIRECCION	Avda. Gerardo Molina s/n	C. P.	30.700	
LOCALIDAD	Torre Pacheco.	MUNICIPIO	Torre Pacheco.	
TELEFONO	968-57 82 00	FAX	968-57 82 04	
RESPONSABLE	Natalio Alcaraz Alonso		Director	
	TELÉFONO PARTICULAR			
SUSTITUTO	Antonio Gaus Valdez.	CARGO	Administrador.	
	TELÉFONO PARTICULAR			

SITUACION Y ENTORNO

CASCO URBANO	SI	EXTRARRADIO	
ACCESOS	Por la N-301 hasta acceder a la Crta. F-14 dirección Torre Pacheco, accediendo a la C/ Pérez Cuadrado y desde esta a la Avda. Gerardo Molina.		
EDIFICACIONES PROXIMAS	Cuartel de la Guardia Civil. Recinto ferial		
INSTALACIONES ESPECIALES PROXIMAS			
	APARCAMIENTOS	SI	
	AREA DE ATERRIZAJE HELICOPTEROS	SI	



DATOS DEL EDIFICIO

AFORO	100	TURNO DE ACTIVIDAD	24 h.
FACHADAS	4	MEDIANERAS	0
PUERTAS DE ACCESO	2	PUERTAS DE EMERGENCIA	0
ESCALERAS	1	ESCALERAS DE EMERGENCIA	0
ASCENSOR	No	ESTADO GENERAL DEL EDIFICIO	Bueno
PLANTA SOTANO		DISTRIBUCION:	
PLANTA BAJA	728 m ²	DISTRIBUCIÓN:	Cocina, almacén, comedor, sala de TV. Sala de estudio y dormitorios.
PLANTA 1ª	578 m ² .	DISTRIBUCION:	Dormitorios y aseos.
PLANTA 2ª		DISTRIBUCIÓN.	
PLANTA 3ª		DISTRIBUCIÓN:	
COCINA: Si		COMEDOR Si	ALMACEN: Si
SALA DE REUNIONES: Si		BIBLIOTECA No	LAVANDERIA: Si

INSTALACIONES

AIRE ACONDICIONADO	No	CALEFACCION	Si	DEPOSITO DE AGUA	Si
GRUPO ELECTROGENO	No			POTENCIA CONTRATADA	70 Kw
DORMITORIOS	33	Nº DE CAMAS	99	% OCUPACION	80%
SEÑALIZACION	Si	LUZ DE EMERGENCIA	Si		
B.I.E.	No	COLUMNA SECA	NO	EXTINTORES	Si
EXITINC. AUTOMATICA	No	PULSADORES	no	DETECTORES	No
MEGAFONIA	No	COMPARTIMENTACION	No		



Región de Murcia
Consejería de Presidencia
Dirección General de Protección Civil



Región de Murcia
Consejería de Presidencia
Dirección General de Protección Civil

PLANO DE DIVISIÓN DE CARTAGENA



Región de Murcia
Consejería de Presidencia
Dirección General de Protección Civil

ZONA ESTE - CARTAGENA

Centros de referencia:

- 1.1. CENTRO DE DÍA DE PERSONAS MAYORES CARTAGENA I
(C/ Juan Fernandez 24-26). Cartagena Zona este.
- 1.2. INSTITUTO POLOTÉCNICO DE FORMACIÓN PROFESIONAL.
Cartagena Zona Este.

Zonas de influencias:

- Cartagena (Zona-Este).
- Barrio de santa Lucia.
- “ de Los Mateos.
- “ de Vista Alegre.
- “ Pedanía de “El Hondon”.



Región de Murcia
Consejería de Presidencia
Dirección General de Protección Civil

ZONA OESTE - CARTAGENA

Centros de referencia:

- 2.1. INSTITUTO DE BACHILLERATO "JIMENEZ DE LA ESPADA". Cartagena – Oeste.
- 2.2. CENTRO DE DÍA DE PERSONAS MAYORES CARTAGENA III. (Barrio del Peral. Cartagena – Oeste).

Zonas de influencia:

- Cartagena (Zona – Oeste).
- Barrio de la Concepción.



CENTROS SECUNDARIOS – AREA NÚM 9

- **CARTAGENA**.....Residencia de P.M. “Fuente de Cuba(ISSORM).
C.P. “Azorín”.
C.P. “San Isidoro”.
C.P. “Miguel de Cervantes”.
C.P. “Santa Florentina”.

- **CABO DE PALOS**.....C.P. “Miguel De Cervantes.
- **LOS ALCAZARES**Centro de Alto Rendimiento.
- **SAN JAVIER**Centro de Día de P.M. (ISSORM).
- **LA UNIÓN**Centro de Día de P.M. (ISSORM).
- **FUENTE ÁLAMO**C.P. “Nueva Escuela”.
- **S.PEDRO DEL PINATAR**Polideportivo San Pedro de Pinatar.



Región de Murcia
Consejería de Presidencia
Dirección General de Protección Civil

RELACIÓN DE CATERING DE LA REGIÓN DE MURCIA.

AREA 9

EMPRESA	DIRECCIÓN	TELEFONO-FAX
CATERING CASA TOMÁS, S.A. C.I.F.: A30616858	C/. Vargas Machuca,4 30.310 Los Dolores (Cartagena)	Telf.: 968- 53 15 15 / 968- 53 53 52 Móvil: 666- 47 12 13 (Fernando) Fax.: 968- 31 17 73
FUENTES Y ESPINOSA SERVICIOS, S.L. C.I.F.: B30559025	C/. Argentina,6 30.700 Torre Pacheco	Telf.: 968- 57 86 25 / 968- 57 92 57 / 968- 57 93 82 Móvil:696- 70 07 89 Fax.: 968- 58 52 51

RELACIÓN DE TRANSPORTE DE LA REGIÓN DE MURCIA.

EMPRESA	DIRECCIÓN	TELEFONO-FAX
AUTOBUSES VIDAL CARTAGENA, S.L. C.I.F.: A30652705	C/. Carolina, 9 (Bº Peral) 30.300 Cartagena	Telf.: 968- 53 58 09 / 968- 31 34 54 Fax: 968- 53 58 09
AUTOCARES BELMONTE HNOS, S.L. C.I.F.: B30685622	C/. Picos de Europa, s/n 30.310 Cartagena	Telf.: 968- 51 30 53 / 968- 51 21 17 Móvil:696- 96 00 53



Región de Murcia
Consejería de Presidencia
Dirección General de Protección Civil

EMPRESA	DIRECCIÓN	TELEFONO-FAX
AUTOCARES INMACULADA, S.L. C.I.F.: B30266373	Plaza Somogil,3 30.740 San Pedro del Pinatar	Telf.: 968- 18 00 19 / 968- 18 06 59 Fax.: 968- 17 81 72
AUTOCARES MARÍA DÍAZ RABAL, S.L. C.I.F.: B30704845	C/. Alcocer,7 (30.360 La Unión) C/. Angel Bruna, 18 30.203 Cartagena	Telf.: 968- 50 12 65 Fax.: 968- 50 21 18
AUTOCARES NICOLAS, S.L. C.I.F.: B30677843S	C/. San Pedro,3 30.310 Los Dolores (Cartagena)	Telf.: 968- 51 21 57 / 968- 51 13 21 Móvil:630- 94 17 68 Fax.: 968- 51 21 57
AUTOCARES PATERNA, S.L. C.I.F.: B30688188	Plaza Antonio Asensio,31 30.366 El Algar (Cartagena)	Telf.: 968- 13 56 82 / 968- 10 34 68/ 968- 61 50 32 Móvil:968- 50 60 82
AUTOCARES SÁNCHEZ ORTUÑO, S.L. C.I.F.: B30678718	Avda. de la Estación,14 30.594 PozoEstrecho (Cartagena)	Telf: 968- 16 60 93/ 968- 55 60 98 Fax.:968- 16 67 61
AUTOCARES TORRES ISLA PLANA, S.L. C.I.F.: B30711170	C/. Isla Marín, s/n 30.868 Isla Plana (Cartagena)	Telf.: 968- 15 20 63 Móvil:646- 97 75 99
BELMONTE BUS, S.L. C.I.F.: B30727457	C/. Picos de Europa, s/n 30.310 Cartagena	



Región de Murcia
Consejería de Presidencia
Dirección General de Protección Civil

EMPRESA	DIRECCIÓN	TELEFONO-FAX
COMPAÑÍA FEVE C.I.F.: Q2817008	Plaza Bastarreche, s/n 30.202 Cartagena	Tel.: 968- 50 11 72 Fax.: 968- 50 01 91
FUENTES Y CIA., S.L. C.I.F.: B30601454	Crta. de Mazarrón-Ladrillares,Km-4,5 30.393 Cartagena	Tel.: 968- 53 53 19 968- 53 22 22
HIJOS DE PEDRO EGEA, S.A. C.I.F.: A30606412	C/. Sebastián Feringán, s/n 30.205 Cartagena	Fax.: 965- 11 14 96
MICROBUSES NUÑEZ, S.L. C.I.F.: B30719355	C/. Aguamarina,66 Urb. Mediterraneo 30.310 Cartagena	Tel.: 968- 51 59 47 Fax.: 968- 51 59 47
TRANSPORTES HERMANOS, S.L. C.I.F.: B30611586	MOLINA C/. Mayor,48 30.394 Canteras (Cartagena)	Tel.: 968- 51 48 31 / 968- 51 71 53 Fax.: 968- 31 31 47



AREA 9

RELACIÓN DE CENTROS DE ENSEÑANZA DE LA REGIÓN DE MURCIA.

CENTRO	DIRECCIÓN	C. P.	POBLACION	TELEFONO	TELEFONO-2
BIENVENIDO CONEJERO	Calixto Sanchez Madrid	30.710	Los Alcazares	968-575382	
ANTONIO AREVALO	C/ Soyer, 4	30.203	Cartagena	968-121499	968-529487
CARMEN CONDE-ANTONIO OLIVER	C/Ribera S.Javier,13 (Fax:521661)	30.203	Cartagena	968-521661	
CONCEPCION ARENAL	Ronda Ferrol, s/n (Polig. Ensanche)	30.203	Cartagena	968-500095	968-500095
LA CONCEPCION	C/ Antonio Rosique, 7	30.205	Cartagena	968-520333	
CUATRO SANTOS	C/ Burgos,1 (Bda. Cuatro Santos)	30.300	Cartagena	968-510302	968-313484
FELICIANO SANCHEZ SAURA	C/ Doctor Serrano,15	30.300	Cartagena	968-513235	
JARDINES	C/ Jardines, s/n	30.310	Cartagena	968-511117	
JOSE MARIA LAPUERTA	C/ Covadonga, 11	30.300	Cartagena	968-511012	
MARE NOSTRUM	Ribera de San Javier, s/n	30.203	Cartagena	968-083402	968-083410
MASTIA	Poligono Ensanche	30.203	Cartagena	968-123016	
NTRA. SRA. DE LOS DOLORES	C/ Martinez Navarro, s/n	30.310	Cartagena	968-510901	968-513820
NTRA. SRA. DEL MAR	C/ Era Alta (Barrio de Sta Lucia)	30.202	Cartagena	968-103918	968-520935
PRIMITIVA LOPEZ	C/ Serrania Ronda, 1 (Nueva Cartagena)	30.310	Cartagena	968-512437	968-512437



CENTRO	DIRECCIÓN	C. P.	POBLACION	TELEFONO	TELEFONO-2
SAN ANTONIO ABAD	C/ Amatista, 25	30.310	Cartagena	968-516332	
SAN CRISTOBAL	Bº de San Cristobal	30.310	Cartagena	968-518967	
SAN FRANCISCO JAVIER	C/ Mayor, s/n	30.201	Cartagena	968-530118	968-530118
SAN ISIDORO-SANTA FLORENTINA	Paseo Alfonso XIII 6	30.201	Cartagena	968-505274	
STELLA MARIS	C/ Alcalde M. Molero, 10	30.203	Cartagena	968-505072	968-500250
VICENTE MEDINA	C/ Bogota, s/n	30.310	Cartagena	968-519506	968-519506
VICENTE ROS	Carmen Conde, 60	30.204	Cartagena	968-535401	
VILLALBA LLANOS	Barriada Villalba	30.202	Cartagena	968-535950	
VIRGEN DEL CARMEN	Paseo Alfonso XIII, 57	30.201	Cartagena	968-503391	968-503391
LUIS VIVES	C/ La Ermita	30.830	Cartagena	968-60330	
NUESTRA SEÑORA DE LA ASUNCION	Lomas del Albujon	30.830	Cartagena		
SAN ISIDORO	C/ Los Boteros,s/n (Fax 135620)	30.836	Cartagena	968-135620	968-135620
VIRGINIA PEREZ	Carretera de La Loma, s/n	30.836	Cartagena	968-136030	968-136030
ALJORRA	C/ San Lucas, 34	30.390	Cartagena	968-558501	968-558501
MIGUEL DE CERVANTES	C/ Trabajo, s/n	30.390	Cartagena	968-164152	
LOS ALUMBRES	C/ Las Escuelas	30.380	Cartagena	968-552119	968-552119
HAZIM	Casas Nuevas, 21	30.395	Cartagena		
ANTONIO RAMOS CARRATALA	Aptdo.Correos 4, (Barrio Peral)	30.395	Cartagena	968-502103	968-527316
SAN ISIDRO	C/ Cervantes, s/n	30.385	Cartagena	968-569125	968-569080



CENTRO	DIRECCIÓN	C. P.	POBLACION	TELEFONO	TELEFONO-2
ASDRUBAL	C/ Las Escuelas, s/n	30.202	Cartagena	968-522774	968-100304
FERNANDO GARRIDO	C/ Mayor-Plz.Pico Roldan,s/n	30.394	Cartagena	968-553361	
CUESTA BLANCA	Ctra. de Mazarron	30.396	Cartagena		
ERMITA DE TALLANTE	Campo Nubla	30.398	Cartagena		
SAN FELIX	C/ Barboles, s/n	30.300	Cartagena	968-535032	968-535032
GABRIELA MISTRAL	Mollerusa, 14	30.310	Cartagena	968-514688	968-532921
PUIG CAMPILLO	Isla Plana	30.868	Cartagena	968-152005	
SAN GINES DE LA JARA	C/ Mayor, 4	30.381	Cartagena	968-546009	968-540224
MEDITERRANEO	Avda. del Vivero, s/n	30.370	Cartagena	968-564124	968-564124
ANIBAL	C/ Trinidad, s/n	30.708	Cartagena	968-520075	968-100304
SANTIAGO APOSTOL	La Torre	30.319	Cartagena	968-169462	968-517518
AZORIN	C/ Lebeche, s/n	30.393	Cartagena	968-168414	
FELIX RODRIGUEZ DE LA FUENTE	C/ Santiago, s/n	30.383	Cartagena	968-133250	
SANTA FLORENTINA	Manuel Bobadilla,s/n	30.593	Cartagena	968-554248	
SAN JOSE OBRERO	C/ Garcia Tapia, s/n	30.393	Cartagena	968-518024	
NICOMEDES GOMEZ	Ctra. de Mazarron, 19	30.396	Cartagena		
SAN FULGENCIO	Ctra. de Miranda, s/n	30.594	Cartagena	968-556383	968-556339
SANTA MARIA DEL BUEN AIRE	C/ Hilanderas, s/n	30.395	Cartagena	968-559007	968-559152
LUIS CALANDRE	Carretera de La Loma, s/n	30.319	Cartagena	968-169206	



CENTRO	DIRECCIÓN	C. P.	POBLACION	TELEFONO	TELEFONO-2
SAN CARLOS (SORDOS)	C/ Romeral, s/n	-	Cartagena	968-553114	
VIRGEN DE BEGOÑA	Carretera de Tentegorra, s/n	-	Cartagena	968-312710	968-312710
ANTONIO MACHADO	C/ Del Puerto,s/n	30.368	Cartagena	968-134477	
CARTHAGO	C/ Miguel de Cervantes, s/n	30.392	Cartagena	968-527937	
NUEVA ESCUELA	Avda. de Hispanoamerica, nº 1	30.320	Fuente Alamo	968-597807	
JOSE ANTONIO	C/ Ledesma Ramos, 14	30.320	Fuente Alamo	968-597352	
PABLO NERUDA	Jose Espronceda,s/n	30.332	Fuente Alamo	968-151770	
SAN PEDRO	Grupo Escolar	30.334	Fuente Alamo	968-159250	
JOAQUIN CARRION VALVERDE	Avda.Camilo Alonso Vega,19	30.730	San Javier	968-571531	
SEVERO OCHOA	C/ Toledo,10	30.730	San Javier	968-191210	968-571531
LA PAZ	Avda.del Recuerdo, s/n, (Fax 191920)	30.730	San Javier	968-191920	968-191920
EL MIRADOR	Sta.Isabel,s/n (Fax 570951)	30.739	San Javier	968-174071	
FULGENCIO RUIZ	C/ Sto.Tomas de Aquino,1	30.720	San Javier	968-573251	
MAR MENOR	Conde de la Liseda	30.720	San Javier	968-572479	
NTRA. SRA. DE LORETO	De la Iglesia (Ciudad del Aire)	30.720	San Javier	968-184066	968-182979
FRANCISCO FRANCO	Juan de la Cierva, s/n	30.740	S. Pedro del Pinatar	968-182417	
NTRA. SRA. DEL CARMEN	P. Eduardo Flores, 1 (Lo Pagan)	30.740	S. Pedro del Pinatar	968-181104	
NTRA. SRA. DEL ROSARIO	Juan Leon, s/n	30.700	Torre Pacheco	968-577202	968-577202
FONTES	Avda. Fontes, s/n	30.700	Torre Pacheco	968-585515	



CENTRO	DIRECCIÓN	C. P.	POBLACION	TELEFONO	TELEFONO-2
GARRE ALPAÑEZ	C/ La Molina, s/n	30.591	Torre Pacheco	968-580178	968-580429
NTRA. SRA. DE LOS DOLORES	C/ Aragon, s/n	30.739	Torre Pacheco	968-173225	968-173225
HERNANDEZ ARDIETA	La Loma, s/n	30.709	Torre Pacheco	968-589127	
ALFONSO X EL SABIO	C/ 7 de Marzo, 26	30.360	La Union	968-560015	968-560015
ENRIQUE VIVIENTE	C/ Paraje de Roma, s/n	30.360	La Union	968-541510	
HERRERIAS	Avda. del Mediterraneo, s/n	30.360	La Union	968-560089	
EL GARBANZAL	C/ Murcia, s/n (Bº Garbanzal)	30.360	La Union	968-561141	
SANTIAGO APOSTOL	C/ Llano de Caridad	30.364	La Union	968-548126	
LOS ROCHES	C/ Martin Perez Saura	30.369	La Union	968-548507	968-548507
ASTUR	C/ Trajano, 2 (Torre Ciega)	30.392	Cartagena	968-121114	968-121114
"DALIA"	C/ Dalia, 31	30.205	Cartagena	968-503362	
LA ENCARNACION	C/ Beriso, 23	30.300	Cartagena	968-511857	
HISPANIA	Prol. Angel Bruna, 10	30.201	Cartagena	968-510600	
LA INMACULADA	C/ Juan Fernandez, 32	30.204	Cartagena	968-503324	968-526542
LA MILAGROSA	C/ San Diego, 23	30.202	Cartagena	968-501346	968-527309
LA PURISIMA CONCEPCION	C/ San Miguel, 8	30.201	Cartagena	968-507452	968-501339
PATRONATO SAGRADO CORAZON	C/ Saura, 33	30.202	Cartagena	968-503283	
SAGRADO CORAZON	C/ Mayor, 6	30.310	Cartagena	968-512249	
LA SAGRADA FAMILIA	C/ Hermano Pedro Ignacio, s/n	30.203	Cartagena	968-508950	968-508958



CENTRO	DIRECCIÓN	C. P.	POBLACION	TELEFONO	TELEFONO-2
"SAN JOSE"	Avda. de Los Toreros, 2	30.204	Cartagena	968-512623	
SAN JUAN BOSCO	Avda. San Juan Bosco,33 (Apdo. 42)	30.310	Cartagena	968-511150	968-311758
SAN VICENTE DE PAUL	C/ Rambla de San Anton, s/n	30.204	Cartagena	968-512676	
SANTA JOAQUINA DE VEDRUNA	C/ Plaza España, 9	30.204	Cartagena	968-501994	
SANTA MARIA MICAELA	C/ Paseo Alfonso XIII, 1	30.201	Cartagena	968-520686	
TIC TAC	C/ Hazin de Cartagena,13	30.204	Cartagena	968-533934	
TIZAS	C/ Palma, 17	30.201	Cartagena	968-527369	
"NACHITOS"	C/ Avda. Portus (Pol. S. Rafael)	-	Cartagena	968-553045	
"ROSAMAR"	C/ Ctra. Tentegorra	-	Cartagena	968-515141	
SAGRADO CORAZON	C/ Maestre, 8	30.730	San Javier	968-191320	
SABINA MORA	Paraje de Las Caleras	30.360	La Union	968-560087	
NTRA. SRA. DEL CARMEN	C/ Cesar Augusto, 1	30.360	La Union	968-560048	
"NTRA. SRA. DEL ROSARIO"	C/ Doncellas, 7	30.360	La Union	968-560533	
	C/ Grecia, s/n (Poligono El Ensanche)	30.203	Cartagena	968-527115	
MASPALOMAS	C/ Alcalde Antonio Tarraga, s/n	30.740	S.Pedro del Pinatar	968-184402	
CIUDAD JARDIN	C/ Carmen Conde, 38	30.204	Cartagena	968-510527	
ANTONIO DE ULLOA	C/ Enrique Martinez Muñoz, 68	30.204	Cartagena	968-511721	968-511721
BEETHOVEN	C/ Mulhacen, s/n	30.310	Cartagena	968-513933	968-531016
"ACADEMIA PLAZA"	C/ Fontes, s/n	30.700	Torre Pacheco	968-578337	



CENTRO	DIRECCIÓN	C. P.	POBLACION	TELEFONO	TELEFONO-2
LOS PINOS	C/ Alcalde Jose Maria Tarraga, s/n	30.740	S. Pedro del Pinatar	968-185991	
MAR MENOR	Fontes, s/n (Apto. 103)	30.700	Torre Pacheco	968-578770	
PIPIRIPAO	C/ Carmen Conde, 38	30.204	Cartagena	968-314353	
PRINCIPE DE ASTURIAS	Ronda del Ferrol, 6	30.203	Cartagena	968-523752	968-103710
Nº 1	C/ Molinos, 11 (Fax: 18 11 80)	30.740	S. Pedro del Pinatar	968-181093	
ALZABARA	Casas de Arriba, 19	30.333	Fuente Alamo	968-151093	
MENENDEZ PIDAL	Gisbert, 19	30.202	Cartagena	968-505139	
	Escuelas	30.708	Torre Pacheco	968-587668	
AL-KAZAR	Avda. del Ferrocarril	30.710	Los Alcazares	968-574604	968-574095
LAS ESPERANZAS	C/ Alcalde Baldomero Romero	30.740	S. Pedro del Pinatar	968-186989	
DON ANTONIO PUIG RENU	Prol. Rio Francoli y Guadalquivir	30.700	Torre Pacheco	968-578167	
ESCUELA INFANTIL MUNICIPAL	Avda. Joaquin Blume, s/n	30.710	Los Alcazares		
BASILIO	Avda. del Portus, 44	30.205	Cartagena	968-162264	
INTERNAT. SCHOOL OF CARTAGENA	Urb. Bella Luz, (La Manga-Club)	30.385	Cartagena		
COLORINES TORRE PACHECO	Prolongacion Avda. Fontes, s/n	30.700	Torre Pacheco	968-579039	
SANTIAGO APOSTOL	C/ Francisco Jorquera, 26	30.202	Cartagena		
AIDEMAR	C/ Fernandez Caballero, s/n	30.730	San Javier	968-191111	968-191111
LA MILAGROSA	C/ San Diego, 23	30.202	Cartagena		
"SAN ISIDORO"	Plaza Lo Campano, s/n	30.202	Cartagena		



CENTRO	DIRECCIÓN	C. P.	POBLACION	TELEFONO	TELEFONO-2
"VIRGEN DE LA CARIDAD"	Bda.Virgen de la Caridad, s/n	30.203	Cartagena	968-529364	
"COLORINES II"	C/ Lo Ferro, s/n	30.709	Torre Pacheco		
"BARRIO PERAL"	Plaza Canthal, nº 3	30.300	Cartagena	968-528311	
COLORINES III	C/ Del Centro Cívico, s/n	30.591	Torre Pacheco		
"NARVAL"	Avda.Genova,s/n (Urb.Santa Ana)	30.319	Cartagena	968-126012	
VILLALBA	C/ Barriada de Villalba, s/n	30.205	Cartagena		
BAMBI I	C/ Camino Lo Jose, 28	30.836	Cartagena		
BAMBI II	C/ Goya, 5	30.836	Cartagena		
"SAN FULGENCIO"	Avda. La Española, s/n (La Vaguada)	30.394	Cartagena	968-126542	968-330135
"COLORINES IV"	C/ De la Iglesia, s/n	30.739	Torre Pacheco		



Región de Murcia
Consejería de Presidencia
Dirección General de Protección Civil



Región de Murcia
Consejería de Presidencia
Dirección General de Protección Civil

AREA 9

RELACIÓN DE CENTROS DE ATENCIÓN A PERSONAS MAYORES DE LA REGIÓN DE MURCIA.

CENTRO	DIRECCIÓN	TELEFONO-FAX
Asociación de la Tercera Edad "Barridada Hispanoamerica".	C/ Paraguay, s/n 30.310 Cartagena	Telf: 968- 51 44 61
Asociación Democrática de Pensionistas y Jubilados.	C/ Gisbert, s/n 30.202 Cartagena	Telf: 968- 52 63 54
Hogar del Pensionista del Algar.	C/ Antonio Rubio, 1. 30.366 Cartagena	Telfs: 968- 13 53 19 968- 13 55 82
Club Social de Tercera Edad de San Cristobal.	C/ Manuel de Falla, 30 30.310 Cartagena.	Telfs: 968- 51 12 36 968- 31 08 54
Club de Tercera Edad.	C/ Poeta Pelayo, 39 Bajo 30.310 Cartagena	Telf: 968- 53 15 12
Club de Pensionistas de La Aljorra.	C/ Del Huerto, s/n 30.390 Cartagena	Telfs: 968- 16 40 01 968- 55 80 09
Club de la Tercera Edad Vieja España.	C/ Mayor, s/n (La Cabaña) 30.381 Llano del Beal (Cartagena)	Telf: 968- 54 64 10



Región de Murcia
 Consejería de Presidencia
 Dirección General de Protección Civil

CENTRO	DIRECCIÓN	TELEFONO-FAX
Club de Tercera Edad La Vida. Club de Tercera Edad Vista Alegre.	C/ La Iglesia, s/n (Molino de Mafargones) 30.393 Cartagena C/ Mayor, 6 30.292 Cartagena.	Telf: 968- 53 08 99 Telf:
Club Municipal Tercera Edad Sector Estación.	C/ Tirso de Molina,8 30.203 Cartagena.	Telf: 968- 52 68 49
Club de la Tercera Edad de Santa Ana.	C/ García Morata, s/n 30.319 Santa Ana (Cartagena)	Telf:
Club de Tercera Edad Barriada Cuatro Santos. Club de Tercera Edad “Barrio de la Concepción”.	C/ Burgos, 68 (Bº. Cuatro Santos) 30.300 Cartagena Subida Vergel, s/n 30.205 Cartagena	Telf: 968- 51 71 79 Telf: 968- 52 68 16
Asociación de Pensionistas de la Palma.	C/ Santa Florentina, 17 30.593 Cartagena.	Telf: 968- 12 01 34 968- 55 40 06
Club de Tercera Edad “Lo Campano”.	C/ Orotava,6 (Lo Campano) 30.202 Cartagena	Telfs: 968- 52 07 28 968- 52 31 75
Hogar de los Mayores de Pozo Estrecho. Club de Tercera Edad “Sagrado Corazón de la Puebla”.	C/ Juan de Grijalba,4 30.594 (Pozo Estrecho) Cartagena Camino de los Romanos, s/n. 30.395 Cartagena	Telfs: 968- 55 61 40 968- 16 60 26 Telfs: 968- 55 90 66 929- 00 68 33



Región de Murcia
Consejería de Presidencia
Dirección General de Protección Civil

CENTRO	DIRECCIÓN	TELEFONO-FAX
Club de Pensionistas de la Tercera Edad de los Barreros.	Crta. Media Sala, 53 30.310 Cartagena	Telf: 968- 51 16 42
Club de la Tercera Edad de San Antonio Abad.	C/ Recoletos, 88 (San Antón) 30.205 Cartagena.	Telf: 968- 31 44 48
Asociación de Pensionistas y Jubilados de Torreciega.	C/ Marco Aurelio, s/n 30.392 Cartagena	Telf: 968- 50 28 87
Club de Tercera Edad de Santa Lucía.	C/ Nueva,5 (Santa Lucía) 30.202 Cartagena	Telf: 968- 52 44 98
Club Tercera Edad “San Isidro”.	Plaza Modista, s/n 30.202 Cartagena	Telf: 968- 52 60 39
Asociación Local para la Cultura Tiempo Libre de los Mayores.	Paseo de Alfonso XIII, 19 3º 30.203 Cartagena	Telf: 968- 50 63 97
Club Tercera Edad “La Esperanza”	C/ Los Grillos, 10 30.396 Cartagena	Telf: 968- 16 34 25
Club Tercera Edad “Barridada Virgen de la Caridad”.	C/ Cuidadela,17 30.203 Cartagena	Telfs: 968- 12 48 04
Club Tercera Edad Albujón.	Plaza Mayor Albujón, s/n 30.830 Cartagena	Telf: 968- 55 06 13
Club de Tercera Edad “Isla Plana”	Plaza del Mar, s/n 30.868 Cartagena	Telfs: 968- 15 21 84 968- 15 21 92



Región de Murcia
Consejería de Presidencia
Dirección General de Protección Civil

CENTRO	DIRECCIÓN	TELEFONO-FAX
Asociación de la Tercera Edad “Urb. Mediterraneo”.	C/ Amatistas, s/n 30.310 Cartagena	Telf: 968- 53 13 64
Club de Tercera Edad de Canteras.	C/ Subida al Molino, s/n 30.394 Cartagena	Telf: 968- 55 31 12
Club de Tercera Edad “Los Simpaticos”	C/ García Tapia,25 30.393 Cartagena	Telf: 968- 53 48 30
Club de Tercera Edad “Las Peñas Blancas-Perin”.	Plaza de la Marina, s/n 30.396 Cartagena	Telf: 968- 16 34 96
Club de 3ª Edad “José María La Puerta”.	C/ Bailen,18 30.300 Cartagena	Telf. 968- 51 86 58
Club de Tercera Edad de Barrio del Peral.	C/ Submarino, 52 30.300 Cartagena	Telf: 968- 53 51 42
Club de Tercera Edad de Alumbres.	C/ Madrid, s/n 30.351 Cartagena	Telfs: 968- 55 21 73 968- 55 20 22
Club de Tercera Edad “Barriada San Ginés”.	C/ Ciudadela, 17 30.203 Cartagena	Telfs: 968- 50 91 84 968- 52 54 43
Club de Tercera Edad “Isaac Peral”	C/ Cartagena de Indias, 25 30.203 Cartagena	Telf: 968- 52 63 54
Residencia Personas Mayores de Cartagena “Fuente Cubas”	C/ Cibeles,12 30.310 Cartagena	Telf: 968- 51 20 50



Región de Murcia
Consejería de Presidencia
Dirección General de Protección Civil

CENTRO	DIRECCIÓN	TELEFONO-FAX
Hogar de Tercera Edad de Cartagena I.	C/ Juan Fernández, 24-26 30.204 Cartagena	Telfs: 968- 50 88 58 968- 50 10 63
Hogar de Tercera Edad de Cartagena II.	C/ Prolong. Juan Fernández, 58 30.310 Cartagena.	Tef: 968- 51 20 50
Hogar de Tercera Edad de Cartagena III.	C/. Prolong. Juan Fernández, 58 30.204 Cartagena	Telf: 968- 53 68 75
Residencia Los Marines. Centro Geriatrico Cartagena.	Paraje de Sta. Barbara, s/n 30.396 Cartagena	Telf: 968- 16 32 47
Asociación de Pensionistas y Jubilados "APENFA".	C/ Gran Vía, s/n 30.320 Fuente Alamo.	Telf: 968- 59 82 27
Centro Municipal de la Tercera Edad de Fuente Alamo.	C/ San José,38 30.320 Fuente Alamo	Telf: 968- 59 72 54
Hogar de la Tercera Edad de Portman.	C/ Moncada, s/n 30.364 La Unión	Telf. 968- 54 13 16
Hogar de Tercera Edad de La Unión.	C/ Real, 61 30.360 La Unión.	Telf: 968- 56 06 75
Centro de la Tercera Edad "Adolfo López" U.D.P.	C/ Miguel Hernández, s/n 30.710 Los Alcázares	Telf: 968- 57 56 07
Asociación par la Cultura y Tiempo Libre de los Mayores.	C/ Conde Campillo,3 30.720 San Javier	Telfs: 968- 57 30 65 968- 57 23 22



Región de Murcia
Consejería de Presidencia
Dirección General de Protección Civil

CENTRO	DIRECCIÓN	TELEFONO-FAX
Hogar Tercera Edad de San Javier.	C/ Luis Garay,29 30.370 San Javier	Telf: 968- 19 12 90
Centro Social de los Mayores del Mirador.	Plaza de España, s/n 30.739 San Javier	Telf: 968- 17 43 15
Hogar del Pensionista “Raimundo Benedicto”.	C/ Floridablanca, s/n 30.740 S. Pedro del Pinatar	Telf: 968- 18 80 53
Asociación Hogar del Pensionista de Lo Pagan.	C/ Poeta Eduardo Flores, s/n 30.740 S. Pedro del Pinatar	Telf: 968- 18 50 02
Asociación Local de Pensionistas de Balsicas U.D.P.	C/ Generalismo, s/n 30.591 Torre-Pacheco	Telf: 968- 58 02 27
Club de Pensionistas “Virgen del Rosario”.	Paseo Villa Esperanza, s/n 30.700 Torre-Pacheco	Telf: 968- 57 90 13
Club Social Tercera Edad U.D.P.	Avda. Ciudad de Murcia, s/n 30.739 Torre-Pacheco	Telf: 968- 17 32 41
Asociación Local de Pensionistas de San Cayetano.	C/ Mayor, 20 30.759 Torre-Pacheco	Telf: 968- 58 03 69
Hogar de la Tercera Edad de Roldán.	C/ Paulino Seguí, s/n 30.709 Torre-Pacheco	Telf: 968- 58 92 61
Centro de la Tercera Edad y Estancias Diurnas.	C/ Cantabria y otras, s/n 30.700 Torre-Pacheco	Telf:



Región de Murcia
Consejería de Presidencia
Dirección General de Protección Civil

RELACIÓN DE RESIDENCIAS DE PERSONAS MAYORES DE LA REGIÓN DE MURCIA.

CENTRO	DIRECCIÓN	TELEFONO-FAX
Asilo de Ancianos de las Hermanitas de los Pobres	Avda. Pio XII, 1 (Bº de La Concepcion) 30.205 Cartagena	Telf: (968) 50 90 35
Santo y Real Hospital de la Caridad	C/ Navarra, s/n 30.310 Cartagena	Telf: (968) 51 03 00
Residencia Ntra.Sra. del Mar Menor Cabo de Palos-El Cortijo	Las Calas, 6 (Cabo de Palos) 30.370 Cartagena	Telf: (968) 56 30 15
Residencia de Ancianos San Jose	C/ Parroco Cristobal Balaguer, 17 30.730 San Javier	Telf: (968) 19 04 07
Residencia Lozar 3ª Edad	C/ Residencia, s/n 30.739 San Javier	Telf: (968) 19 08 55
Residencia Virgen del Rocio Sanitur	C/ Monte San Leandro, s/n (Canteras) 30.394 Cartagena	Telf: (968) 12 60 08
Residencia Personas Mayores de Cartagena Fuente Cubas	C/ Cibeles, 12 (Urb. Mediterraneo) 30.310 Cartagena	Telf: (968) 51 20 50
Residencia Los Marines Centro Geriatrico Cartagena	Paraje de Santa Barbara 30.396 Cartagena	Telf.: (968) 16 32 47
Residencia para Personas Mayores Ntra. Sra. de Los Angeles	Cl. Isla Sa Torreta, s/n 30.710 Los Alcázares	Telf: (968) 57 56 22
Residencia Virgen del Mar (Isfas)	Cl Salvador Escudero, 15 30.205 Cartagena	Telf: (968) 51 30 37 (968) 56 30 15



Región de Murcia
Consejería de Presidencia
Dirección General de Protección Civil

CENTRO	DIRECCIÓN	TELEFONO-FAX
Fundacion Carmen Zamora	Avda. Cartagena, 6 30.394 Cartagena	Telf: (968) 16 25 48
Residencia Malu-Los Almendros S.L.	Paraje Los Pinos, s/n 30. 396 Cartagena	Telf: (968) 53 72 62



Región de Murcia
Consejería de Presidencia
Dirección General de Protección Civil

ANEXO 3

ABASTECIMIENTO



DOTACIÓN DE MATERIAL LOGÍSTICO EN STOCK EN LAS DEPENDENCIAS DEL SERVICIOS DE EMERGENCIAS Y PROTECCIÓN CIVIL DEL EXCMO. AYUNTAMIENTO DE LORCA.

Alimentos.-

Comida Infantil:

- ? 500 tarros de comida infantil (potitos).
- ? 40 kilos de leche maternizada en polvo, que se convierten en 2.000 litros de leche.

Comida adultos:

- ? 500 raciones ligeras, compuesta cada una por:
 - Lata de ensaladilla rusa o de ensaladas variadas.
 - Lata de filetes de cabaña.
 - Lata de paté de hígado de cerdo.
 - Lata de melocotón en almíbar.
 - Dos tostadas de pan.
 - Cubiertos de plástico y servilletas.

- ? 500 raciones de emergencia tipo "A" (1.626 Kcal.), compuesta cada una por:
 - Lata de albóndigas con guisantes.
 - Lata de ensalada.
 - Lata de filetes de caballa.
 - Lata de melocotón en almíbar.
 - Dos tostadas de pan.
 - Kit para calentar las latas.
 - Cubiertos de plástico y servilletas.



Región de Murcia
Consejería de Presidencia
Dirección General de Protección Civil

- ? 500 raciones de emergencia tipo "B" (1.169 Kcal.), compuesta cada una por:
- Lata de lentejas con chorizo.
 - Lata de ensaladilla rusa.
 - Lata de paté de hígado de cerdo.
 - Lata de atún en aceite.
 - Lata de melocotón en almíbar.
 - Dos tostadas de pan.
 - Kit para calentar las latas.
 - Cubiertos de plástico y servilletas.

Aqua Embotellada: 2.500 litros.

- ? 250 packs de seis botellas de 1,5 litros que hacen un total de 1.500 botellas de 1,5 litros que suponen 2.250 litros.
- ? 768 botellines de 33 cl., 32 cajas de 24 botellines que totalizan 256 litros de agua, aproximadamente.

Material logístico:

- ? 600 mantas.
- ? 100 sacos de dormir.
- ? 25 sacos sudarios.
- ? 5 tiendas de campaña, tipo "iglú".
- ? 40 pares de botas de agua.
- ? 1 tienda cónica de 8 metros de diámetro.
- ? 1 tienda de campaña, tipo "pabellón", de 36 metros cuadrados.
- ? 2 grupos electrógenos de 2.500 vatios.
- ? Equipos de iluminación.

Material de higiene:

- ? 200 kits de higiene familiar, compuesto cada uno por:
- 1 botella de gel.
 - 1 botella de champú.
 - 1 pastilla de jabón para las manos.
 - 6 pastillas de detergente para lavar a mano.



Región de Murcia
Consejería de Presidencia
Dirección General de Protección Civil

- 1 estropajo "Scotch Brite".
- 1 tubo de pasta dentífrica.
- 4 cepillos de dientes.
- 1 paquete de toallitas húmedas.
- 1 paquete de compresas para la higiene íntima femenina.
- 1 paquete compuesto por cuatro rollos de papel higiénico.
- 1 botella de lejía.
- 1 botella de lavavajillas.